—Ἕνα λαμπρὸν σωματεῖον—

Η ΧΡΙΣΤΙΑΝΙΚΗ ΕΣΤΙΑ ΠΑΤΡΩΝ

Ἐξ ἀφορμῆς τῆς ἐκθέσεως πεπραγμένων

Ὁ ἀναγνώστης τῆς Ἐκθέσεως Πεπραγμένων τῆς Χριστιανικῆς Ἑστίας Πατρῶν, μένει ἔκθαμβος πρὸ τοῦ ἄθλου, τὸν ὁποῖον ἐκτελέσαν εἰς ὅλους τοὺς τομεῖς τῆς χριστιανικῆς καὶ κοινωνικῆς δραστηριότητος ἡ ἀθόρυβος ἐργαζομένη ἀναμορφωτικὴ αὐτὴ ὀργάνωσις. Καὶ ὁ ἄθλος τῶν διοικούντων τὴν Χριστιανικὴν Ἑστίαν καθίσταται ἔτι μέγας, δοθέντος ὅτι, καὶ ἀνεξαρτήτως τῆς συμπαθείας μεθ' ἧς περιβάλλει τὸ χριστιανικόν αὐτὸ σωματεῖον ἡ Πατραϊκὴ κοινωνία, ἡ κρατικὴ πρὸς αὐτὸ ὑποστήριξις δὲν εἶναι ἐκείνη ποὺ θὰ ἤρμοζεν. Μὲ τὰς συνδρομὰς τῶν μελῶν, τὴν ἀνεπαρκῆ ἐπιχορήγησιν καὶ ἐλάχιστα ἄλλα μικροποσά, προερχόμενα κυρίως ἐκ δωρεῶν εἰς μνήμην, ἡ Χριστιανικὴ Ἑστία κατώρθωσε, μὲ πίστιν ἐπὶ τὸ ἱερὸν τοῦ ἀγῶνος της, νὰ ἀνταποκριθῇ ἀποτελεσματικώτατα εἰς πλεῖστα χριστιανικὰ μελήματα, ἐπιτακτικῶς ἀξιοῦντα τὴν ἱκανοποίησίν των, κατὰ τοὺς σημερινοὺς μάλιστα δυσκόλους καιρούς.

Εἰς τὸν τομέα τῆς ἀγάπης καὶ τῆς Προνοίας πρὸς τοὺς πέναγοντας συνανθρώπους καὶ τοὺς ἐνδεεῖς ἡ Χριστιανικὴ Ἑστία, βοηθουμένη ἀπὸ τοὺς ἐργαζομένους νέους καὶ νεάνιδας τοὺς ὁποίους ἀπ' ἀρχῆς ἔταξεν ὡς κύριονοικοδόμητης νὰ περιλάβῃ εἰς τοὺς κόλπους της, ἐπραγματοποίησε πολλὰς ἐπισκέψεις πρὸς τοὺς ἀσθενεῖς καὶ γέροντας τῶν Νοσηλευτικῶν καὶ φιλανθρωπικῶν Ἱδρυμάτων εἰς τοὺς ὁποίους πλὴν τῆς παραμυθίας προσέφερον γλυκίσματα, δῶρα, αὐγά, κουλούρια κ. λ. π. Αἱ οἰκογένειαι, ἐξ ἄλλου, τῶν μαχομένων καὶ τῶν συμμορισθέντων εἰς τὴν Χριστιανικὴν Ἑστίαν εὗρον τὸν ἐνθερμον ὑποστηρικτήν των.

Ἴσως νὰ ἀπηρτοῦντο ὁλόκληροι τόμοι διὰ νὰ καταδειχθῇ τὸ ἔργον τῆς Χριστιανικῆς Ἑστίας. Ἐν τούτοις τὸ φυλλάδιον τῶν πεπραγμένων, εὐγλωττον εἰς τὴν λακωνικότητά του, μᾶς ἀναγκάζει νὰ ἀποτίσωμεν χρέος θυμησμοῦ δι' ὡρισμένας ἐνεργείας, εἰς πολλοὺς τομεῖς τῆς πολυπλεύρου προσπαθείας τοῦ λαμπροῦ Σωματείου. Ἔξοχος ὁ σκοπὸς τῶν κύκλων συμμελέτης: Πρόκειται περὶ τῶν κατ' οἴκους κύκλων, οἱ ὁποῖοι ἀποτελοῦν ἀρίστην ἀντίδρασιν κατὰ τῶν κοσμικῶν λεγομένων συγκεντρώσεων. Τὰ μέλη τῶν κύκλων αὐτῶν προσέφερον πολλὰς ὑπηρεσίας εἰς τὴν Φανέλλαν τοῦ Στρατιώτου, εἰς τὴν παρηγορίαν ἀσθενῶν, τὴν βοήθειαν πρὸς τοὺς συμμορισθέντας κλπ.

Χάρις εἰς τὴν ποιμαντορικὴν μέριμναν τῆς Ἱ. Μητροπόλεως, ἡ πόλις ηὐτύχησε νὰ καταρδευθῇ ὑπὸ τοῦ Θείου λόγου, πρωτοστατούντων ἐν προκειμένῳ τοῦ Σεβ. Μητροπολίτου κ. Θεοκλήτου, τοῦ πρωτοσυγκέλλου κ. Εὐσταθοπούλου, εὐγενῶς προσφερθέντων ἱεροκηρύκων, καὶ κληρικῶν πολλοί τῶν ὁποίων περιώδευσαν τὴν ὕπαιθρον, μὲ συμπαραστάτας τρεῖς λαϊκοὺς θεολόγους τῆς ὀργανώσεως.

Διαλέξεις: Ἐπιτυχεῖς ἀρκούντως ὑπῆξαν αἱ γενόμεναι, ἐν τῷ πλαισίῳ τῶν ὁμιλιῶν τῆς Ἑστίας διαλέξεις τόσον εἰς τὴν πόλιν, ὅσον καὶ εἰς Μεσολόγγιον, Ἀραξον κλπ. ὑπὸ τῶν κ. κ. Τρ. Παπαθανασίου, Β. Νικολοπούλου, Πανοσ. ἀρχιμ. κ. Χριστοδ. Παπαγιάννη, ἀποτελοῦντος καὶ τὴν ψυχὴν τῆς ὀργανώσεως, κ. Γ. Γκόλα προέδρου της, Ἀθ Δάλα, Γ. Ράμμου, Ἀθ Τσαλίκη, ταξιάρχου κ. Κ. Βλάχου, Εὐθ. Βρυζάκη κ. ἄ. Ἐν προκειμένῳ θὰ ἔπρεπε νὰ ἀναφερθοῦν αἱ δεκαλέπτου διαρκείας τακτικώτατα καὶ ἀπὸ τοῦ ραδιοσταθμοῦ μας ὁμιλίαι συνεργατῶν τῆς Ἑστίας.

Ἀλλὰ καὶ εἰς τὸν τομέα τῆς πνευματικῆς καθοδηγήσεως τῆς ὁ παίθρου, τῶν ἀποστολῶν θεολόγων καὶ ἐξαιρετικῶν ἱεροκηρύκων εἰς τὰς νήσους, τὸ ἐνδιαφέρον διὰ τὴν σπουδάζουσαν νεολαίαν καὶ τὸ ἐργαζόμενο παιδί, τὴν συμβολὴν εἰς τὰ κατηχητικά, τὸ ἐνδιαφέρον διὰ τὴν παιδούπολιν, τὰς κατασκηνώσεις κλπ. δὲν ὑστέρησεν ἡ Χριστιανικὴ Ἑστία, τὸ πολύμοχθον ἔργον τῆς ὁποίας ἔχει ὑπ' ὄψιν της ἡ Πατραϊκὴ Κοινωνία, χειροκροτοῦσα κάθε λαμπρὰν της χριστιανικὴν καὶ κοινωνικὴν πρωτοβουλίαν.

ΝΕΑ ΕΚ ΚΥΛΛΗΝΗΣ

ΚΥΛΛΗΝΗ. (Τοῦ ἀνταποκριτοῦ μας). Τὸ κοινοτικὸν συμβούλιον Κυλλήνης ἀπεφάσισεν καὶ ἀπέστειλεν εἰς τὴν Δημαρχίαν Πύργου αἴτησιν δι' ἔγκρισιν περὶ τοποθετήσεως ἰατροῦ εἰς Κυλλήνην. Τὸ τοιοῦτον θὰ ἀποτελέσῃ εὐχαρίστησιν τῶν κατοίκων καθ' ὅτι μέχρι τοῦδε στερεῦνται τοιούτου. Μὲ τὴν παραμονὴν ἰατροῦ εἰς Κυλλήνην οἱ κάτοικοι καθὼς καὶ οἱ καθημερινῶς ἀφικνουμένοι ἁλιεῖς καὶ ἐκδρομεῖς ἐξασφαλίζουν ἀπὸ κάθε κίνδυνον τὴν ζωὴν τους.

Ἀπὸ ἐνὸς ἔτους καὶ πλέον τὸ ἐνταῦθα ταχυδρομικὸν γραφεῖον στερεῖται προϊσταμένου. Συνεπεία τούτου τὸ κοινὸν δὲν ἐξυπηρετεῖται καλῶς. Ἡ ὅλη ἐργασία τοῦ Γραφείου ἔχει ἀνατεθῆ εἰς τὸν διανομέα εἰς τὸν ὁποῖον ἀνήκει ἕνα εὖγε, διὰ τὴν μεγάλην ἐργασίαν τὴν ὁποίαν προσφέρει.

—**Ὁ Σταθμὸς ΣΠΑΠ.**

Ὁ ἔμπορος καρπουζιῶν Γεώργιος Ρουμελιώτης παρεπονέθη ὅτι ἐνῷ ἠτοίμασε φορτωμένον ἓν βαγόνιον καρπούζια δι' Ἀθήνας τὴν 5ην τρέχοντ. ὥραν 8 π.μ ἀνεχώρησεν ἐκ Κυλλήνης τὴν ἑπομένην 6ην τρέχοντ. καὶ ὥραν 7ην π.μ.

Ὁ Σταθμὸς στερεῖται πίνακος δρομολογίων ἀμαξοστοιχιῶν ὡς καὶ πίνακος ἐμφαίνοντος ὥρας ἐργασίας, ἀποθήκης καὶ Γραφείου καθὼς καὶ ἐκδόσεως εἰσιτηρίων. Συνεπεία τούτου δημιουργοῦνται ἀνωμαλίαι καὶ πρέπει νὰ τεθῇ τοιοῦτος εἰς ἐξωτερικὸν ἐμφανὲς μέρος τοῦ σταθμοῦ.

ΝΕΑ 20 ΕΤΩΝ, τελείως ἀπροστάτευτος καὶ ὀρφανὴ πάσχουσα ἐκ φυματιώσεως καὶ νοσηλευόμενη εἰς τὸ σανατόριον «Ἅγιος Ἀνδρέας» ποιεῖται ἔκκλησιν εἰς τὰ φιλάνθρωπα αἰσθήματα τῶν συμπολιτῶν παρακαλοῦσα ὅπως τὴν συνδράμουν ἵνα προμηθευθῇ τὰ κατάλληλα φάρμακα πρὸ θεραπείαν της. Πᾶσα προσφορὰ δεκτὴ εἰς τὸ φαρμακεῖον κ. Ἀντ. Πσπαδημητρίου ("Ανω μέρος Πλατείας Βασιλέως Γεωργίου) διὰ τὴν Ἀγγελικὴν Ἀβράμη.

ΟΑΣΙΣ

ΣΗΜΕΡΟΝ

ΑΒΠΑ

ΣΧΟΛΗ ΟΔΗΓΩΝ ΑΥΤΟΚΙΝΗΤΩΝ

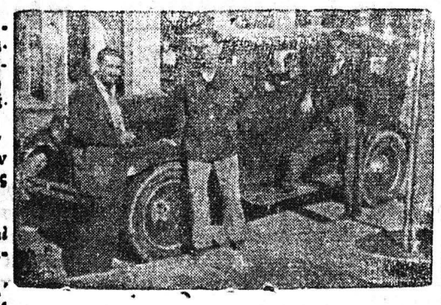

Ὁ Διονύσιος Μπαλασκέρης ἀναλαμβάνει τὴν ἐκπαίδευσιν ὁδηγῶν αὐτοκινήτων, διαθέτων καὶ αὐτοκίνητον, εἰς ἀπολυθέντας ἐκ τῶν τάξεων Στρατοῦ καὶ εἰς ἄλλους

Πληροφορίαι: Μιαούλη 20 καὶ Καφφενεῖον Ραβαζόλα

Πλατ. Γεωργίου Α' Τηλέφωνον 35—94

ΛΟΓΩ ΤΗΣ ΚΡΙΣΕΩΣ

Οἰκογενειακῶς ἐργαζόμενος παλτὰ, κομπαρτίνες, ταγιὲρ μὲ α' ὑλικὰ 350.000 καθὼς καὶ γυρίσματα. ΑΓΓΕΛΟΣ ΜΗΤΡΟΥΣΟΠΟΥΛΟΣ Κορίνθου 188 (παραπλεύρως Ταχυδρομείου).

Κοινωνικά

ΛΥΡΙΚΟΝ. Σήμερον 8—10 καὶ 10—12 Ὀπερέτα—ἐπιθεώρησις, Σούλας Καραγιώργη «Γκρεμισμένη φωλιά».

ΑΛΑΜΠΡΑ. Σήμερον «Ἡ κραυγὴ τῆς πόλεως».

ΕΣΠΕΡΟΣ. Σήμερον «Ἡ ζωή μου κινδυνεύει».

ΖΕΝΙΘ. Σήμερον «Ὁ μεγάλος ἐραστής».

ΟΥΦΑ. Σήμερον ἡ ἔγχρωμη ὑπερδημιουργία «Τὰ 4 φτερά».

ΟΑΣΙΣ. Σήμερον Ὁ ὑπερκολοσσὸς τῆς Λόντον φίλμς «Θρύλοι τῆς Ζούγκλας» μὲ τὸν Σαμπού.

ΦΑΡΜΑΚΕΙΑ ΝΥΚΤΟΣ

Ζερβόπουλος Μ. Γεροκωστοπούλου 26, Τριανταφυλλόπουλος Χρ. Γερμανοῦ 149.

ΛΗΞΙΑΡΧΕΙΟΝ

Γάμοι: Ἀναστ. Τσαντηρογλου ἐκ Μ. Ἀσίας — Ἰουλία Μπαβαρέζου ἐκ Πατρῶν. Βασ. Φραντζῆς ἐκ Καλαβρύτων — Δῶρα Μπαλαλᾶ ἐκ Καλαβρύτων — Εὐάγγελος Ἀθανασίου ἐκ Πατρῶν — Χαρίκλεια Πολίτη ἐκ Πατρῶν. Κων. Γιανόπουλος ἐκ Βάλτσα Καλαβρύτων — Μαργαρίτα Κυπριατοῦ ἐκ Πατρῶν. Φίλ. Λόντος ἐκ Βασιλικοῦ Φαρρῶν — Εὐγενία Μαστρογιαννοπούλου ἐκ Κ. Βλασίας. Ἐλευθ. Κοκαλάκης ἐκ Μολάων Λακωνίας — Φωτεινὴ Μενοῦνου ἐκ Πατρῶν.

Θάνατοι: Ἑλένη Εὐσταγγελίου ἐτῶν 10, Κ. Παπαδάκης, Ἑλένη Βοζίκη ἐτῶν 67. Ἀθανασόπουλος ἐτῶν 95 Χρ. Μάγκος ἐτῶν 18. Ἀργ. Γέροντας ἐτῶν 22, Λάμπρος Μπελεζίνης ἐτῶν 64.

ΖΕΝΙΘ

ΣΗΜΕΡΟΝ

Ἕνα ξεφάντωμα τρελλαμάρας καὶ εὐθυμίας Τὰ μάτια κλαῖνε γι' αὐτὸν. Οἱ κοπέλλες λαχταροῦν τὰ φιλιά του ὅλες ποθοῦν τὰ χάδια του

Ο ΜΕΓΑΛΟΣ ΕΡΑΣΤΗΣ

Οἱ ἀτέλειωτες γκάφες τοῦ μεγάλου κωμικοῦ

ΜΠΟΜΠ ΧΟΠ

μαζὶ μὲ τὴν

ΡΟΝΤΑ ΦΛΕΜΙΝΓΚ

ΑΒΠΑ

ΠΡΟΣΟΧΗ

Στὴν ἀποθήκη μας

Θὰ βρῆτε ὅλα τὰ εἴδη τῆς οἰκιακῆς χρήσεως (ΓΑΛΙΚΑ—ΠΙΑΤΙΚΑ—ΚΑΙ ΑΛΟΥΜΙΝΙΑ Α' ποιότητος ἐργοστασίων ΠΡΑΠΟΠΟΥΛΟΥ. Δῶρα διὰ γάμους κλπ. ὅλα τὰ ἀπαραίτητα ἐφόδια διὰ τὴν ἐξοχήν.

ΤΙΜΑΙ ΑΣΥΝΑΓΩΝΙΣΤΟΙ

Π. ΑΣΗΜΑΚΟΠΟΥΛΟΣ

ΑΓ. ΑΝΔΡΕΟΥ 60 Τηλ. 33—33

'ΠΑΡΙΖΙΑΝΑ,

(ΜΙΝΤΙΛΟΓΛΙ—ΤΣΑΟΥΣΗ)

ΝΙΚΟΥ ΚΡΕΜΜΥΔΑ

ΚΟΣΜΙΚΟΝ ΠΑΡΑΘΑΛΑΣΣΙΟΝ ΚΕΝΤΡΟΝ

Πεῦκο-Θάλασσα-Ψάρια φρέσκα

ΜΠΥΡΑ—ΠΟΤΗΡΙ

Συγκοινωνία διὰ πολυτελῶν λεωφορείων κάθε 10 λεπτὰ μέχρι μεσονυκτίου. Κυριακὰς καὶ ἀργίας μέχρι 1ης μεσονυκτίου.

ΠΑΡΙΖΙΑΝΑ

Τὸ ἀτμόπλοιον

ΓΛΑΡΟΣ

Ἀναχωρεῖ αὔριον Τρίτην 2,30 πρωϊνὴν διὰ Ἀστακόν, Μύτικα, Λευκάδα, Πρέβεζα, Πάργα, Κέρκυραν, Παξοὺς, (Κάλαμον, Ζαβέρδαν)

ΤΕΤΑΡΤΗΝ 9ην ἑσπερινὴν διὰ Πειραιᾶ.

ΠΑΡΑΣΚΕΥΗΝ 2,30 πρωϊνὴν διὰ Ἰθάκην, Σάμην, Ἀγίαν Εὐφημίαν, Φισκάρδον, Λευκάδα, Πρέβεζαν, Πάργαν, Κέρκυραν, (Βασιλικὴ—Νυβρί).

Πρακτορεῖον

Ι. Κ. ΑΘΑΝΑΣΟΠΟΥΛΟΥ

Πλατεῖα Τριῶν Συμμάχων 5

Τηλεφ. 32—35

ΚΟΙΝΟΠΡΑΚΤΟΥΣΑΙ ΕΤΑΙΡΕΙΑΙ

ΤΥΠΑΛΔΟΥ - ΣΙΓΑΛΑ

"ΙΛΙΟΥΠΟΛΙΣ"

Σήμερον Δευτέραν 9 μ. μ. Πειραιᾶ, Ρόδον, Ἄγονον Δωδεκανήσου.

«ΙΟΝΙΟΝ»

Σήμερον Δευτέραν 9 μ.μ. Πειραιᾶ, Ἀλεξανδροῦπολιν, Καβάλλα, Πόρτο—Λάγω. Χίον, Μυτιλήνην.

«ΑΙΓΑΙΟΝ»

Πέμπτην 9 μ.μ. Σάμην, Κέρκυραν ἄφιξις Κέρκυραν 6 πρωϊνὴν.

Πρακτορεῖον

ΙΩΑΝΝΟΥ ΙΓΓΛΕΣΗ τηλ. 21-51

ΑΛΑΜΠΡΑ

ΣΗΜΕΡΟΝ

Δυναμικὸ, ρεαλιστικὸ, τολμηρὸ. Τελείως διαφορετικὸ ἀπὸ κάθε ἄλλο. Τὸ πιὸ ἄγριο καὶ συναρπαστικὸ ἀνθρωποκυνηγὶ ποὺ ἔχετε δεῖ ἕως τώρα

Η ΚΡΑΥΓΗ ΤΗΣ ΠΟΛΕΩΣ

Τὸ φοβερὸ δράμα μιᾶς μάνας ποὺ ἐνῶ τὸ παιδί της κολυμβᾷ στὸ αἷμα εἶναι ὑποχρεωμένη νὰ τὸ καλύπτῃ.

ΒΙΚΤΩΡ ΜΑΤΣΙΟΥΡ
Ρ. ΚΟΝΤΕ

ΒΙΒΛΙΟΧΑΡΤΟΠΩΛΕΙΟΝ

ΜΠΤΑΙΣΤΑ

Ρήγα Φερραίου 67

ΜΟΥΣΙΚΑ τεμάχια καὶ μεθόδους, χορδὲς κιθάρας, μανδολίνου, βιολιοῦ, σαντοῦρι, λαούτο καὶ ἀνταλλακτικά.

ΒΙΒΛΙΑ σχολικά, φιλολογικά Ἅπαντα τὰ εἴδη Χαρτοπωλείου. Γεμίζονται καὶ ἐπισκευάζονται στυλὸ διαρκείας.

ΕΙΔΗΣΕΙΣ ΕΞ ΑΙΓΙΟΥ

ΑΙΓΙΟΝ. (Τοῦ ἀνταποκριτοῦ μας). Μεταξὺ τῶν σταφιδοπαραγωγῶν μας ἐπικρατεῖ κάποια ἀνησυχία, ἀπὸ δημοσιευθείσας εἰδήσεις, ὅτι εἶναι πιθανὸν νὰ μὴ ἀπορροφηθῇ ἐφέτος ὅλη ἡ σταφιδοπαραγωγὴ εἰς τὰς ἐξωτερικὴς ἀγορὰς, λόγῳ τῆς ὑπερπαραγωγῆς Καλλιρφονίας. Παρήγορος, ὅμως εἶναι ἐξ ἄλλου ἡ πληροφορία, μιᾶς καλῆς τιμῆς ἀσφαλείας τῆς σταφίδος ἐκ μέρους τοῦ Κράτους, συμφώνως πρὸς τὴν πρότασιν τοῦ Α.Ο.Σ., βσις ἀναλογιζόμενος τὴν ὅλην δυσχερῆ θέσιν τῶν παραγωγῶν, φροντίζει νὰ ἐπιτύχῃ ὅ,τι δύναται περισσότερον ὑπὲρ αὐτῶν.

—Τὸ νέον ἀδελφάτον τοῦ Δ.Ν

Τὸ ὑπὸ τὴν προεδρείαν τοῦ Δημάρχου κ. Σωτ. Σταυρουλοπούλου νέον Ἀδελφάτον τοῦ Δημοτικοῦ Νοσοκομείου Αἰγίου, κατηρτίσθη ἐκ τῶν κάτωθι ἐπιλέκτων συμπολιτῶν:

Ἀντωνίου Θεοδωροπούλου Παιδιάτρου, Γερασίμου Παυλοπούλου Ἰατροῦ, Τάκη Ἀνδρικοπούλου Σταφιδεμπόρου, Τάσσου Ἀγγελοπούλου Συμβολαιογράφου, Βασιλείου Σπυροπούλου Συνδιευθυντοῦ Ἐμπορικῆς Τραπέζης καὶ Ἰωάννου Λεων. Καραπιπέρη Ξυλεμπόρου.

Εὐχόμεθα, ὅπως τὸ ἐνδιαφέρον καὶ ὁ ζῆλος τοῦ Ἀδελφάτου τούτου προωθήσῃ τὰ ζητήματα τοῦ Νοσοκομείου μας πρὸς λύσιν.

—Χριστιανικαὶ ἐξορμήσεις

Τόσον ἡ ἐκκλησία, διὰ τῶν ἐκπροσώπων τῆς Σεβ. Μητροπολίτου κ. Ἀγαθονίκου, Παν. Ἀρχιμανδρίτου κ. Νεοφύτου Περλέγκου, Αἰδ. Ἱερέως κ. Παν. Παπαδοπούλου, ὅσον καὶ οἱ ἐνταῦθα Χριστιανικαὶ Ὀργανώσεις, ἤρχισαν ἐξορμήσεις πρὸς διρφώτισιν τοῦ λεοῦ τῆς ὑπαίθρου, οἱ μὲν πρῶτοι εἰς τὴν ἐπαρχίαν Καλαβρύτων, οἱ δὲ λοιποὶ εἰς τὴν ἐπαρχίαν Αἰγιαλείας.

Οἱ χωρικοί μας, μὲ ἐνδιαφέρον παρακολουθοῦν τὰς σχετικὰς ὁμιλίας κ. λ. π. Μεταξὺ τῶν δρώντων προσώπων συγκαταλέγονται καὶ οἱ κ. κ. Χρῆστος Χριστόπουλος ὀδοντίατρος, Δημήτριος Παδημητρίου Καθηγητὴς καὶ διάφοροι νέοι, τελειόφοιτοι Γυμνασίου καὶ ἐκ τῶν ἐργαζομένων.

—Ἀθλητικὰ

Πολλὰς καλὰς προσπαθείας καταβάλλει ἡ διοίκησις τοῦ «Παναιγιέως» διὰ τὴν καλλιτέραν ἀνάπτυξιν τοῦ ποδοσφαίρου εἰς τὴν πόλιν μας.

Τὸ λαμπρὸν διοικητικὸν Συμβούλιον αὐτοῦ χαίρει μεγίστης ἐκτιμήσεως ἐκ μέρους τῶν φιλάθλων, προσπαθεῖ δὲ πάντοτε νὰ κρατᾷ τὸν «Παναιγιέα» εἰς περιωπὴν, δι' αὐτὸ δὲ οὐδέποτε ἐπέτρεψεν ἢ ἐπεκρότησε κάτι, ποὺ νὰ ἐκφεύγῃ τῆς τάξεως καὶ εὐπρεπείας, πάντοτε δὲ διεχώρισε τὰς εὐθύνας του ἀπὸ τυχὸν ἀνωμαλίας ἢ ἀταξίας.

Τοῦτο ἀπαρτίζουν οἱ κάτωθι συμπολῖται: Ἰωάννης Ζέππος Πρόεδρος, Ν. Κλωνῆς Ἀντιπρόεδρος, Ἄγγελος Ἀγγελετόπουλος γεν. γραμματεὺς, Τάκης Λουρίδας γεν. ἀρχηγὸς, ἔφορος Σωτ. Ἀγγελόπουλος, σύμβουλοι Σωτ. Δελησπηλιόπουλος, Ντίνος Σκυριακὸς καὶ Γεώργιος Ψόφιος καὶ ταμίας Τ. Σπανός.

—Ἡ ἀστικὴ συγκοινωνία.

Δὲν κατωρθώθη εἰσέτι ἡ ἔναρξις τῆς ἀποφασισθείσης ἀστικῆς λεωφορειακῆς συγκοινωνίας ἐν ταύτῃ. Τὰ ἐμπόδια φαίνεται ὅτι εἶναι πολλά. Συνιστῶμεν ὅπως δοθῇ ἕνα τέρμα εἰς τὸ ζήτημα αὐτὸ καὶ νὰ ἀρχίσῃ ἀμέσως ἡ ἐξυπηρέτησις τῶν 2 γραμμῶν, ποὺ ὡρίσθησαν. Αἱ μεγάλαι ἑταιρεῖαι Παντελοπούλων-Λαγοῦ—Βαγενᾶ—Ἠλιοπούλου-Προκόπη κλπ. καὶ Δημοπούλου, Παντελοπούλου Μεντζελοπούλου καὶ Σία, θὰ πρέπει ἀπὸ κοινοῦ νὰ ἀναλάβουν τὴν ἐξυπηρέτησιν τῶν 2 τούτων γραμμῶν ἐντὸς τῆς πόλεως. μὲ τὰ περισσεύοντα λεωφορεῖα.

Ἡ κίνησις θὰ εἶναι ἀρκετὴ καὶ θὰ κάνουν «χρυσὲς δουλειές» Ὅσον ἀφορᾷ τὰ «ταξί», τὸ μικρὸν τέλος ὑπὲρ τῶν ἰδιοκτητῶν ἐπὶ τῶν εἰσιτηρίων τῶν λεωφορείων λύει τὸ ζήτημα, ὥστε νὰ μὴ ἀδικηθοῦν καὶ οἱ πτωχοὶ οὗτοι βιοπαλαισταί.

—Ἡ κίνησις τῶν ἐπιστημόνων

Ἡ ἀρξαμένη κίνησις διὰ τὴν ἵδρυσιν Ἐπιστημονικοῦ Συλλόγου ἐν τῇ πόλει μας δὲν εὐδοκιμεῖ μέχρι τῆς στιγμῆς. Ἡ Ὀργανωτικὴ Ἐπιτροπὴ, τὴν ὁποίαν ἀποτελοῦν οἱ Σπύρος Ματθίας, Ἄρίστος Σταυρόπουλος, Ἀθανάσιος Καλαμπόκας, Σωτήριος Μεντζελόπουλος, Νίκος Κουβέλης καὶ Ἀργύριος Ἀργυρόπουλος, δὲν συνεκάλεσεν εἰσέτι τὴν συνέλευσιν τῶν Ἐπιστημόνων Αἰγίου, γεγονὸς, ὅπερ ἀποδεικνύει, ὅτι δὲν διηυθετήθησαν τὰ προκύψαντα ζητήματα, ἐκ τῆς ἀντιθέσεως ὡρισμένων ἐπιστημόνων, ὡς πρὸς τὴν γραμμὴν τοῦ ἱδρυθησομένου συλλόγου Σονιστῶμεν εἰς τοὺς Ἐπιστήμονας συμπολίτας, νὰ προσπαθήσουν, ὅπως ἡ ὡραία ἰδέα πραγματοποιηθῇ. Καὶ αὐτοὶ θὰ ἐξυψωθοῦν καὶ ἡ κοινωνία θὰ ὠφεληθῇ πολύ.

—Ὁ κ. Δήμαρχος

Ὁ Δήμαρχος κ. Σωτ. Σταυρουλόπουλος εὑρίσκεται ἀπὸ ἡμερῶν εἰς Ἀθήνας προκειμένου νὰ συνεργασθῇ διὰ τὸ ζήτημα τῆς Ἑνώσεως Δήμων καὶ Κοινοτήτων καὶ νὰ μεριμνήσῃ, διὰ τὴν ἐπίλυσιν διαφόρων ζητημάτων τῆς πόλεώς μας. Τὸν κ. Δήμαρχον ἀναπληροῖ, ὡς Δημαρχῶν, ὁ κ. Ἀθανάσιος Ζαφειρακόπουλος. Ε.Κ.Γ.

ΑΡΧΑΙΟΛΟΓΙΚΗ ΕΥΡΕΜΑ ΕΙΣ ΤΟ ΑΙΓΙΟΝ

ΑΙΓΙΟΝ (Τοῦ ἀνταποκριτοῦ μας). Ὑπὸ τοῦ Ἐργάτου κ. Γ. Δουρίδα, ἀνευρέθη εἰς τὸν χῶρον ὅπου γίνεται ἐκσκαφὴ διὰ τὴν ἀνέγερσιν τοῦ Πολυϊατρείου τοῦ Ι.Κ.Α., χάλκινος χεὶρ μεγάλων διαστάσεων, ἀνήκουσα προφανῶς εἰς τεράστιον χάλκινον ἄγαλμα τῆς ἀρχαίας ἐποχῆς, ὅτε τὸ Αἴγιον ἦτο ὡς γνωστὸν, πρωτεύουσα τῆς Ἀχαϊκῆς Συμπολιτείας.

Τὸ εὕρημα παρεδόθη εἰς τὸν ἔφορον Ἀρχαιοτήτων Αἰγίου κ. Βασίλειον Μπούτσικαν, θὰ κληθοῦν δὲ εἰδικοί, ἵνα ἀποφανθοῦν ἐγκύρως περὶ αὐτοῦ.

ΝΕΑ ΕΚ ΒΑΡΔΑΣ

ΒΑΡΔΑ — ΜΑΝΩΛΑΔΟΣ. (Τοῦ ἀνταποκριτοῦ μας). Δὲν ἀ ἐχει περισσότερον τῶν 400 μέτρων ἀπὸ τὴν γραφικὴν μας κωμόπολιν τὸ νέον κέντρον «ὁ Μπάρμπα Μήτσος».

Ἡ ὑπόμνησις αὐτοῦ τοῦ κέντρου ἀποτελεῖ μίαν εὐτυχῆ ἔμπνευσιν τοῦ ἰδιοκτήτου του, κ. Δημητρίου Νικολάου ὁ ὁποῖος κατόπιν μεγάλων προσπαθειῶν κατόρθωσε τέλος νὰ παρουσιάσῃ τὸ ὡραῖον αὐτὸ κέντρο ποὺ εἶναι ἀληθινὰ ἕνα ξεχωριστὸ κόσμημα τῆς κωμοπόλεώς μας. Ἡ θαυμαστὴ πρασινάδα ποὺ τὸ περιβάλλει περιτέχνως καὶ τὰ ὡραῖα ἄνθη ποὺ φαίνονται ἀπὸ τὸ κέντρον κάθε τραπεζιοῦ μὲ τὴν φυσικὴν των συμμετρίαν παρουσιάζουν κάτι τὸ σπάνιον καὶ ἀληθινὰ ἐξαιρετικὸν.

Κατὰ γενικὴν γνώμην ὅλων τό σύνολον του παρουσιάζεται ἐξέχον καὶ τῶν πλέον ἐξαιρετικῶν ἐξοχικῶν τῆς Πρωτευούσης. Ἐνῶ ὅμως ὅλα παρουσιάζονται θαυμάσια ὁ πάρχει μία ἀνορθογραφία: Ἡ ἐξυπηρέτησις. Κατὰ τὰς Κυριακὰς καὶ ἑορτὰς ὁπότε γίνεται ἡ κίνησις μεγαλυτέρα ὁ πελάτης δὲν ἱκανοποιεῖται.

Τὰ γκαρσόνια εἶναι κάπως ἀδαῆ καὶ δὲν τὰ καταφέρνουν νὰ ἀνταποκριθοῦν εἰς τὴν πολυπληθῆ πελατείαν. Ἀκόμη τὰ καταστήματα εἶναι ἐλάχιστα καὶ ζῶ κόσμος πρέπει νὰ περιμένῃ σὲ οὐρά... γιὰ κάποιο τραπέζι, ποὺ θὰ ἀδειάσῃ καὶ ποὺ ἡ διεύθυνσις θὰ δώσῃ πάλιν κατὰ προτίμησιν εἰς ὡρισμένους.

Αὐτὰ κυρίως τὰ αἴτια ἀποτελοῦν καὶ τὴν ἀνορθογραφίαν τοῦ πράγματος ποὺ πρέπει νὰ ληφθοῦν σοβαρῶς ὑπ' ὄψιν.

Εὐχόμεθα οἱ λίγες μας γραμμὲς νὰ εὕρουν ἀπήχησιν καὶ εἴμεθα βέβαιοι ὅτι τὸ νεοσύστατον κέντρον μας θὰ βαδίσῃ σταθερά, ἐπὶ τὴν ἀπόλυτον ἐπιτυχίαν.

Εἰς τὴν κωμόπολίν μας ἀπὸ πολλοῦ ἔχει ἀρχίσει τὰς ἐργασίας του ὁ ἐκλεκτὸς τεχνίτης ἐπιπλοποιὸς Βασίλειος Κλεκώνης οὗτινος ἡ εἰλικρίνεια ἡ τιμιότης καὶ ἡ εἰδικότης τῆς ἐργασίας του ἐγγυοῦνται καὶ εἰς τὸν πλέον ἰδιότροπον τὴν ἀπὸ πάσης πλευρᾶς ἱκανοποίησιν του. Μιὰ δοκιμὴ θέλει ἴσως πεῖσιν περὶ τῆς πραγματικῆς του ἱκανότητος.

Πρὸ δεκαημέρου ἀφίχθη εἰς τὴν πόλιν μας ἀπολυθεὶς τῶν τάξεων τοῦ στρατοῦ, ὁ ἐκλεκτὸς συμπολίτης μας καὶ μεγάλος φίλαθλος κ. Δήμος Δρακόπουλος. Ἅπαντες δ