# ΣΥΡΡΟΗ ΑΣΘΕΝΩΝ ΕΙΣ ΠΑΤΡΑΣ

'Η πόλις μας τόν τελευταῖ ον καιρόν ἔχει γίνει εἶδος κολυμβήθρας Σιλωάμ. 'Από ἀπομεμακρυσμένας περιοχάς τῆς χώρας προσέρχονται πολυάριθμοι ἀσθενεῖς διὰ νὰ θεραπευθοῦν ἀπό οὐρολογικάς κυρίως παθήσεις. 'Αναμφισβήτητος ἡ ὕπαρξις ἐπιστημονικοῦ κέντρου εἰς τήν πόλιν συμφέρει τήν ὅλην οἰκονομίαν της διότι μετά τῶν ἀσθενῶν προσέρχονται καὶ συνοδεύοντες συγγενεῖς. 'Επίσης εἰς τούς ἐντοπίους κατοίκους δημιουργεῖται αἴσθημα ὑγειονομικῆς ἀσφαλείας.

'Ως γνωστόν ἡ ὑπό τοῦ ἐγκρίτου συμπολίτου οὐρολόγου κ. Ρούβαλη ἐφαρμογή τῆς ἀποξέσεως τοῦ προστάτου εἶχε λόγω τῶν ἐπιτυχιῶν της πανελλήνιον ἀπήχησιν. Τέλος εἰς πάμπολα περιστατικά ἀφηρέθησαν λίθοι νεφρῶν καὶ τῆς κύστεως διά φαρμάκων ἤ διά μηχανημάτων λιθοτριψίας καὶ ἀγκύστρων ἄνευ χειρουργικῆς ἐπεμβάσεως. 'Η ὑψηλή ἐξειδίκευσις τῆς μονάδος αὐτῆς κατοθοῦν τάς Πάτρας πρῶτον κέντρον εἰς τήν εἰδικότητα τῆς οὐρολογίας.

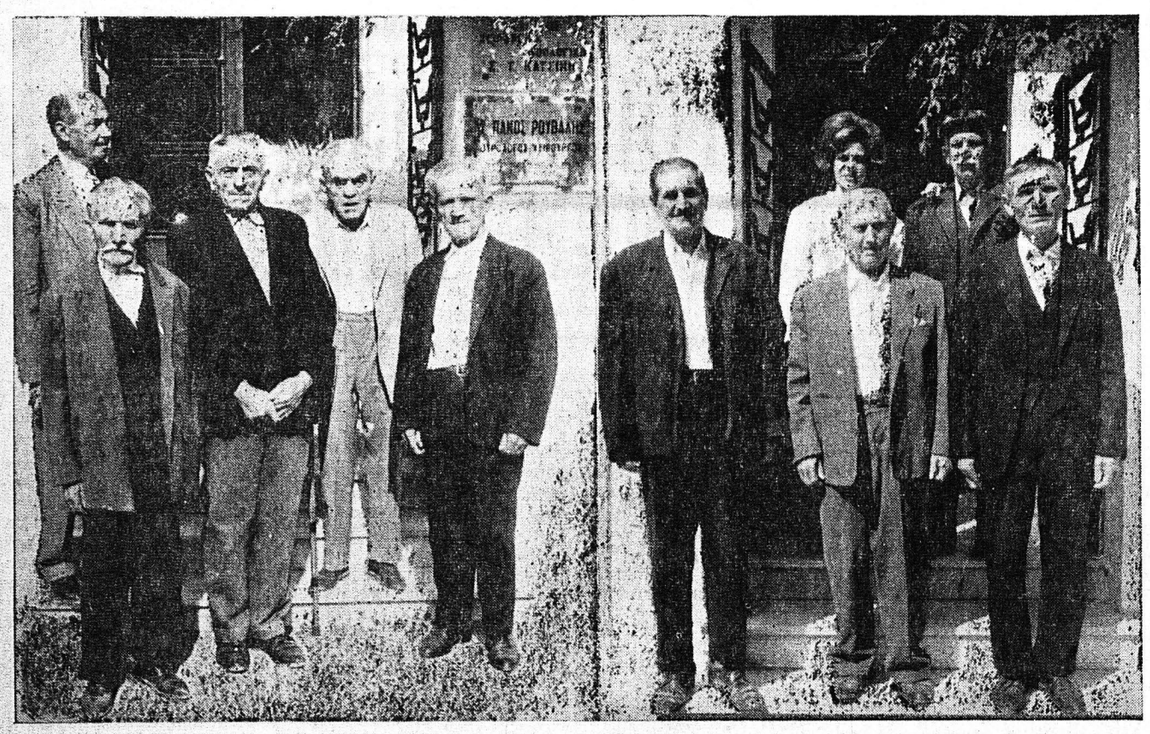

'Ομάς θεραπευθέντων ἀσθενῶν ἐξερχόμενοι τῆς κλινικῆς τοῦ κ. Ρούβαλη.

'Εξ ἀριστερῶν: Πέτρος Ταρνάρας ἐκ Δουνεϊκων 'Ηλείας, 'Ανδρέας Πετρόπουλος ἐκ Μαζαρακίου 'Ηλείας, Δημήτριος 'Ασπιώτης ἐξ 'Ασπιωτάδων Κερκύρας, Σπέλιος Σαμαρτζῆς ἐκ Πατρῶν πλατεία Γεωργίου Α' Πέτρος Κατσιγιάννης ἐκ Πύλου Νομοῦ Μεσσηνίας Ἰωάννης Κοτσίρης ἐκ Πατρῶν ἡ προϊσταμένη τῆς κλινικῆς Μαρία Εὐαγγελάτου, Νικόλαος Μαραβέλιας ἐκ Πεσάδας Κεφαλληνίας 'Ηλίας Διονυσόπουλος ἐκ Ράχης 'Αχαΐας Λάμπρος Γάκιος ἐκ Μουσιοτίτσης 'Ιωαννίνων.

**ΦΩΤΙΣΤΙΚΑ ΠΟΙΟΤΗΤΟΣ**
ΚΑΙΝΟΥΡΓΙΑ ΙΤΑΛΙΚΑ ΜΟΝΤΕΛΑ
'Απ' εὐθείας συνεργασία μὲ τὸ ἐξωτερικὸ
Στὶς ἐκλεκτές ποιότητες οἱ ΦΘΗΝΟΤΕΡΟΙ
**ΜΕΝΔΡΙΝΟΣ & ΣΚΑΡΠΕΤΑΣ**
ΑΓΙΟΥ ΝΙΚΟΛΑΟΥ 47

**ΙΤΑΛΙΚΗ ΑΓΟΡΑ ΥΠΟΔΗΜΑΤΩΝ**
ΜΑΙΖΩΝΟΣ 50 —ΕΝΑΝΤΙ ΚΑΘ. ΕΚΚΛΗΣΙΑΣ —ΕΙΣ ΤΑΣ ΤΡΕΙΣ ΜΕΓΑΛΑΣ ΑΙΘΟΥΣΑΣ ΤΟΥ ΚΑΤΑΣΤΗΜΑΤΟΣ ΜΑΣ Η ΔΕΥΘΥΝΘΥΝΣΙΣ ΚΑΙ ΤΟ ΠΡΟΣΩΠΙΚΟΝ ΣΑΣ ΠΕΡΙΜΕΝΟΥΝ ΓΙΑ ΝΑ ΣΑΣ ΕΞΥΠΗΡΕΤΗΣΟΥΝ
'Υποδήματα ἀνδρικά ραφτὰ Δραχ. 160
» γυναικεία τουαλέτας Δρχ. 160
'Υποδήματα περιπάτου Δρχ. 60
**ΙΤΑΛΙΚΗ ΑΓΟΡΑ ΥΠΟΔΗΜΑΤΩΝ**

**OLYMPIA**
**ΜΠΥΡΑ ΤΩΝ ΘΕΩΝ**
*Ἡ καλλίτερη Ἑλληνική Μοῦρα*
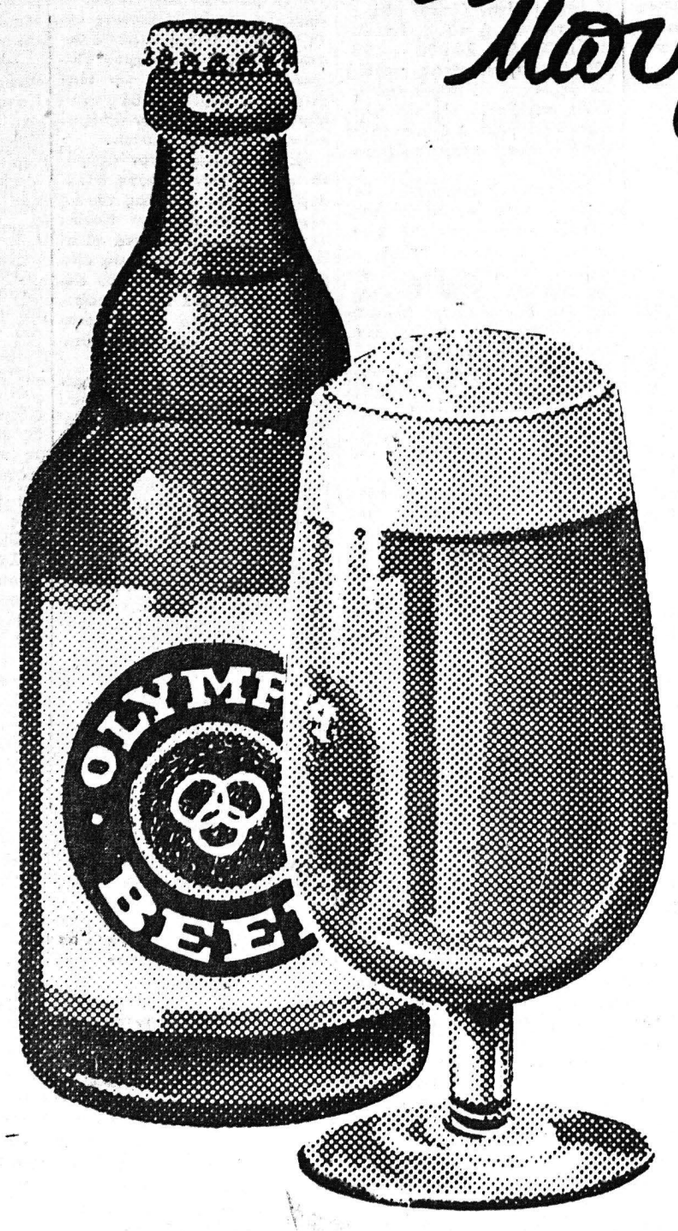

**ΠΑΤΡΑΪΚΗ ΖΥΘΟΠΟΙΪΑ Π. ΜΑΜΟΣ Α.Ε.**

*Πλυντήρια* **CASTOR**
*'Υπεραυτόματα (ΡΟΜΠΟΤ) τὰ ΜΟΝΑ πού ὁτεγνώνουν 100ο)ο*

*Ψυγεῖα* **KELVINATOR**
*Τὰ μόνα μέ ἀπόψυξι 1 λεπτοῦ*

*Θερμάστραι* **NEWTON**
*Χωρὶς μυρωδιά · φθηνές οἰκονομικὲς προϊόντ τῆς*
**KELVINATOR**

**Λιανική Πώλησις**
**Γ. ΣΩΤΗΡΟΠΟΥΛΟΣ Ο.Ε.**
**Μαιζῶνος 107 ΤΗΛ. 21-47**
**SERVICE: Κολοκοτρώνη 13**

**ΣΗΜΕΙΩΣΙΣ:** Οἱ ἀγορασταὶ μιᾶς τῶν ἀνωτέρω Συσκευῶν ἀπὸ 15)10 — 31)12 συμμετέχουν στὴν κλήρωσι τῆς 3)1)66.

**ΔΩΡΟΝ:** Μιὰ Κουζίνα **KELVINATOR** 'Αμερικῆς ἀξίας Δραχμῶν **8. 800 —**


# ΜΙΚΡΑΙ ΑΓΓΕΛΙΑΙ

**ΠΩΛΕΙΤΑΙ** αὐτοκίνητον (Τάουνους 17 Μ τοῦ 59-60), κλειστὸν μὲ ἄδειαν φορτηγοῦ, εἰς ἄριστην κατάστασιν καὶ μὲ εὐκολίες πληρωμῆς. Πληροφορίαι Ράδιο — Ζορμπᾶ, τηλ. 54—58.

**ΠΩΛΕΙΤΑΙ** μοτοσυκλέττα σχεδὸν καινουργής, 3½ ἵππων, μὲ πλήρη ἄδεια κυκλοφορίας. Τιμὴ ἐκτάκτου εὐκαιρίας. Πληροφορίαι Φῶτο Στάρ, ὁδὸς Γεροκωστοπούλου — Κανακάρη.

**ΑΓΟΡΑΖΩ** διάφορα παλαιὰ χαρτιὰ χονδρὰ ψιλά, καθὼς καὶ βιβλία, ἀρχεῖα, ἐφημερίδες, περιοδικά, τσιμεντοσακοῦλες καὶ χαρτοκιβώτια. Κανακάρη 79, τηλ. 45—27.

**ΠΩΛΟΥΝΤΑΙ** οἰκόπεδα παραθαλάσσια εἰς τὴν πλάζ, Ἅγιον Βασίλειον, Ρίον καὶ σὲ λοιπὰ Προάστεια μὲ φῶς, νερό, σχολεῖο, ἐκκλησία, τηλέφωνον καὶ τακτικὴ συγκοινωνία. Πολλὲς μηνιαῖες ἄτοκες δόσεις, συμβόλαια ἀμέσως ὁριστικά. Διαθέτομεν ἰδιόκτητον κοῦρσαν διὰ τὴν δωρεὰν ἐπίσκεψιν τῶν οἰκοπέδων εἰς οἱανδήποτε ὥραν τῆς ἡμέρας. Πληροφορίαι Ρήγα Φερραίου, ἀριθ. 124, τηλ. 25—57.

ΟΙ ΜΙΜΗΤΑΙ ΜΑΣ ΕΙΝΑΙ ΠΟΛΛΟΙ, ἐξακολουθοῦμεν ὅμως νὰ ἐπιμένωμεν ὅτι ΜΟΝΟΝ ΕΜΕΙΣ προσφέρομεν τὰ τελειότερα καὶ ὡραιότερα οἰκόπεδα. Καὶ ἀληθινὰ νὰ δίδωμεν τὸ κλειδὶ μὲ τὸν ἀριθμὸν τοῦ οἰκοπέδου σας στὸ χέρι. Παρακαλοῦμεν νὰ μᾶς ἐπισκεφθῆτε τελευταίους γιὰ νὰ γίνῃ ἡ ἀπαιτουμένη σύγκρισις. 'Επισκέψεις τῶν ἐνδιαφερομένων δωρεὰν εἰς οἱανδήποτε ὥραν τῆς ἡμέρας. Πληροφορίαι Ρήγα Φερραίου, 124, τηλέφωνον 25—57, τὰς Κυριακὰς τηλέφ. 71-446.

**ΠΩΛΟΥΝΤΑΙ** παραλαβὴ ἀπ' εὐθείας ἐξ Εὐρώπης ΗΛΕΚΤΡΑΝΤΑΙΑΙ Εἰσαγωγή — Ἐξαγωγή Μία Ἵντζα, 1)3 'Ιππο δυνάμεως ἀπόδοσις 5 κ.μ. τὴν ὥραν ἀνύψωσις ὕδατος μαν. Ὕψος 29 μ. Ὡριαία κατανάλωσις ἠλεκτρ. ρεύματος 25 λεπτὰ τῆς δραχμῆς δέν χρειάζονται ἐγκαταστάσεις χρῆσις εἰς πολυκατοικίας, ἄντλησις ἐκ φρεάτων, τεχνιτή βροχή ποτίσματος μεταφορά ὑγρῶν κλπ. Πώλησις χονδρικὴ δρ. 1680. Γενικὸς 'Αντιπρ. δι ὅλην τὴν 'Ελλάδα Παντανόσσης 47. Τηλ. 44—34.

**ΖΗΤΕΙΤΑΙ** νέος ἁρκετὰ ἐγγράμματος καὶ ἀπολυθὴς τῶν τάξεων τοῦ στρατοῦ πρὸς ἐργασίαν, καὶ ΕΝΟΙΚΙΑΖΟΝΤΑΙ 3 δωμάτια ἐπιπλωμένα καὶ μετὰ χρήσεως κουζίνας δι' ἐργένηδες. Πληροφορίαι 'Αγ. Νικολάου 14, τηλ. 33—52.

**ΠΩΛΕΙΤΑΙ** πλεκτομηχανὴ μάρκας Πασάρ. Καινούργια εἰς τιμὴν εὐκαιρίας. Πληροφορίαι κ. 'Αναστ. Χρονόπουλον, ὁδὸς Καραϊσκάκη 135, τηλ. 39—14, Πάτραι.

**ΜΗ ΨΑΧΝΕΤΕ ΑΔΙΚΩΣ.** Πουθενὰ δὲν θὰ βρῆτε τόσον προνομιοῦχα οἰκόπεδα σὰν αὐτὰ ποὺ σᾶς προσφέρομεν στὶς Πλάζ, στὸ Ρίον καὶ στὴν 'Οβρυά. Δρόμοι 8 μέτρα χαλικοστρωμένοι. Μεγάλες πλατεῖες, 'Εκκλησία, Σχολεῖον, τηλέφωνον, φῶς, νερό, βρύσες μέσα στὰ οἰκόπεδα, Συγκοινωνίες καὶ πρωτικὰ τὸ κλειδὶ μὲ τὸν ἀριθμὸν τοῦ οἰκοπέδου στὸ χέρι. Πολλὲς μηνιαῖες ἄτοκες δόσεις. Συμβόλαια ἀμέσως ὁριστικά. 'Επισκέψεις καθημερινὰς καὶ Κυριακὰς δωρεὰν εἰς οἱανδήποτε ὥραν. Ποτὲ δὲν ἐπωλήθησαν ὡραιότερα. Πληροφορίαι Ρήγα Φερραίου, 124, τηλ. 25-57 τὰς Κυριακὰς τηλ. 71-446.

**ΕΝΟΙΚΙΑΖΕΤΑΙ** ὑπερπολυτελείας διαμέρισμα ἐκ τριῶν κυρίων δωματίων, ἀπάντων ἐπὶ τῆς πλατείας 'Υψηλῶν 'Αλωνίων τριῶν θεραντῶν κλπ, βοηθητικῶν χώρων, μετὰ τηλεφώνου, ἐπιπλωμένον ἢ ἄνευ ἐπίπλων. Πληροφορίαι τηλ. 29—91.


**ΤΑ ΝΕΑ ΑΥΤΟΚΙΝΗΤΑ**
**OPEL - REKORD ΚΑΙ OPEL - KADETT 1966**
ΑΦΙΚΝΟΥΝΤΑΙ ΕΝΤΟΣ ΤΟΥ ΝΟΕΜΒΡΙΟΥ 1965
**REKORD**
10 & 12 ἵππων, 4 θυρῶν καὶ 2 θυρῶν
**KADETT**
8 ἵππων 2 θυρῶν & 4 θυρῶν πολυτελέστατα
**OPEL REKORD ΔΙΑ ΤΑΞΙ**
Εἰδικὴ κατασκευὴ μὲ σοῦστες ἐνισχυμένες 6 θέσεων
**ΤΑ ΝΕΑ OPEL 1966 18 ΝΕΑ MODELA**
'Επιβατικά: ἔχουν πολλὰ ἀσυναγώνιστα χαρακτηριστικὰ καὶ ἀποτελοῦν τὴν τελευταίαν λέξιν τῆς τεχνικῆς καὶ ἐμφανίσεως.
ΑΝΤΙΠΡΟΣΩΠΕΙΑ GENERAL MOTORS
**ΧΡΗΣΤΟΣ ΑΓΓΕΛΟΠΟΥΛΟΣ & Σ[ΙΑ]**
ΠΑΤΡΕΩΣ 30 — ΠΑΤΡΑΙ — ΤΗΛ. 26—06

*Θερμοσίφωνες* **ELCO**
ΑΝΔΡΕΑΣ ΑΛΕΞΟΠΟΥΛΟΣ
Πλατ. Γεωργίου Α' 50
Τηλ. 39-00 · ΠΑΤΡΑΙ

**ΟΙΚΟΠΕΔΑ ΦΘΗΝΑ**
ΠΕΡΙΦΡΑΓΜΕΝΑ ΑΠΟ ΡΙΟΝ ΕΩΣ ΟΒΡΥΑ
Μὲ ὅση προκαταβολὴ ἔχετε καὶ μὲ πολλὲς μηνιαῖες δόσεις

ΠΛΑΤΕΙΕΣ ΔΕΝΔΡΟΦΥΤΕΜΕΝΕΣ-ΕΚΚΛΗΣΙΑ ΣΧΟΛΕΙΟΝ - ΥΔΡΑΓΩΓΕΙΟΝ - ΦΩΤΙΣΜΟΣ - ΤΗΛΕΦΩΝΟΝ - ΣΥΓΚΟΙΝΩΝΙΑΙ ΔΡΟΜΟΙ 8 μετρων ΧΑΛΙΚΟΣΤΡΩΜΕΝΟΙ
Πληροφορίαι: Ρ. ΦΕΡΡΑΙΟΥ 124 ΤΗΛΕΦ. 25-57 - ΠΑΤΡΑΙ
ΓΚΡΕΚΑ


# ΦΑΙΝΟΜΕΝΑ ΚΑΤΑ ΤΟΝ ΘΑΝΑΤΟΝ ΤΟΥ ΓΚΑΙΤ

ΤΟΥ κ. ΑΝΔΡ. ΓΑΛΑΝΑΚΗ

Τήν παρελθοῦσαν ἑβδομάδα ἔγραψα διά τά θαύματα τῆς Παναγίας. Εἰς τό σημερινόν κατωτέρω ἄρθ. δημοσιεύω ὀλίγα τινά ἀλλά λίαν ἐνδιαφέροντα καὶ ἀληθῶς συγκλονιστικά διά τάς πελευταίας στιγμάς μιᾶς μεγάλης προσωπικότητος τοῦ Γκαῖτε, ὡς αὐταὶ περιγράφονται εἰς τό περίφημον 6:βλίον «Ψυχικά φαινόμενα τήν στιγμήν τοῦ θανάτου» τοῦ διεθνῶς γνωστοῦ διασήμου 'Ιταλοῦ Ψυχολόγου 'Ερνέστο Μποτζανό, ὁ ὁποῖος ἀναφέρει πολλά σχετικά ἐπεισόδια.

Εἰς τήν σελίδα 227 τοῦ εἰς γαλλικήν ἔκδοσιν αὐτοῦ βιβλίου ἀναγράφονται τά ἑξῆς τά ὁποῖα καὶ ἔχουν δημοσιευθῆ εἰς μίαν ἀγγλικήν ἐφημερίδα τοῦ 1903 καὶ εἰς μίαν γερμανικήν τοῦ 1860 .

'Ιδού λοιπόν τί γράφει τό βιβλίον:

Εἰς τάς 22 Μαρτίου 1832 στίς 10 τό βράδυ δύο ὥρας πρό τοῦ θανάτου τοῦ Γκαῖτε μία ἄμαξα ἐσταμάτησε ἐμπρός τῆς κατοικίας τοῦ μεγάλου Ποιητοῦ. Μία κυρία κατέβη ἐξ αὐτῆς καὶ ἔσπευσε νὰ εἰσέλθη ἐρωτῶσα μέ τρέμουσαν φωνήν τήν ὑπηρέτην. «Εἶναι ἀκόμη ζῶν; 'Ητο ἡ κόμησσα Β ἐνθουσιώδης θαυμάστρια τοῦ Ποιητοῦ καὶ πάντοτε ἐγένετο δεκτὴ παρ' αὐτοῦ λόγω τῆς λίαν εὐχαρίστου συνομιλίας της. Καθ' ἣν στιγμήν ἀνήρχετο τήν κλίμακα ἐσταμάτησεν αἰφνιδίως ἀκροαζομένη. Κατόπιν ἠρώτησεν τόν ὑπηρέτην «Πῶς λοιπόν; Παίζουν μουσική ἐδῶ μέσα; Θεέ μου πῶς μποροῦν νά παίζουν μουσικήν μίαν παρομοίαν ἡμέραν ἐδῶ»; 'Ο ὑπηρέτης ἤκουε μέ τήν σειράν του ἀλλά εἶχε καταστῆ ὠχρός καὶ ἔτρεμε καὶ οὐδέν ἀπήντησεν.

'Η κόμησσα, ἐν τῷ μεταξύ διέσχισε τό σαλόνι καὶ εἰσῆλθεν εἰς τό γραφεῖον ὅπου μόνη αὐτή εἶχεν τό δικαίωμα νά εἰσέρχεται.

'Η κυρία Φόν Γκαῖτε κουνιάδα τοῦ Ποιητοῦ, ἔσπευσε πρός συνάντησίν της καὶ αἱ δύο γυναῖκες ἐνηγκαλίσθησαν ἀναλυόμεναι εἰς δάκρυα. 'Η κόμησσα ἠρώτησεν κατόπιν «'Αλλά εἶπέ μου ὦ Θαλλία καθ' ἣν στιγμήν ἀνερχόμουν τήν κλίμακα ἤκουσα εἰς τό σπίτι σου μουσικήν. Διά τί; διά τί; μήπως ἴσως ἡ πατήθην;

«'Ωστε λοιπόν ἤκουσες καὶ σύ»; ἠρώτησεν ἡ κ. Γκαῖτε. Εἶναι ἀνεξήγητον . 'Από τῆς αὐγῆς σήμερον μία μυστηριώδης μουσική ἀκούεται ἀπό καιροῦ εἰς καιρόν ἐρεθίζουσα τά ὦτα μας τάς καρδίας μας τά νεῦρα μας.

Τήν στιγμήν ἀκριβῶς ἐκείνην ἠκούσθησαν ἄνωθεν ὡς νὰ προηρχοντο ἀπό ἕναν ἄλλον κόσμο μουσικαὶ συμφωνίαι γλυκεῖαι ἐπίμονοι αἵτινες ἐξησθένιζον ὀλίγον κατ' ὀλίγον μέχρι τοῦ σημείου νά σβύνουν. Συγχρόνως ὁ 'Ιωάννης, ὁ πιστός θαλαμηπόλος ἐξήρχετο τοῦ δωματίου τοῦ θνήσκοντος λίαν συγκινημένος ἐρωτῶν μετ' ἀγωνίας «ἠκούσατε κυρία; Τήν φοράν ταύτην ἡ μουσική ἤρχετο ἐκ τοῦ κήπου καὶ ἔφθανε μέχρι τό ὕψος τοῦ παραθύρου.

«'Οχι, ἀπήντησεν ἡ κόμησσα ἤρχετο ἀπό τό δεξιόν σαλόνι». 'Ηνοιξαν τά σκοῦρα τοῦ παραθύρου καὶ παρετήρησαν εἰς τόν κῆπον. Μία σιγηλή ἐφώτισε μέσου τῶν γυμνῶν κλάδων δένδρων ἠκούετο μακρόθεν ρυθμός ἑνός κάρου τό ὁποῖον διήρχετο ἐπί τῆς ὁδοῦ, ἀλλά δέν ἀνεκάλυψαν τίποτα τό ποιόν νά ἠδύναντο νά ἐξηγήσουν τήν αἰτίαν τῆς μυστηριώδους μουσικῆς . Κατόπιν αἱ δύο κυρίαι εἰσῆλθον εἰς τό σαλόνι που ἐσκέπτοντο τί ἦτο ἐκεῖνο πού προκάλεσε τήν μουσικήν χωρίς ὅμως νά παρατηρήσουν ἀνωμαλόν τι. Καθ' ἣν στιγμήν ἀπησχολοῦντο εἰς τάς σκέψεις των μία ἄλλη σειρά μασίων μουσικῶν συμφωνιῶν ἠκούσθη . Τήν φοράν ταύτην ἤρχετο ἐκ τοῦ γραφείου.

'Η κόμησσα εἰσέρχεται εἰς τό σαλόνι εἶπε: «θεέ μου νά μήν ἀπατῶμαι, Προσευχή περί ἑνός πεμαχίου πιανοῦ ἐξ ἀποστάσεως καὶ ὁποίου φθάνουν μέχρις ἐμοῦ ἀπό στιγμῆς εἰς στιγμήν ματα» . Αλλά ἡ κ. Γκαῖτε ρητήρησεν μέ τήν σειράν της: «Μοῦ φαίνεται ἀπερίας ν' ἀκούω τόν καθαρόν νον ἑνός πιάνου. Σήμερον πρωῒ εἶχον πεισθῆ περί του μέχρις τοῦ σημείου ποστεύω τόν ὑπηρέτην τούς γείτονας παρακαλῶ αὐτούς ἵνα μήν παίζουν ἐκ σεβασμοῦ πρός θνήσκοντα· ἀλλά ὅλοι πήντησαν ὅτι ἐγνώριζον λῶς εἰς ποίαν κατάστασιν ρίσκετο ὁ Ποιητής καὶ πολύ τεθλιμμένοι ὅσπε φθοῦν νὰ ταράξουν τήν ἀν του παίζοντας πιάνο.

Αἰφνιδίως ἡ μυστηριώδης μουσικὴ ἠκούσθη ἀκόμη φρά καὶ γλυκεῖα καὶ ἐφ ὅτι ἐγένετο ἐν τῷ ἰδίῳ τίω ὅπου εὑρίσκοντο μαρτία παρεστάμενα πρόσ ἅτινα εἶχον διαφορετικήν ληψιν ὡς πρός τό ἀκούσθ ὄργανον. Τό μέν ἦτο κλιδοκύμβαλον καὶ τό τρίτον κάποιο θρηνοκομμάτι.

'Ο ἰατρός ὅστις ὑπῆρχε τήν στιγμήν ἐκείνην πλησκόν δελτίον μεθ' ἑνός ἰατροῦ παρετήρησε μιπλήξεως πόν φίλον του πῶν αὐτόν «Μά γίνεται λία; «Φαίνεται» ἀπήντεῖς τῶν ἰατρῶν «καὶ νεῖς ἐκ τῶν γειτόνων διασκεδάσῃ». 'Αλλ' ὄχι πησεν ὁ πρῶτος ἰατρός ὁποῖος παίζει σθητῶς εὑρίσκεται πό σπίτι.

Οὕτω ἐξηκολούθει ἡ ριώδης μουσική ν' ἀκούλλοτε μέν μέ μεγάλας πάς καὶ ἄλλοτε μέ μικρόχρι τῆς στιγμῆς ὅτου ὁ Ποιητής ἐξεψύχησε. Καὶ ἐρευναι πού ἔγιναν ξαν ἄνευ ἀποτελέσματος.

ΑΝΔΡ. ΓΑΛΑΝΑΚΗΣ

## ΑΝΑΚΟΙΝΩΣΙΣ

'Η Δημοσία 'Επιχείρησις 'Ηλεκτρισμοῦ ἐνδιαφέρμένη διὰ τὴν κατασκευὴν ὑπογείου δεξαμενῆς δεκ καὶ ἐπιγείου στεγάστρου ἀντλίας εἰς τὴν παρὰ τὸ Ρ ἀποθήκην αὐτῆς, δέχεται προσφορὰς ἀπὸ μέρους ἐργ λάβων δημοσίων ἔργων, δι' οἰκοδομικὰ Α' τάξεως το λάχιστον. Πληροφορίαι, σχέδια καὶ πλήρης ἐνημέρ σις τῶν ἐνδιαφερομένων διὰ τὴν ἀνάληψιν τοῦ ἔργου π ρέχονται καθ' ἑκάστην ἀπὸ σήμερον μέχρι καὶ τῆς 30ῆ τρέχ. καὶ ὥραν 11 π.μ. ἕως 2 μ.μ., εἰς τὰ ἐν Πάτρ Γραφεῖα τῆς Δ.Ε.Η., Παντανάσσης 4, 6' ὄροφος. (Τη 'Υπηρεσίαν κ. Σαρρηγιάννην).

('Εκ τῆς Δ)νσεως Περιφερείας Πελ)σου — 'Ηπείρ

## ΠΡΟΣΚΛΗΣΙΣ

### δι' ὑποβολὴν Προσφορῶν

'Η ΔΗΜΟΣΙΑ ΕΠΙΧΕΙΡΗΣΙΣ ΗΛΕΚΤΡΙΣΜΟΥ δέχεται ἐγγράφους προσφορὰς ἀπ' εὐθείας παρὰ τῶν ἐνδιαφερομένων διὰ τὴν μίσθωσιν εἰς Πάτρας ἀκινήτου διαθέτοντος ἰσόγειον αἴθουσαν ἐμβαδοῦ 200 μ2 περίπου ὡς καὶ πρῶτον ὄροφον τοῦ αὐτοῦ ἐμβαδοῦ, δι' ἐγκατάστασιν τῶν 'Υπηρεσιῶν της.

Αἱ προσφοραὶ κλεισταὶ ἐντὸς φακέλλου μὲ ἐπιγραφὴν «Προσφορὰ διὰ τὴν μίσθωσιν ἀκινήτου εἰς Πάτρας» περιέχουσαι λεπτομερῆ περιγραφὴν τοῦ ἀκινήτου καὶ καθορίζουσαι τὸ ἀκριβὲς μίσθωμα ἀνὰ μ2, δέον ὅπως ἔχωσι κατατεθῆ μέχρι τῆς 14:00 μ.μ. τῆς 10ῆς Νοεμβρίου 1965 εἰς τὴν κάτωθι διεύθυνσιν:

ΔΗΜΟΣΙΑΝ ΕΠΙΧΕΙΡΗΣΙΝ ΗΛΕΚΤΡΙΣΜΟΥ
ΥΠΗΡΕΣΙΑΝ ΓΡΑΜΜΑΤΕΙΑΣ
ΧΑΛΚΟΚΟΝΔΥΛΗ 30—ΑΘΗΝΑΙ

('Εκ τῆς ΔΗΜΟΣΙΑΣ ΕΠΙΧΕΙΡΗΣΕΩΣ ΗΛΕΚΤΡΙΣΜΟΥ)