Προϊόντα Ποιότητος
ΠΙΤΣΟΣ
Γρηγόριος Κουβεριανός

ΕΘΝΙΚΟΣ ΚΗΡΥΞ

Προϊόντα Ποιότητος
ΠΙΤΣΟΣ
Γρηγόριος Κουβεριανός

ΣΤΡΑΤΕΜΑΤΑ ΑΠΟ ΤΗΝ ΕΥΡΩΠΗΝ ΕΙΣ ΤΟ Ν. ΒΙΕΤΝΑΜ

ΑΝΑΚΑΤΑΝΕΜΟΝΤΑΙ ΕΝ ΕΥΡΩΠΗ ΚΑΙ ΑΣΙΑ ΑΜΕΡΙΚΑΝΙΚΑΙ ΣΤΡΑΤΙΩΤΙΚΑΙ ΔΥΝΑΜΕΙΣ

ΑΝΤΑΠΟΚΡΙΣΙΣ ΑΠΟ ΤΟ ΠΑΡΙΣΙ

ΤΟΥ ΣΥΝΕΡΓΑΤΟΥ ΜΑΣ κ. ΔΙΟΝΥΣΙΟΥ ΜΑΥΡΟΓΙΑΝΝΗ

ΠΑΡΙΣΙ (τοῦ ἀνταποκριτοῦ μας) Ἀπρίλιος Ἡ ἀπόφασις τῆς Γαλλίας νά ἀποδεσμεύση τίς στρατιωτικές της δυνάμεις ἀπό τά ΝΑΤΟ, καί ὁ πόλεμος στό Νότιο Βιετνάμ ὅπου ἔχουν ἐμπλακῆ ἑκατοντάδες χιλιάδες Ἀμερικανῶν στρατιωτῶν, ἔχουν σοβαρές ἐπιπτώσεις καί στά ἀμερικανικά στρατεύματα ξηρᾶς τῆς Εὐρώπης.

Σύμφωνα μὲ πληροφορίες τοῦ γαλλικοῦ τύπου, στήν Εὐρώπη εἶναι σταθμευμένη ἡ 7η ἀμερικανική στρατιὰ ἀποτελουμένη ἀπὸ 225.000 ἄνδρες.

Σκοπός τῆς ἀμερικανικῆς αὐτῆς στρατιᾶς εἶναι ἀφ' ἑνός μέν ἡ ἐκπλήρωση τῶν ὅρων τῆς εἰρήνης πού ἐπεβλήθησαν στήν ἡττημένη Γερμανία στό τέλος τοῦ τελευταίου πολέμου καί ἀφ' ἑτέρου ἡ συμβολή στήν ἄμυνα τῆς Δυτικῆς Εὐρώπης.

Δι' αὐτόν ἀκριβῶς τόν λόγο τό μεγαλύτερον μέρος τῆς στρατιᾶς εἶναι ἐγκατεστημένο στή Γερμανία, ἐνῶ λίγες χιλιάδες Ἀμερικανῶν στρατιωτῶν βρίσκονται στίς σύμμαχες χῶρες τῆς Εὐρώπης.

Σήμερα ἡ διεθνής πολιτική καί στρατιωτική κατάστασις ἐπιβάλλουν μιά ἀνακατανομή αὐτῆς τῆς στρατιωτικῆς δυνάμεως.

Κατ' ἀρχάς ἡ Γερμανία ἀπό μιά ἀντίπαλος χώρα γίνεται ὅλο καί περισσότερον σύμμαχος καί μάλιστα σύμμαχος ἰσχυρά καί ἀναντικατάστατη γιά τήν Δυτικήν Εὐρώπη. Αὐτή ἡ ἀλλαγή τοῦ πολιτικοῦ ράλου τῆς Γερμανίας συνεπάγεται καί ἀλλαγή στόν στρατιωτικό τομέα καί στίς ηὐξημένες εὐθύνες Γερμανικοῦ στρατοῦ πού ὑποκαθίσταται στή σπουδαιότητα τῆς ἀμερικανικῆς στρατιωτικῆς παρουσίας στήν Εὐρώπη.

Ἀκολούθως, ἡ ἀπέφασις τῆς Γαλλίας γιά ἀποδέσμευση τῶν

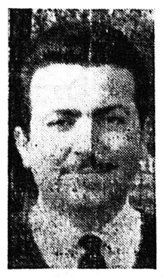

ΔΙΟΝ. ΜΑΥΡΟΓΙΑΝΝΗΣ

στρατιωτικῶν της δυνάμεων ἀπό τό ΝΑΤΟ συνεπάγεται καί μιά ἀντίστοιχη ἀποχώρηση τῶν ἀμερικανικῶν στρατιωτικῶν δυνάμεων πού εἶναι ἐγκατεστημένα σέ διάφορες γαλλικές βάσεις. Οἱ στρατιωτικές αὐτές δυνάμεις πού βρίσκονται στή Γαλλία ἀνέρχονται σέ 26.000 ἄνδρες. Οὐδείς γνωρίζει ποῦ πρόκειται νά μεταφερθοῦν.

Τέλος, ἡ ὕφεση ἀνάμεσα στίς σχέσεις Ἡν. Πολιτειῶν καί Σοβ. Ἑνώσεως καθιστοῦν δυνατή μιά ἀναθεώρηση τῆς κατανομῆς τῶν διαφόρων στρατιωτικῶν μονάδων τῆς Εὐρώπης.

Ἀντιθέτως, ὁ πόλεμος στό Νότιο Βιετνάμ καί ἡ ἀπορρίφηση τεραστίων στρατιωτικῶν δυνάμεων καί ὑλικοῦ, ὠθεῖ τίς Ἡν. Πολιτεῖες νά ἀφαιρέσουν στρατιωτικές της δυνάμεις ἐγκατεστημένες στή Γερμανία καί νά τίς ἀποστείλουν στήν Ἀσία.

Ἤδη τό Πεντάγωνον ἀπεφάσισε τήν σταδιακή ἀποχώρηση 15.000 ἀμερικανῶν στρατιωτῶν. Οἱ ἀποχωροῦντες θά ἐκγυμνάζωνται εἰδικῶς πρό τῆς ἀποστολῆς των στό Βιετνάμ.

Σχετική μ' αὐτή τήν ἀπόφαση τοῦ Πενταγώνου εἶναι καί ἡ στάση τῆς Νοτίου Κορέας ἡ ὁποία ἀπεφάσισε τήν πρόσθετη ἀποστολή στό Νότιο Βιετνάμ 20.000 ἀνδρῶν. Ἤδη ἡ Κορέα ἔχει ἀποστείλει ἄλλες 20.000 στρατιωτῶν.

ΔΙΟΝ. ΜΑΥΡΟΓΙΑΝΝΗΣ

Η ΚΟΥΖΙΝΑ ΣΑΣ
FLAMINA
ΠΙΤΣΟΣ
ΓΡΗΓ. ΚΟΥΒΕΡΙΑΝΟΣ
ΜΑΙΖΩΝΟΣ 94

ΑΝΑΚΟΙΝΩΣΙΣ

«Οἱ ἐπιθυμοῦντες ὅπως ἀναχωρήσωσι εἰς Λιβύην δι' ἐργασίαν δέον ὅπως μετά τῶν λοιπῶν δικαιολογητικῶν των προσκομίζωσι εἰς τήν ἁρμοδίαν ὑπηρεσίαν τῆς Νομαρχίας τήν σύμβασιν ἐργασίας διαλαμβάνουσαν λεπτομερῆ περιγραφή δικαιωμάτων καί ὑποχρεώσεων ἀμφοτέρων τῶν μερῶν.

Ὁ Νομαρχῶν Δ)ντής
ΠΑΝ. ΚΑΡΑΚΩΣΤΑΣ

ΨΥΓΕΙΟ ΠΙΤΣΟΣ ΜΕ ΚΑΘΕ ΚΡΙΤΗΡΙΟ ΤΟ ΚΑΛΥΤΕΡΟ
ΠΙΤΣΟΣ
ΓΡΗΓ. ΚΟΥΒΕΡΙΑΝΟΣ
ΜΑΙΖΩΝΟΣ 94

ΤΟ ΠΡΩΤΟ ΕΛΛΗΝΙΚΟ ΑΥΤΟΜΑΤΟ ΠΛΥΝΤΗΡΙΟ
COMPACT 5
ΠΙΤΣΟΣ
ΕΝΑ ΑΚΟΜΗ ΠΡΟΪΟΝ ΤΗΣ ΕΚΑΤΟΝΤΑΕΤΗΡΙΔΟΣ
ΓΡΗΓ. ΚΟΥΒΕΡΙΑΝΟΣ ΜΑΙΖΩΝΟΣ 64 ΤΗΛ. 69-26 ΠΑΤΡΑΙ

ΕΠΙΣΤΟΛΑΙ πρός τόν ΕΘΝΙΚΟΝ ΚΗΡΥΚΑ

Κύριε Διευθυντά,

Πρό ὀλίγων μόλις ἡμερῶν εἶδε τό φῶς τῆς δημοσιότητος μία ἐπιστολή ἑνός συμπολίτου, ἐργοστασιάρχου, λέει, ὁ ὁποῖος θέτει μερικά ἐρωτήματα γιά νά δῆ τί συμφέρει εἰς τήν πόλιν, ἡ διατήρησις ἤ ἡ ἐξαγορά τοῦ «Γλαύκου», ἀλλά, πρίν κἄν ἀναμείνη τήν ἀπάντησιν, σπεύδει ὁ ἴδιος σέ συμπεράσματα ἤτοι προτείνει νά συσπειρωθοῦμε ὅλοι πλάϊ στόν κ. Δήμαρχο, καί ἄλλα πολλά φαιδρά καί εὐτράπελα, ἀπό τά ὁποῖα εὐκόλως καταλαβαίνει κανείς γιατί ἔγράφη ἡ ἐπιστολή καί ποῦ τό πάει ὁ κ. Ἐργοστασιάρχης.

Πάντως ἄν καί πιστεύω, ὅτι δέν πράκειται νά πείσω τόν ἐπιστολογράφον, ἀλλά διότι θέλω νά προφυλάξω τήν Κοινήν γνώμη ἀπό τάς «ἀπορίας» ὡρισμένων κυρίων, προσθέτω τά ἑξῆς:

Ἀπό τήν διατήρησιν τοῦ Γλαύκου δέν βλάπτονται οἱ μεγαλοβιομήχανοι, ὡς γράφει ἀφελέστατα ὁ κύριος αὐτός ἀλλά ὁ κοσμάκης. Οἱ βιομήχανοι κ. ἐργοστασιάρχα ἔχουν ἤδη ὑπαχθῆ εἰς τήν ΔΕΗ.

Ἄν ἐβιάβαζες τί λέει ἑκάστοτε ὁ κ. Δημαρχάς σου θά τό ἤξερες καί αὐτό καί δέν θά διέπραττες τήν γκάφαν.

Ἐρωτᾶ ὁ κ. ἐργοστασιάρχης πόσα θά πληρώνη ὁ Δῆμος εἰς τήν ΔΕΗ γιά δημοτικό φωτισμό. Εἰς τό ἀφελές ἐρώτημα ἀπαντῶ. Θά πληρώνει ὅσα πληρώνει καί τώρα. Ἄς ρίξη μιά ματιά στό δημοτικό προϋπολογισμό τοῦ 1966 ὁ κ. Ξυλοεργοστασιάρχης καί θά πεισθῆ.

Γράφει ἐπίσης ὁ ἐργοστασιάρχης ὅτι «τάν φωτισμό τῶν Πατρῶν τόν ζηλεύει ὅλη ἡ Ἑλλάς». Τό μυαλό του καί μιά λίρα. Αὐτά κύριε συνέβαιναν πρό 15ετίας καί 20ετίας ἤ καί προπολεμικῶς μάνον. Ὁ κ. ἐργοστασιάρχης ἄν ἐξέλθη ἀπό τήν Ἔξω Ἀγυιά καί κάνει ἕνα ταξιδάκι εἰς τάς ἄλλας πόλεις, θά δῆ ὅτι ἐκεῖ ὑπάρχει παράδεισος.

Ἐρωτᾶ ἐπίσης ὁ κ. ἐργοστασιάρχης ἄν ἡ ΔΕΗ εἰσπράττει κάποιο «πάγιο» καί τί θά γίνη μέ τούς βιοτέχνας πού ἐργάζονται ἐποχιακά(!!) Ἀπό ὅσα γνωρίζω ὅλα αὐτά εἶναι ἀναληθῆ. Διότι ἡ ΔΕΗ δέν εἰσπράττει «πάγιο» γιά ἕνα τουλάχιστο λόγο. Δηλαδή διότι δέν ὑπάρχουν σήμερα Ἕλληνες πού νά καταναλίσκουν 10 κιλοβάτ τόν μῆνα. Καί ἄν ὑπάρχουν τώρα ὀλίγοι, σέ λίγο καιρό σέ ἕνα δύο χρόνια τό πολύ δέν θά ὑπάρχη κανένας Διότι 10 κιλοβάτ τό μῆνα θέλει κανείς μάνον γιά τό ραδιόφωνον καί ἕνα γλόμπο. Καί ὅπως ξέρουμε τώρα δέν ὑπάρχει σπίτι χωρίς φῶς καί χωρίς ραδιόφωνο. Ἀλλά ὁ κ. ἐργοστασιάρχης φαίνεται ἤ ὅτι αὐτό ἐπιθυμεῖ ἤ ἔτσι φαντάζεται τούς Πατρινούς. Φτωχούς καί κακομοίρηδες πού θά καταναλίσκουν 10 κιλοβάτ, ἐκτός ἀπό αὐτόν βεβαίως πού εἶναι ἐργοστασιάρχης.

Ὡς πρός τήν σύγκρισιν ΠΕΣΙΝΕ καί Γλαύκου αὐτή θυμίζει δυστυχῶς τώρα τήν κουρελοῦ καί τούς πραγματευτάδες. Ὡς πρός τά περί «τσέτης» περιορίζομαι νά χαρακτηρίσω αὐτά ὡς ἀτυχῆ καί καταλήγω καί ἐγώ μὲ μίαν ἀπορίαν. Ποῖοι εἶναι αὐτοί οἱ ἐποχιακῶς ἐργαζόμενοι ποῦ δέν ἔχουν ἀνάγκην ἀπό ρεῦμα ἐι ἔτει 1966; Ποῖοι καί πόσοι; Καί ἐπίσης ἄν ἀξίζει χάριν αὐτῶν τῶν καθυστερημένων νά διατηρηθῆ ἡ Πάτρα ἠλεκτρικῶς ὑποανάπτυκτος.

Ἀλλά κ. ἐργοστασιάρχα τέτοιοι «ἐποχιακοί» δέν ὑπάρχουν βέβαια παρά μόνον εἰς τήν «φαντασίαν σας» καί τό μόνο πού μπορεῖ νά λεχθῆ εἶναι: ὅτι εἶναι ἁπλῶς τῆς ἐποχῆς ἡ δημοσίευσις ἀνοησιῶν, χάριν σκοπῶν ἐπίσης ἀνοήτων. Ἀλλά θά ἐπανέλθω.

Μετά τιμῆς
Τσ. Δημ.

Η ΑΠΑΝΤΗΣΙΣ

Ἐν τῶν συνδέσμων Προσωπικοῦ ἐδόθη πράς δημοσίευσιν τήν παρελθοῦσαν Πέμπτην ἀνακοίνωσις ἀναφέρουσα ὅτι δὲν ἀνταποκρίνονται εἰς τήν πραγματικότητα τά ἑξῆς:

1) Σχέδιον τοῦ «Ἐθν. Κήρυκος» τῆς 18)4)66 ἀναφέρον ὅτι πάντες οἱ ἐργαζόμενοι εἰς τόν Γλαῦκον ἔχουν ταχθῆ ὑπέρ ἧς ἐξαγορᾶς τοῦ Γλαύκου ὑπά τῆς ΔΕΗ καί

2) Τά ὑπό τό ἀνωτέρω πνεῦμα λεχθέντα καί ἐν τῷ Δημοτικῷ Συμβουλίῳ ὑπό τοῦ Δημοτικοῦ Συμβουλίου κ. Ἀλ. Βρῆ.

Εἰς τήν ἴδιαν ἀνακοίνωσιν προστίθεται ὅτι «οὐδείς ἐξουσιοδοτήθη νά προβῆ εἰς οἱανδήποτε σχετικήν δήλωσιν».

Ὁ κ. Ἀλ. Βρῆς ἀπήντησεν εἰς τά ἀνωτέρω ὡς ἑξῆς:

«Διά νά εἴπω ὅσα πρί τῶν ἀπόψεων τοῦ Προσωπικοῦ τοῦ Γλαύκου ἐπί τοῦ θέματος τῆς ἑταιρείας γνωρίζω δὲν ἐχρειάζεμην οἱανδήποτε ἐξουσιοδότησιν καί ὁμολογῶ ὅτι τοιαύτην ἐξουσιοδότησιν δέν ἐζήτησα καί φυσικά δὲν μοῦ ἐδόθη.

Ἡ παρακολουθοῦσα ὅμως Κοινή Γνώμη ἀσφαλῶς ἀντιλαμβάνεται, ὅτι τά ὅσα εἶπον δὲν τά διετύπωσα διά νά δώσω εἰς τούς δύο Συνδέσμους τήν εὐκαιρίαν νά μέ διαψεύσουν ἀλλά διότι παρεκλήθην νά τά διατυπύσω ἀπό δεκάδες ὑπαλλήλους τοῦ Γλαύκου, οἱ ὁποῖοι ἔχοντες ἐργοδότην τόν Δῆμον Πατρέων, ἀδυνατοῦν νά ἀμιλήσουν.

Ἐν πάσῃ περιπτώσει ὅμως, ἀφ' ἑνός μέν τό γεγονός ὅτι οἱ δύο Σύνδεσμοι ἀπέφυγον ΕΠΙΜΕΛΩΣ νά ἀναφέρουν κατηγορηματικῶς ὅτι ἐπιθυμοῦν τήν διατήρησιν τοῦ Γλαύκου ἐφ' ἑτέρου δὲ τό ὅτι τονίζουν, ὅτι «τό προσωπικόν ἔχει ταχθῆ ὑπέρ τῶν συμφερόντων ΤΟΥ ἐν ΣΥΝΔΥΑΣΜΩ καί μέ τό συμφέρον τῆς πόλεως τῶν Πατρῶν» μέ ὑποχρεώνει τόν μέν νά συγχαρῶ τάς Διοικήσεις τῶν Συνδέσμων διότι δὲν παρεσύρθησαν εἰς «δεσμευτικάς» ἀνακοινώσεις, ἀλλά συνέταξαν διπλωματικώτατον κείμενον, τό δέ νά συμμεριστῶ τήν δυσχερῆ των θέσιν καί νά μή ἀξιῶ ὡς δημότης Πατρέων πρός τό παράν, ὅπως καί τὸ Προσωπικὸν τῶν δύο Συνδέσμων ἐκθέση ΣΑΦΩΣ τήν γνώμην του. Κατά τά λοιπά ὅμως ἐγγίζει ἡ ὥρα καθ' ἣν καί οἱ ἐργαζόμενοι εἰς τήν Ἑταιρείαν αὐτήν θά πρέπει νά ἀναλάβουν τάς εὐθύνας των καί νά εἴπουν ἕνα «ναί» ἤ ἕνα «ὄχι» ἀναλογιζάμενοι δὲ ἄν ὄχι τό μέλλον τῆς πόλεως, τουλάχιστον ὅμως τό μέλλον τὸ ἰδικόν των, ὥστε, ἄν αὔριον εὑρεθοῦν εἰς μειονεκτικήν θέσιν νά αἰτιῶνται ἑαυτούς καί ὄχι οἱονδήποτε ἄλλον. Καί ἄς μή λησμονοῦν βεβαίως, ὅτι ὑπάρχουν καί λάθη τινα πού λέγονται «ἀνεπανόρθωτα».

Νέα Βιομηχανία ζαχάρεως θά ἱδρυθῆ πιθανῶς εἰς Πάτρας

ΑΘΗΝΑΙ (Ἰδ. ὑπηρ.) Ἡ ΙΔΡΥΣΙΣ τοῦ πρώτου ἐκ τῶν ὑπό μελέτην ἐργοστασίου ζαχάρεως ἐπιβάλλεται νά γίνη εἰς τήν περιοχήν τῶν Πατρῶν, ἡ ὁποία συγκεντρώνει ὅλας πρός τοῦτο ἀναγκαίας προϋποθέσεις, εἰσηγεῖται ὁ Σύνδεσμος Ἑλλήνων Βιομηχάνων δι' ἐγγράφου του πρός τά ἁρμόδια ὑπουργεῖα, ἐνεργῶν ἀπὸ συμφώνου μετά τοῦ Συνδέσμου Βιομηχάνων Πατρῶν καί τοῦ Ἐμπορικοῦ καί Βιομηχανικοῦ Ἐπιμελητηρίου Πατρῶν.

Κριτήρια διά τήν ἵδρυσιν τοῦ νέου ἐργοστασίου ζαχάρεως ἀναφέρονται:

Ἡ εὐρυτάτη λιμενική ἐξυπηρέτησις πρός διακίνησιν τῶν παραγομένων προϊόντων. Εἰδικῶς ὁ λιμήν τῶν Πατρῶν διαθέτει ἀσκεπεῖς ἀποθηκευτικούς χώρους 20.000 τετρ. μέτρων, ἐστεγασμένους ἀποθηκευτικούς χώρους 2.000 τ.μ. κρηπιδώματα μήκους 2.000 μ. δέστρας ἐν ὅλῳ 82, δύκτυον ὑδρεύσεως καί φωτισμοῦ μηχανικόν ἐξοπλισμέν κλπ.

Ἡ δυνατότης ἐπιτοπίου ἀπορροφήσεως τῆς μελάσσης ὑπό τῶν ἐν Πάτραις οἰνοπνευματοποιείων 6' κατηγορίας ὡς καί ἀπόλυτος δυνατότης διακινήσεως διά τοῦ ὑφισταμένου καί ὑπὸ ἄμεσον ἐπέκτασιν πρός ἀνατολάς πρός δυσμάς, καί πρός νότον ἐθνικοῦ ὁδικοῦ δικτύου, ὡς καί διά φέρρυ — μπότ.

Ἡ περιοχή Πατρῶν εἶναι μία ἐκ τῶν κατά τάς διατάξεις τοῦ ν. 4458)1965 βιομηχανικῶν περιοχῶν.

Συγκεκριμένως ὁ ΣΕΒ προτείνει ὡς προσφορωτέραν περιοχήν διά τήν ἵδρυσιν μονάρος ζαχάρεως τήν ἀπὸ Κάτω Ἀχαΐας μέχρι Λάπποι πεδιάδος, ὥστε νά μή ἐξουδετερωθοῦν τά πλεονεκτήματα τῆς ἐκ τοῦ γειτνιάζοντος λιμένος Πατρῶν ἐξυπηρετήσεως.

Θερμοσίφωνες ΙΖΟΛΑ Στήν Ἑστία
Ἑρμοῦ 22

ΝΑΥΠΗΓΕΙΑ ΕΙΣ ΠΥΛΟΝ

ΑΘΗΝΑΙ Ἐγνώσθη, ὅτι ἡ Κυβέρνησις πρός προώθησιν τῆς κατασκευῆς τῶν ναυπηγείων τῆς Πύλου, ἐζήτησε νά πληροφορηθῆ ἀπό τούς ἐνδιαφερομένους Λάτσην καί Ἰάπωνας, ἄν ἐξακολουθῆ τὸ ἐνδιαφέρον των διά τά ἐν λόγῳ ναυπηγεῖα Ἀμφότεροι ἐδήλωσαν, ὅτι ἐνδιαφέρονται νά προωθήσουν τήν κατασκευήν δνμτφ 1τ φτ τήν ἐκτέλεσιν τοῦ ἔργου, εἰς ἐπαινεθεῖσας δέ συσκέψεις ὑπό τήν προεδρίαν τοῦ ἀναπληρωτοῦ ὑπουργοῦ Συντονισμοῦ κ. Ι. Τσουδεροῦ ἐπῆλθε προσέγγισις τῶν ἐκκατέρωθεν ἀπόψεων καί ἐλπίζεται ὅτι θά πραγματοποιηθῆ τό ἔργον.

Καθαρίζονται... βάφονται...
ΤΑ ΠΑΝΤΑ Μὲ ἐπιτυχίαν
ΑΥΤΟΜΑΤΑ ΜΗΧΑΝΗΜΑΤΑ
Καθαριστήριον ΘΕΟΧΑΡΗ
ΚΟΡΙΝΘΟΥ 315 - ΠΑΤΡΑΙ - ΤΗΛ 36-59

RANCILIO
ΑΥΤΟΜΑΤΟΣ ΜΗΧΑΝΗ ΚΑΦΕ
Κατασκευάζει στιγμιαίως κάθε εἶδος ζεστό ρόφημα.
ΚΑΦΦΕ ΕΛΛΗΝΙΚΟ Ἡ ΤΟΥΡΚΙΚΟ — ΚΑΦΦΕ ESPRESSO — ΝΕΣ—ΚΑΦΦΕ — ΤΣΑΙ. — ΓΑΛΑ κλπ.
Μέ δυνατότητα παραγωγῆς ἀπό 150 — 1.000 ἀφεψίματα τήν ὥραν.
Καλαίσθητος - Κομψή λειτουργεῖ αὐτομάτως
ΓΕΝΙΚΟΣ ΑΝΤΙΠΡΟΣΩΠΟΣ — ΕΙΣΑΓΩΓΕΥΣ ΔΙ' ΟΛΟΚΛΗΡΟΝ ΤΗΝ ΕΛΛΑΔΑ
ΝΙΚΟΛΑΟΣ ΤΣΑΤΗΡΗΣ
ΑΘΗΝΑΙ: ΑΡΙΣΤΟΤΕΛΟΥΣ 109 — Τηλ. 833-645
ΠΑΤΡΑΙ: ΑΓ. ΝΙΚΟΛΑΟΥ 17—Τηλ. 34-96 & 53-60

ΠΩΛΟΥΝΤΑΙ ΚΕΝΤΡΙΚΑ
Διαμερίσματα
Γραφεῖα
Καταστήματα
Ι. ΑΡΜΕΝΙΑΚΟΣ & ΣΙΑ
Πλατεία Γεωργ. Α' 50 - Μέγαρον Γκολφινοπούλου
2ος ΟΡΟΦΟΣ 3.Β' Γραφεῖον ΤΗΛ. 71-906

ΠΩΛΟΥΝΤΑΙ ΟΙΚΟΠΕΔΑ
Πλησίον Παραλίας Ἀλυσσοῦ
Συγκοινωνία
Ἠλεκτρικό
Νερό
Κινηματογράφος
ΠΛΗΡΟΦΟΡΙΑΙ: Δ. Καρατζᾶς Ἀσφαλ. Ἑταιρ. Ἡ ΕΘΝΙΚΗ, Πλατεία Γεωργίου Α' 1, Τηλ/να 37-59 καί 72-444

ΝΙΤΡΟΝ ΤΗΣ ΧΙΛΗΣ
ΤΟ ΜΟΝΑΔΙΚΟΝ ΦΥΣΙΚΟΝ ΑΖΩΤΟΥΧΟΝ ΛΙΠΑΣΜΑ
ΣΥΝΘΕΤΟΝ ΛΙΠΑΣΜΑ ΙΤΑΛΙΑΣ 14-14-14
Περιέχει ἀμμωνία, φωσφόρον καί Κάλι κατάλληλον δι' ὅλα τά κηπευτικά, ἀμπέλια, σταφίδες, ἐλαιόδενδρα κ.λ.π. ὀπωροφόρα δένδρα.
ΝΙΤΡΟΘΕΙΙΚΗ ΑΜΜΩΝΙΑ— ΦΩΣΦΟΡΙΚΗ ΑΜΜΩΝΙΑ 16—20—0— ΖΙΖΑΝΙΟΚΤΟΝΟΝ BAYER
AEROSOL ΙΑΠΩΝΙΑΣ κ.λ.π. γεωργικά φάρμακα
ΑΝΤΩΝΙΟΣ ΣΙΚΟΛΑΣ
ΓΕΡΟΚΩΣΤΟΠΟΥΛΟΥ 5 — ΤΗΛ. 58-94—ΠΑΤΡΑΙ

ΤΑ ΝΕΑ ΑΥΤΟΚΙΝΗΤΑ
OPEL - REKORD ΚΑΙ
OPEL - KADETT 1966
REKORD
10 & 12 ἵππων, 4 θυρῶν καί 2 θυρῶν
KADETT
8 ἵππων 2 θυρῶν & 4 θυρῶν πολυτελέστατα
OPEL REKORD ΔΙΑ ΤΑΞΙ
Εἰδική κατασκευή μὲ σοῦστες ἐνισχυμένες 6 θέσεων
ΤΑ ΝΕΑ OPEL 1966 18 ΝΕΑ MODELA
Ἐπιβατικά: ἔχουν πολλά ἀσυναγώνιστα χαρακτηριστικά καί ἀποτελοῦν τήν τελευταίαν λέξιν τῆς τεχνικῆς καί ἐμφανίσεως.
ΑΝΤΙΠΡΟΣΩΠΕΙΑ GENERAL MOTORS
ΧΡΗΣΤΟΣ ΑΓΓΕΛΟΠΟΥΛΟΣ & ΣΙΑ
ΠΑΤΡΕΩΣ 30 — ΠΑΤΡΑΙ — ΤΗΛ. 26—06

CONTESSA
QUEEN
LADY
PRINCESSA
CONTESSA
PRINCESSA
QUEEN
LADY
CONTESSA
ΨΥΓΕΙΑ
ΠΙΤΣΟΣ
ΜΕ ΚΑΘΕ ΚΡΙΤΗΡΙΟ ΤΑ ΚΑΛΥΤΕΡΑ
ΠΙΤΣΟΣ 1865 • 1965 ΕΚΑΤΟ ΧΡΟΝΙΑ ΣΤΗΝ ΥΠΗΡΕΣΙΑ ΤΟΥ ΕΛΛΗΝΙΚΟΥ ΝΟΙΚΟΚΥΡΙΟΥ
ΓΡΗΓ. ΚΟΥΒΕΡΙΑΝΟΣ
ΜΑΙΖΩΝΟΣ 94 - ΤΗΛΕΦΩΝΟΝ 69-26 - ΠΑΤΡΑΙ

ΨΥΓΕΙΑ
ELCO Ἑλληνικά
LIDE Γερμανικά
PHILIPS Ὁλλανδικά
CARAVELLE Γαλλικά
Ἐπιόκεφθῆτε τήν ΕΚΘΕΣΙΝ μας
ΑΝΔΡΕΑΣ ΑΛΕΞΟΠΟΥΛΟΣ
ΠΛΑΤΕΙΑ ΓΕΩΡΓΙΟΥ 50Α - ΤΗΛ. 39-00

ΟΥΡΟΛΟΓΙΚΗ ΚΛΙΝΙΚΗ
ΠΑΤΡΩΝ
"Ο ΙΠΠΟΚΡΑΤΗΣ"
ΔΗΜΗΤΡΙΟΥ Γ. ΚΟΥΚΟΥ
ΔΙΔΑΚΤΩΡΟΣ ΤΟΥ ΠΑΝΕΠΙΣΤΗΜΙΟΥ ΑΘΗΝΩΝ
Παθήσεις νεφρῶν, Προστάτου, Κύστεως, Γεννητικῶν ὀργάνων
ΓΟΥΝΑΡΗ ΚΑΙ ΑΘ. ΔΙΑΚΟΥ 27, ΤΗΛ, 72-180

Οἰκόπεδα φθηνά περιφραγμένα
στό ΜΙΝΤΙΛΟΓΛΙ στήν ΟΒΡΥΑ
Μέ ὅση προκαταβολή ἔχετε καί μέ πολλές μηνιαίες δόσεις
Πληροφορίαι: Ρ. ΦΕΡΡΑΙΟΥ 124 ΤΗΛΕΦ. 25-57 • ΠΑΤΡΑΙ
ΠΛΑΤΕΙΕΣ ΔΕΝΔΡΟΦΥΤΕΜΕΝΕΣ-ΕΚΚΛΗΣΙΑ ΣΧΟΛΕΙΟΝ - ΥΔΡΑΓΩΓΕΙΟΝ - ΦΩΤΙΣΜΟΣ - ΤΗΛΕΦΩΝΟΝ- ΣΥΓΚΟΙΝΩΝΙΑΙ ΔΡΟΜΟΙ ΧΑΛΙΚΟΣΤΡΩΜΕΝΟΙ

RIELLO
Καυστῆρες ΜΑΖΟΥΤ
Παντός τύπου καί διά κάθε χρῆσιν
ΤΕΧΝΙΚΑΙ ΑΝΤΙΠΡΟΣΩΠΕΙΑΙ:
Ε.Κ. ΔΗΜΑΚΟΠΟΥΛΟΣ
ΜΑΙΖΩΝΟΣ 89 • ΤΗΛ. 46-72 • ΠΑΤΡΑΙ