Προϊόντα Ποιότητος
ΠΙΤΣΟΣ
Γρηγόριος Κουβεριανός

ΕΘΝΙΚΟΣ ΚΗΡΥΞ

Προϊόντα Ποιότητος
ΠΙΤΣΟΣ
Γρηγόριος Κουβεριανός

ΕΙΔΗΣΕΙΣ • ΣΧΟΛΙΑ • ΠΑΡΑΤΗΡΗΣΕΙΣ

Γράμματα από την Αθήνα

ΑΘΗΝΑΙ. ('Ιδιαιτέρα ἀνάλυσις) 'Η ἀπέραντος τῆς παρελθοῦσαν ἑβδομάδα ἐμφανίση τάς πολιτικάς ἐξελίξεις ὡς ὁδηγούσας εἰς ἄμεσον κυβερνητικήν ἀλλαγήν ἔπεσαν εἰς τό κενόν καθ' ὅλας τάς ἐνδείξεις, καθ' ὅλας τάς ἐνδείξεις ἡ κατάστασις παραμένει ἀκόμη ὑπό πολιτικῆς πλευρᾶς ἀμετάβλητος καὶ δέν ἀντιμετωπίζεται περίπτωσις κυβερνητικῆς μεταβολῆς ἤ καί ἀναπροσανατολισμοῦ ἀκόμη ἐφ' ὅσον δύο κόμματα τῆς συμπολιτεύσεως ἐξακολουθοῦν παρέχουν τήν ἐμπιστοσύνην των εἰς τήν Κυβέρνησιν Στεφανοπούλου. 'Η ἐπάνοδος τοῦ Τύπου ἐκ τοῦ ἐξωτερικοῦ, ἡ ὁποία ἐπεβεῖσα ὑπό τοῦ Τύπου τῆς ἀντιπολιτεύσεως ὡς προσπάθεια νά σημάνη τήν ἀφετηρίαν ἀμέσων κυβερνητικῶν ἐξελίξεων, ἀπεδείχθη στερουμένη ἰδιαιτέρας πολιτικῆς σημασίας. 'Ο κ. Πρωθυπουργός ἐπέστρεψεν καί ἔγινε δεκτός εἰς τό ἀεροδρόμιον ἀπό τόν Βασιλέα Παῦλον καί τήν Βασίλισσαν Φρειδερίκην καί ἐφημερίδες τῆς ἀντιπολιτεύσεως ἐνεφανίσθησαν ὡς ἐκ τούτου προβάλλουσαι ἐντόνως τήν ἀνεξαρτησίαν τῆς ἀκεπικειμένην τήν ἄμεσον ἀνάληψιν τῆς Κυβερνήσεως ἀπό τήν προκήρυξιν νέων ἐκλογῶν ἐντός τοῦ φθινοπώρου. Τό ἀντίθετον ἐφέρετο ὡς βέβαιον ὑπό τῶν κύκλων περὶ εἰλημμένης ἀποφάσεως ὑπό ὅτι ὁ κ. Πρωθυπουργός ἐπιδιώκομενος τῆς ἀφίξεως τοῦ Βασιλέως ἐκ Κερκύρας τήν παρελθοῦσαν Τρίτην ἐπρόκειτο νά γίνη δεκτός εἰς ἀκρόασιν προκειμένου νά τοῦ ἀνακοινώση τήν πράθεσίν του, περὶ εὐρυτέρου κυβερνητικοῦ ἀνασχηματισμοῦ.

'Εξ ἁρμοδίας κυβερνητικῆς πηγῆς ἐδόθησαν πρὸς δημοσίευσιν αἱ ἀκόλουθοι ἀνακοινώσεις, σχετικῶς μὲ τὰς πληροφορίας περὶ ἐπικειμένων ἀμέσως κυβερνητικῶν μεταβολῶν:

«Θὰ ἐπρόδιδε τὴν ἐντολὴν τοῦ πάτρωνός του καὶ τοὺς εὐσεβεῖς πόθους του ὁ ἀντιπολιτευόμενος Τύπος ἐὰν μετέβαλε τὴν τακτικὴν τῆς ψευδολογίας καὶ δὲν συνέχιζε νὰ προφοδοτῆ ἀνὰ πᾶσαν στιγμὴν τοὺς ἀφελεῖς μέ τάς φαντασιώσεις περὶ παραιτήσεως τῆς Κυβερνήσεως. Διὰ μίαν ἀκόμη φορὰν ὅμως εἶναι βέβαιον, ὅτι θά ἀπογοητευθῆ 'Ο,τι δὲν εἶναι βέβαιον, εἶναιἐὰν θὰ συνετισθῆ ἀπὸ τὰ ἀτυχήματα του».

ΚΑΙ ΠΕΡΙ ΑΝΑΣΧΗΜΑΤΙΣΜΟΥ

'Εν σχέσει ἐξ ἄλλου, πρὸς δημοσίευμα ἀπογευματινῆς ἐκδόσεως τῆς κεντρώας φημερίδος τῆς Θεσσαλονίκης περὶ εἰλημμένης ἀποφάσεως τοῦ κ. πρωθυπουργοῦ ὅπως προβῆ εἰς ἄμεσον καί εὐρύτερον κυβερνητικόν ἀνασχηματισμόν, ἀνεκοινώθη ὅτι τά ἀναγραφέντα «διαψεύδονται κατηγορηματικῶς».

Εἰς τό σχετικόν δημοσίευμα τῆς ἐφημερίδος τῆς Θεσσαλονίκης ἀνεφέρετο ὅτι ἡ ἐπάνοδος τοῦ Βασιλέως θά προεκάλει ραγδαίας πολιτικάς ἐξελίξεις λόγω ἀποφάσεως τοῦ κ. Πρωθυπουργοῦ ὅπως προβῆ εἰς κυβερνητικόν ἀνασχηματισμόν. 'Ο κ. πρωθυπουργός ἐφέρετο κατά τό σχετικόν δημοσίευμα, ὡς καταλήξας εἰς τήν ἀπόφασιν αὐτήν, ἀφοῦ ἐναυάγησαν αἱ προσπάθειαί του διά τήν δημιουργίαν νέου κυβερνητικοῦ σχήματος συνεργασίας τῶν δύο κομμάτων τῆς συμπολιτεύσεως καί τοῦ Φ. Δ.Κ. ὑπό τήν προεδρίαν του.

ΚΑΙ ΑΛΛΑ ΜΥΘΕΥΜΑΤΑ

Τό ναυάγιον τῶν προσπαθειῶν αὐτῶν, κατά τήν ἐφημερίδα τῆς Ε.Κ. ὀφείλεται κυρίως εἰς ἐπίμονον ἄρνησιν τοῦ ἀρχηγοῦ τῆς ΕΡΕ ὅπως ἀποδεχθῆ τήν ἀξίωσιν τοῦ ἀρχηγοῦ τῶν Πλοοδευτικῶν νά ἀναλάβη ὁ τελευταῖος ὁλόκληρον τόν οἰκονομικόν τομέα. 'Αντιρρήσεις ἐν τούτω ἐφέρετο ἐπίσης προβάλλων καί ὁ ὑπουργός Συντονισμοῦ κ. Κ. Μητσοτάκης κατά τό διαψευδόμενον ὑπό τῆς Κυβερνήσεως δημοσίευμα. Τέλος, τό δημοσίευμα ἀνεφέρετο εἰς διαφόρους ἐκφάσεις περί προθέσεως τοῦ κ. πρωθυπουργοῦ ὅπως προβῆ εἰς Κυβερνητικόν ἀνασχηματισμόν διά τῆς ἀπομακρύνσεως 2—3 ὑπουργῶν καί ἰσαρίθμων ὑφυπουργῶν καί ἀντικαταστάσεώς των μέ ἄλλους ἐκ τοῦ κυβερνητικοῦ κόμματος τοῦ Φ. Δ.Κ. Μεταξύ ἐκείνων οἵτινες θά ἀντικαθίσταντο ἐφέρετοκαί ὁ ὑπουργός Οἰκονομικῶν μέ τό δικαιολογητικόν τῆς «κοπώσεως» τοποθετουμένου εἰς τήν θέσιν του τοῦ νῦν ὑπουργοῦ τῆς Παιδείας, μετά μικρόν διάστημα προσωρινῆς ἀντικαταστάσεως ὑπό τοῦ ὑπουργοῦ Συντονισμοῦ.

Ο ΒΑΣΙΛΕΥΣ ΔΕΝ ΑΝΑΜΙΓΝΥΕΤΑΙ

'Ως πρός τάς φημολογίας τῆς ἀντιπολιτεύσεως περί ὑπάρξεως κυβερνητικοῦ θέματος τό ὁποῖον καί θά ἐξεδηλοῦτο μέ τήν ἄφιξιν τοῦ Βασιλέως παρετηρεῖτο ἐκ μέρους ἐγκύρων πολιτικῶν παραγόντων ὅτι τά σχετικά δημοσιεύματα ἐμφανίζονται τό ὀλιγώτερον ἀσυνεπῆ πρός τήν ὑφισταμένην πολιτικήν γραμμήν τῆς μείζονος ἀντιπολιτεύσεως καθ' ὅλον τό ἀπό τῆς παραιτήσεως τοῦ ἀρχηγοῦ τῆς Ε.Κ. χρονικόν διάστημα.

Παρετηρεῖτο σχετικῶς ὅτι παγίως προβαλλόμενον σύνθημα τῆς Ε.Κ. κατά τό διάστημα αὐτό ἦτο τό ἀπόφθεγμα τοῦ κ. Γ. Παπανδρέου ὅτι «'Ο Βασιλεύς βασιλεύει καί δέν κυβερνᾶ» Θὰ ἀποτελεῖ δέ πράγματι παραβίασιν τῆς ἀρχῆς αὐτῆς ἡ ἀνάμιξις τοῦ Βασιλέως εἰς τά κυβερνητικά πράγματα ἐάν ὑπῆρχεν ἀλήθεια εἰς τά δημοσιεύματα τοῦ Τύπου τῆς Ε.Κ.

Παρατηρεῖται πράγματι ὅτι ἐφείσον ὑπάρχει Κυβέρνησις διαθέτουσα τήν κοινοβουλευτικήν πλειοψηφίαν καί ἀπολαύουσα τῆς ἐμπιστοσύνης τῆς Βουλῆς ἐκδηλωθείσης διά τῆς παρασχεθείσης πρός αὐτήν ψήφου ἐμπιστοσύνης, ὁ Βασιλεύς οὐδεμίαν πρωτοβουλίαν ἔχει λόγον νά ἀναλάβη διά μεταβολήν τῆς καταστάσεως.

ΥΠΟ ΠΡΟΫΠΟΘΕΣΕΙΣ

'Η κυβερνητική κατάστασις δύναται νά μεταβληθῆ μόνον ἐφόσον συντρέξη μία ἐκ τῶν κατωτέρω προϋποθέσεων.

'Αρνησις ψήφου ἐμπιστοσύνης ὑπό τῆς Βουλῆς . Τοῦτο εἶναι προφανές ὅτι δέν δύναται νά συμβῆ πρό τῆς 15ης 'Οκτωβρίου τό ἐνωρίτερον, ὁπότε ἐπαναλαμβάνει τάς ἐργασίας της ἡΒουλή.

2. Παραίτησις τῆς Κυβεονήσεως. 'Η κυβέρνησις ἐν τούτοις, ὡς προανεφέρθη, ἐχαρακτήρισεν ὡς «εὐσεβεῖς πόθους τῆς ἀντιπολιτεύσεως» τά περί παραιτήσεώς της. Πέραν αὐτοῦ, ἐξ οὐδεμιᾶς ἄλλης ἐνδείξεως δικαιολογεῖται συναγωγή συμπεράσματος περί προθέσεως παραιτήσεως τῆς Κυβερνήσεως, εἰς τό ἄμεσον μέλλον τουλάχιστον.

3. 'Αρσις ἐμπιστοσύνης ἀπό τήν Κυβέρνησιν τοῦ ἑνός τουλάχιστον ἐκ τῶν δύο κομμάτων τῆς συμπολιτεύσεως ἐκδηλουμένης διά πράξεως τῆς ἀνεγνωρισμένης ἡγεσίας του.

Η ΕΡΕ ΠΑΡΕΧΕΙ ΥΠΟΣΤΗΡΙΞΙΝ

'Αντιθέτως καί τά δύο κόμματα τῆς συμπολιτεύσεως, ἐπανειλημμένως διά τῶν ἀρχηγῶν των ἐδήλωσαν μέχρι τοῦδε ὅτι ἐξακολουθοῦν νά παρέχουν τήν ἐμπιστοσύνη των, στηρίζοντα τήν Κυβέρνησιν.

Τονίζεται περαιτέρω σχετικῶς ὅτι τό ἄν ὁ ἀρχηγός τῆς ΕΡΕ συγκαλῆ τήν κοινοβουλευτικήν ὁμάρα τοῦ κόμματος του διά νά προβαίνη μετά τῶν βουλευτῶν τοῦ κόμματος του εἰς ἐξέτασιν τῆς πολιτικῆς καταστάσεως καί τῆς ἐναντιτῆς Κυβερνήσεως στάσιν του, δέν ἀποτελεῖ πρᾶξιν ἡ ὁποία δύναται νά ἔχη συνεπείας ἐπί τῆς ὑπάρξεως τῆς σημερινῆς Κυβερνήσεως. 'Αποτελεῖ ἁπλῶς ἐκδήλωσιν τῆς ἐσωτερικῆς, ἀκραιφνῶς δημοκρατικῆς ἐν προκειμένω λειτουργίας τοῦ κόμματος τῆς ΕΡΕ. 'Επίσης ἄνευ σημασίας εἶναι ἐκδήλωσις μεμονωμένων βουλευτῶν περί ἄρσεως τῆς πρόςτήν Κυβέρνησιν ἐμπιστοσύνης των ἐφ' ὅσον οὗτοι ἐξακολουθοῦν νά παραμένουν εἰς τάς τάξεις τοῦ κόμματος, τοῦ ὁποίου ἡ ἐπισήμως ἀναγνωρισμένη ἡγεσία ἐξακολουθεῖ παρέχουσα τήν πρός τήν Κυβέρνησιν ἐμπιστοσύνην της.

Η ΕΝΝΟΙΑ ΤΗΣ ΑΚΡΟΑΣΕΩΣ

Τέλος παρετηρεῖτο, ὅτι καί ἡ ἀκρόασις τήν ὁποίαν ἐζήτησεν ὁ κ. πρωθυπουργός ἀπό τόν Βασιλέα καί ἡ ὁποία προεβάλλετο ὡς ἐνδεικτικόν ἐπικειμένης ἀμέσου κυβερνητικῆς κρίσεως, δέν ἀποτελεῖ παρά μίαν ἐκδήλωσιν ἐντός τῶν συνεχῶν κυβερνητικῶν καθηκόντων μεταξύ τῶν ὁποίων περιλαμβάνεται ἡ τακτική ἐνημέρωσις τοῦ Βασιλέως ἐπί τῆς πολιτικῆς ἐξελίξεως ἀπό τόν ὑπεύθυνον πολιτικόν του σύμβουλον τόν πρωθυπουργόν.

ΣΤΑΥΡΟΠΟΥΛΟΣ
Κορίνθου 248 · Τηλέφωνον 43-55
Λουλούδια
Στίς γιορτές ἡ εὐγενέστερη προσφορά.

SIEMENS
ΨΥΓΕΙΑ
★ 140 Λιτρῶν
★ 175 Λιτρῶν
★ 210 Λιτρῶν
★ 240 Λιτρ.
★ 270 Λιτρῶν
★ 280 Λιτρ.
...καὶ τὸ ψυγεῖο ΓΙΓΑΣ
★ 365 Λιτρῶν
Ἀνάμεσα σ' ὅλους αὐτούς τούς τύπους, θά βρῆτε ἀσφαλῶς τό ψυγεῖο πού σᾶς ταιριάζει.
Ἡ Τεχνικὴ SIEMENS ΕΓΓΥΑΤΑΙ
ΑΠΟΚΛΕΙΣΤΙΚΗ ΠΩΛΗΣΙΣ
ΠΡΟΪΟΝΤΩΝ ΣΗΜΕΝΣ
ΣΤ. ΚΑΝΕΛΛΑΤΟΣ (Κληρονόμοι)
Γεροκωστοπούλου 21 — Τηλ. 56 - 36

ΤΟ ΜΟΝΑΔΙΚΟ
ΣΑΠΟΥΝΙ ΓΑΛΑΚΤΟΣ "ΕΡΜΗΣ,,
ΤΩΡΑ ΒΕΛΤΙΩΜΕΝΟ ΜΕ ΒΙΤΑΜΙΝΗ F
Τώρα βελτιωμένο με βιταμίνη F

Ἡ βιταμίνη F εἶναι ἡ τελευταία μεγάλη προσφορὰ τῆς ἐπιστήμης στὴν ὑγεία τῆς ἐπιδερμίδος.
Ἡ βιταμίνη F, σύμφωνα μὲ τὰ νεώτερα ἐπιστημονικὰ δεδομένα διατηρεῖ ὑγιῆ τὰ κύτταρα τῆς ἐπιδερμίδος καὶ βοηθᾶ τὴν ἀνανέωσίν τους.
Τὸ σαπούνι ΕΡΜΗΣ ἐπὶ μισὸν αἰῶνα ἔχει τὴν προτίμησιν τοῦ ἑλληνικοῦ κοινοῦ.
ΣΑΠΟΥΝΙ ΓΑΛΑΚΤΟΣ ΕΡΜΗΣ ΤΟ ΜΟΝΑΔΙΚΟ ΜΕ ΒΙΤΑΜΙΝΗ F

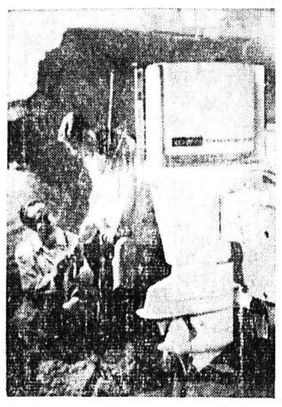
ΔΥΟ ΧΡΟΝΙΑ ΕΓΓΥΗΣΙΣ
NEW CHRYSLER OUTBOARDS)66
ΚΑΤΙ ΠΟΥ ΕΛΕΙΠΕ ΑΠΟ ΤΙΣ ΕΛΛΗΝΙΚΕΣ ΘΑΛΑΣΣΕΣ
ΤΑΧΥΤΗΣ — ΟΙΚΟΝΟΜΙΑ — ΑΝΤΟΧΗ
ΓΙΑ ΟΛΕΣ ΤΙΣ ΧΡΗΣΕΙΣ
ΑΠΟ 3.5 HP — 105 HP
ΓΕΝΙΚΟΙ ΑΝΤΙΠΡΟΣΩΠΟΙ ΠΕΛΟΠΟΝΝΗΣΟΥ
ΑΝΔΡΕΑΣ ΠΕΤΡΟΠΟΥΛΟΣ & ΥΙΟΙ
ΠΑΝΤΑΝΑΣΣΗΣ 13 — ΤΗΛ. 46—06
ΑΚΤΗ ΔΥΜΑΙΩΝ 110 — ΤΗΛ. 72—094
ΠΑΤΡΑΙ
ΠΛΟΥΣΙΑ ΠΑΡΑΚΑΤΑΘΗΚΗ ΑΝΤΑΛΛΑΚΤΙΚΩΝ

Η ΛΙΜΝΟΘΑΛΑΣΣΑ «ΑΞΙΟΠΟΙΕΙΤΑΙ» Η ΚΙΝΔΥΝΕΥΕΙ;

ΔΥΣΧΕΡΕΙΑΙ ΕΙΣ ΤΟ ΒΙΜΗΧΑΝΙΚΟΝ ΣΥΓΚΡΟΤΗΜΑ ΜΕΣΟΛΟΓΓΙΟΥ

Τ. ΠΑΠΠΑΣ ΚΑΤΑ ΛΙΒΑΝΟΥ ΚΑΙ ΝΕΥΡΟΥ

ΑΘΗΝΑΙ. Σοβαρόν πρόβλημα ὡς πρός τήν πραγματοποίησιν τῆς μεγάλης ἐπενδύσεως τῶν κ. κ. Γ. Στ. Λιβανοῦ καί Κ. Νεύρου πρός ἵδρυσιν τοῦ βιομηχανικοῦ συγκροτήματος Μεσολογγίου δημιουργεῖται ἐκ τῆς πρωτοβουλίας τοῦ κ. Τ. Πάππας νά ζητήση ἀπό τήν ἐπιτροπήν τοῦ ν. 2687 τήν ἐκχώρησιν τμήματος τῆς λιμνοθαλάσσης Μεσολογγίου πρός παραγωγήν ἅλατος καί διττανθρακικῆς σόδας.

'Ο κ. Τ. Πάππας μετεῖχεν ἀρχικῶς τῆς ἐπενδύσεως Μεσολογγίου, τήν 26.1.1966 ἐξεχώρησε τά δικαιώματά του εἰς τόν κ. Γ. Στ. Λιβανόν, ὁ ὁποῖος μαζί μέ τόν κ. Κ. Νεῦρον συνέστησαν τούς φορεῖς τῆς ἐπενδύσεως καί ἤδη προχωροῦν εἰς τήν πραγματοποίησίν της.

Τό πρόβλημα τό ὁποῖον δημιουργεῖται ἐκ τῆς αἰτήσεως τοῦ κ. Πάππας συνίσταται, εἰς τό ὅτι ὅτι ἡ ἐκχώρησις εἰς αὐτόν τμήματος τῆς Λιμνοθαλάσσης καθιστᾶ ἀντιοικονομικήν τήν πραγματοποίησιν τῆς ἐπενδύσεως τῶν κ. κ. Λιβανοῦ καί Νεύρου καί κατά συνέπειαν αὐτομάτως συνεπιφέρει ἀναστολήν της.

Τοῦτο, διότι ἡ ἐπένδυσις εἰς τό βιομηχανικόν συγκρότημα στηρίζεται εἰς τήν ἐκχώρησιν 75.000 στρεμμάτων λιμνοθαλάσσης πρός παραγωγήν 600.000 τ. ἅλατος καί βρωμίου καί ὀξειδίου μαγγανίου ἐκ τῶν ἁλμολοιπῶν.

Τό σύνολον τῆς ἐπενδύσεως τῶν κ. κ. Λιβανοῦ καί Νεύρου εἰς Μεσολόγγι θά ἀνέλθη εἰς 36,9 ἑκατ. δολλάρια.

Ο κ. ΩΝΑΣΗΣ ΝΑΥΠΗΓΕΙ ΔΥΟ ΠΕΤΡΕΛΑΙΟΦΟΡΑ

ΠΑΡΙΣΙΟΙ. 'Ο Ἕλλην μεγαλοεφοπλιστής κ. 'Αρ. Ὠνάσης παρήγγειλεν εἰς τά ναυπηγεῖα τοῦ Σαίν Ναζαίρ δύο πετρελαιοφόρα 175.000 τόννων ἕκαστον.

Η ΠΡΟΣΛΗΨΙΣ ΑΛΛΟΔΑΠΩΝ ΥΠΟ ΤΗΣ ΠΙΡΕΛΛΙ — ΕΛΛΑΣ

Διά Βασιλικοῦ Διατάγματος, δημοσιευθέντος εἰς τήν 'Εφημερίδα τῆς Κυβερνήσεως (Φ.Ε.Κ. 150, τεῦχος Α,) ἐνεκρίθη ἡ πρόσληψις, ὑπό τῆς ἑταιρίας «ΠΙΡΕΛΛΙ ΕΛΛΑΣ, Βιομηχανία 'Επισώτρων καὶ Προϊόντων 'Ελαστικοῦ Α.Ε.» τριῶν ἀλλοδαπῶν ὑπαλλήλων, διὰ μίαν δεκαετίαν, μὲ μέσην ἐτησίαν ἀμοιβὴν ἑνὸς ἑκάστου, μέχρι 6.000 δολλαρίων, δυναμένης ταύτης νὰ ἐξάγεται εἰς τὸ ἐξωτερικὸν εἰς συνάλλαγμα.

ΑΓΩΝΟΣ ΓΡΑΜΜΗ Ο ΛΙΜΗΝ ΜΕΣΟΛΟΓΓΙΟΥ

ΑΘΗΝΑΙ. Κατόπιν σχετικῶν διαθημάτων, ἐδέθη ὑπόσχεσις ὅτι εἰς νέον προγραμματισμόν τῶν ἀγόνων γραμμῶν θά συμπεριληφθῆ καί ὁ λιμήν Μεσολογγίου. Οὗτος θά συγκαταλεγῆ εἰς τήν ἄγονον γραμμήν περιοχῆς τῆς 'Ακαρνανία — Κερκύρας.

ΠΑΡΗΤΗΘΗ Ο ΠΡΟΕΔΡΟΣ ΤΟΥ ΔΗΜ. ΣΥΜΒΟΥΛΙΟΥ ΜΕΣΟΛΟΓΓΙΟΥ

ΜΕΣΟΛΟΓΓΙ. Εἰς τόν κ. Νομάρχην Αἰτωλ)νίας ὑπέβαλεν προχθὲς τήν παραίτησίν του ὁ Πρόεδρος τοῦ Δημ. Συμβουλίου κ. Δημήτριος Μακρῆς, διαφωνῶν ἐπί κεφαλαιώδους σημασίας ζητημάτων τοῦ Δήμου τῆς 'Ιερᾶς Πόλεως μὲ τόν Δήμαρχον κ. Χρῆστον Μπασαγιάννην.

Τήν ἀπόφασίν του ταύτην ἐγνωστοποίησεν εἰς τόν κ. Δήμαρχον διά ἀνοικτῆς ἐπιστολῆς, εἰς τήν ὁποίαν ἀναπτύσσονται μερικοί ἀπό τούς λόγους τῆς παραιτήσεως.

Δέν ἐγνώσθη μέχρι στιγμῆς ἐάν τελικῶς ὁ κ. Νομάρχης θά ἀποδεχθῆ τήν παραίτησιν.

'Ο κ. Μακρῆς εἰς ἀνακοινώσεις του ἐξηγεῖ ὅτι καίτοι ἔχει προειδοποιήση ὅτι ἡ πιθανή ἵδρυσις βιομηχανικῆς ζώνης ὁδηγεῖ εἰς μεταβολάς καί καταστροφήν τοῦ χώρου τῆς Λιμνοθαλάσσης, ὁ κ. Δήμαρχος Μεσολογγίου οὔτε πείθετε, οὔτε νά σηζήτηση θέλει τό θέμα.

ΓΕΝ. ΑΝΤΙΠΡΟΣΩΠΟΣ ΕΙΣΑΓΩΓΕΥΣ ΔΙ' ΟΛΟΚΛΗΡΟΝ ΤΗΝ ΕΛΛΑΔΑ
ΝΙΚΟΛΑΟΣ Ν. ΤΣΑΤΗΡΗΣ
ΑΓΙΟΥ ΝΙΚΟΛΑΟΥ 17 — ΤΗΛ. 34 — 96 καί 53 — 60
ΠΑΤΡΑΙ
ΑΡΙΣΤΟΤΕΛΟΥΣ 111 (3ὀρ.)ΤΗΛ. 833 — 645 ΑΘΗΝΑΙ
ΠΩΛΗΣΙΣ ΧΟΝΔΡΙΚΗ — ΛΙΑΝΙΚΗ

Χαλιά - Ταπέτα
ΚΥΡΙΕΣ ΜΟΥ,
Μή φθείρετε τά χαλιά καί τά ταπέτα σας μὲ τά κτυπήματα.
ΕΙΔΙΚΟΣ ΤΕΧΝΙΤΗΣ
ἀναλαμβάνει τόν καθαρισμόν ΚΑΤ' ΟΙΚΟΝ χαλιῶν καί ταπήτων ΔΙ' ΕΙΔΙΚΟΥ ΜΗΧΑΝΗΜΑΤΟΣ.
'Επίσης ἀναλαμβάνομεν χαλιά, ταπέτα πρός φύλαξιν σὲ εἰδικόν θάλαμον, πλύσιμο, μαντάρισμα καί ἀλλαγή κροσσῶν.
ΠΛΗΡΟΦΟΡΙΑΙ
'Ιωάννην Καστανάν
ΕΛΛΗΝ. ΣΤΡΑΤΙΩΤΟΥ 69 ΤΗΛ. 70-746

ΑΝΑΚΟΙΝΩΣΙΣ

ΠΩΛΟΥΝΤΑΙ οἰκόπεδα εἰς θέσιν Ἅγ. Γεώργιος Λάγγουρας Πληροφορίαι τηλ 51—06

ΝΕΟΝ ΚΑΤΑΣΤΗΜΑ
ΠΩΛΗΣΕΩΣ
ΝΩΠΩΝ ΠΟΥΛΕΡΙΚΩΝ & ΑΥΓΩΝ
ΡΗΓΑ ΦΕΡΑΙΟΥ 26, ΤΗΛΕΦ. 70-113
Ἅπαντα, φρέσκα καὶ καθαρὰ παραγωγῆς τοῦ εἰς ΕΞΩ ΑΓΥΙΑΝ ΠΡΟΤΥΠΟΥ καὶ ΣΥΓΧΡΟΝΙΣΜΕΝΟΥ ΟΡΝΙΘΟΤΡΟΦΕΙΟΥ ΜΑΣ.
Εἰς τό Πρατήριόν μας Ρήγα Φεραίου 26 θά βρίσκετε πάντοτε τά φρεσκότατα καὶ ὑγιεινότατα προϊόντα μας πουλερικά καὶ αὐγὰ τῆς ἡμέρας.
ΚΩΝΣΤΑΝΤΙΝΟΣ ΤΖΕΡΜΠΙΝΟΣ

ΕΝΑΣ ΓΕΡΜΑΝΟΣ ΙΕΡΕΥΣ ΕΙΣ ΤΗΝ ΥΠΗΡΕΣΙΑΝ ΕΛΛΗΝΩΝ ΕΡΓΑΤΩΝ

ΙΔΡΥΣΕ 16 ΕΡΓΑΤΙΚΑΣ ΕΣΤΙΑΣ

ΜΥΝΣΤΕΡ 'Ο Γερμανός ἱερεύς Χέρμπερτ Νές ἐκ τῆς πόλεως Μύνστερ τῆς Βορειοδυτικῆς Γερμανίας, ἐτιμήθη ὑπό τοῦ Βασιλέως Κωνσταντίνου διά τοῦ παρασήμου τοῦ «Σταυροῦ τῶν ἱπποτῶν τοῦ Βασιλέως Γεωργίου τοῦ Α' διά τάς ὑπηρεσίας πού προσέφερε ἀπό τριετίας ὡς ἱερεύς, περιθάλπων 66.000 "Ελληνας πού ἐργάζονται εἰς τήν περιοχήν τῆς βορείου Ρηνανίας — Βεστφαλίας.

'Ο ἱερεύς Νές φροντίζει παντοιοτρόπως δι' ὅλους τούς ἐργαζομένους "Ελληνας τῆς ἀνωτέρω περιοχῆς. 'Υπεστήριξε ἐπίσης τήν ἵδρυσιν «ἐργατικῶν ἑστιῶν» εἰς τάς γερμανικάς πόλεις τῆς Βορείου Ρηνανίας Βεστφαλίας, ἐφρόντισε δέ ἐπίσης καί διά τήν ἐπαφήν καί συναναστροφήν Γερμανῶν καί Ἑλλήνων ἐργατῶν. 'Ο κάθε "Ελλην ἐργάτης πού ἀντιμετωπίζει προβλήματα, μπορεῖ νά ἀπευθυνθῆ εἰς τούς 16 «κοινωνικούς βοηθούς» τῶν ἐργατικῶν ἑστιῶν πού ἔχει προσλάβει ὁ ἱερεύς Νές.

Οἱ δεκατέσσερες ἐκ τῶν κοινωνικῶν αὐτῶν λειτουργῶν, ἐργάζοντο πρωηγουμένως ὡς ἐργάτες εἰς τήν Γερμανίαν. Προκειμένου δὲ νά ἀνταπεξέλθουν οὗτοι καλύτερα εἰς τά νέα των καθήκοντα, ἐφοίτησαν ἐπί τετραμηνίαν εἰς εἰδικήν σχολήν κοινωνικῆς καταρτίσεως. 'Απέκτησαν δὲ γνώσεις σχετικῶς πρός τούς κοινωνικούς νόμους τῆς 'Ομοσπονδιακῆς Δημοκρατίας τῆς Γερμανίας, εἶναι εἰς θέσιν δέ νά διαπραγματεύονται μέ ἑταιρίες καί μέ τίς ἁρμόδιες ἀρχές, προετοιμάσθησαν δὲ γενικῶς διά νά ἀντιμετωπίζουν εἰς τό μέλλον καθημερινῶς τά προβλήματα τῶν 'Ελλήνων ἐργατῶν. 'Εκτός τῶν προσωπικῶν προβλημάτων, οἱ ἐργάται ἀντιμετωπίζουν γενικά προβλήματα ὡς π.χ. ἡ ἀσφάλισις ἀτυχημάτων καί κοινωνική ἀσφάλισις, ἡ ἐξεύρεσις κατοικίας, ἡ συνεννόησις μετά τῶν προϊσταμένων. Δι' αὐτόν τόν λόγον, οἱ κοινωνικοί λειτουργεῖ πρέπει νά εἶναι συγχρόνως διερμηνεῖς καί ὑπεύθυνοι συμβουλάτορες.

Τό θέμα τῆς χρηματοδοτήσεως ἀποτελεῖ ἐξ' ἄλλου διά τόν ἱερέα Νές ἕνα ἀπό τά κυριώτερα προβλήματα. 'Η συντήρησις τῶν ἐργατικῶν ἑστιῶν ἀπαιτεῖ ἔξοδα, συγχρόνως δὲ μελετᾶται ἡ ἀνέγερσις νέων τοιούτων. Διά τήν ἐξεύρεσιν δὲ τῶν πόρων ὁ Γερμανός ἱερεύς εὑρίσκεται συνεχῶς εἰς διαπραγματεύσεις μετά τῶν ἁρμοδίων διοικητικῶν ἀρχῶν ὡς καί μετά τῶν κρατικῶν ὀργανισμῶν.

Παρ' ὅλα τά καθήκοντα αὐτά, «ὁ πατέρας τῶν 'Ελλήνων ἐργατῶν» βρίσκει πάντοτε χρόνον διά νά ἀσχοληθῆ προσωπικῶς μετά τῶν προστατευομένων του, νά τούς συμβουλεύση, νά τούς ἐνθαρρύνη ἀκόμη δὲ νά τούς παρηγορήση ὅταν παρίστηται ἀνάγκη.

'Ο ἱερεύς Νές ἐπισκέφθη τήν 'Ελλάδα τόν παρελθόντα Σεπτέμβριον, ἐπῆγε δέ ἐπίσης εἰς τά χωριά τῶν προστατευομένων του προκειμένου νά γνωρίση τήν πατρίδα τωνκαί ἀ διαπιστώση τούς συνθήκας ζωῆς πού ζοῦσαν οὗτοι προηγουμένως. 'Ο ἱερεύς Νές δέν ἦτο τότε ἀκόμη εἰς θέσιν νά συζητήση μέ τούς ἐντοπίους, ἀλλὰ μαθαίνει ἐν τῷ μεταξύ ἑλληνικά καί δέν θά δυσκολευθῆ νά συνεννοηθῆ μέ τούς κατοίκους κατά τό ἐπόμενον ταξίδι του εἰς τήν Πελοπόννησον.

ΜΑΡΤΙΝ ΧΑΝΣΕΝ

JAWA
Παρελήφθησαν τὰ νέα μοντέλλα Μοτοσυκλεττῶν.
175 CC
εἶναι καταπληκτικές, ἀσύγκριτες ἐλᾶτε νά τίς ἰδῆτε
ΑΧ. ΘΑΝΟΥ
ΠΑΤΡΕΩΣ 11

ΘΑ ΙΔΡΥΘΟΥΝ ΔΥΟ ΝΕΑ ΕΡΓΟΣΤΑΣΙΑ ΤΣΙΜΕΝΤΩΝ

ΑΘΗΝΑΙ 'Εργοστάσιον κατασκευῆς τσιμέντου θά ἱδρύσουν εἰς Ν. Αἰτωλοακαρνανίας οἱ κκ. Χ. Σωτηρίου—Κ. Ταλιούρας — Κ. Στάμου.

Εἰς τήν νέαν μονάδα θά ἐγκατασταθοῦν μηχανήματα συνολικοῦ ὕψους ἐπενδύσεως 240.000.000 δρχ. 'Η δυναμικότης δὲ τῆς παραγωγῆς θά ἀνέρχεται εἰς 1.000 τόν. τσιμέντου ἡμερησίως.

'Εργοστάσιον κατασκευῆς τσιμέντου τῆς ἰδίας δυναμικότητος παραγωγῆς διά τῆς ἐγκαταστάσεως μηχανικοῦ ἐξοπλισμοῦ τῆς τάξεως τῶν 155.000.000 δρχ. θά ἱδρύσουν ἐπίσης εἰς Ν. 'Αχαΐας οἱ κ. κ. Α. 'Αγγελῆς καί Σ. Πέππας.