ΜΕΤΑ ΤΑ ΑΤΥΧΗ ΔΥΟ ΠΡΩΤΑΘΛΗΜΑΤΑ

ΙΔΟΥ ΠΩΣ ΔΙΟΙΚΕΙΤΑΙ ΤΟ ΜΠΑΣΚΕΤ

ΠΑΡΑΤΗΡΗΣΕΙΣ ΤΟΥ κ. ΑΝΔΡ. ΓΕΩΡΓΙΑΔΗ

Δον (τελευταῖον)

Ἐπεκοινώνησαμε καί πάλιν τηλεφωνικῶς μὲ τόν κ. Ἀριστοβούλου, τοῦ ἐξηγήσαμε ἅπαντα τά ἀνωτέρω τοῦ ἐπανελάβαμε καί πάλιν ὅτι εἰς περίπτωσιν πού θά ἀπορριφθοῦν τυχόν αἱ προτάσεις μας Η ΟΜΑΣ ΜΑΣ ΘΑ ΜΕΤΑΣΧΗ ΤΟΥ ΕΙΔΙΚΟΥ ΠΡΩΤΑΘΛΗΜΑΤΟΣ εἰς Θεσ)κην καί τοῦ ἐξεφράσαμεν τήν ἀνησυχίαν μας διά τήν προθεσμίαν δηλώσεως συμμετοχῆς, ἡ ὁποία εἶχεν ἤδη λήξει, πρίν φθάση τό ἔγγραφον εἰς χεῖρας μας.

Εἰς ἐπήκοον τῶν μελῶν τῆς Δ. Σ τῆς Ε.Α.Π. ὁ Γεν. Γραμματεύς τῆς Ὁμοσπονδίας μέ διεβεβαίωσεν διά μίαν ἀκόμη φοράν, ὅτι τήν Τετάρτην (μετά 2 δηλαδή ἡμέρας) θά συζητηθῆ τό ὅλον θέμα εἰς τήν ὁλομέλειαν. Τήν Πέμπτην θά μᾶς τηλ)ση τάς ἀποφάσεις της καί ἐάν εἶναι δυσμενεῖς, τότε εἴχομεν χρόνον νά δηλώσωμεν τηλεγραφικῶς συμμετοχήν καί συνέχισε ἐπί λέξει. «Δέν ὑπάρχει θέμα ἀποκλεισμοῦ σας, ἀστειεύεσθε;».

Παρά τάς ἀνωτέρω διαβεβαιώσεις τοῦ κ. Ἀριστοβούλου, πληροφορούμενοι ἐν τῷ μεταξύ ὅτι, τόσον οἱ παίκτες τῆς Ὀλυμπιάδος, ὅσον καί τοῦ Πανελληνίου Ἀθηνῶν ἑτοιμάζονται νά ἀναχωρήσουν εἰς Θεσ)νίκην προετοιμάσθημεν καί ἡμεῖς νά ἀντιμετωπίσωμεν πάν ἐνδεχόμενον, ἑτοιμάσαμε τοὺς παίκτας τῆς ὁμάδος μας δι' ἀναχώρησιν ἐκρατήσαμε θέσεις εἰς τό λεωφορεῖον διά τήν πρωΐαν τῆς Πέμπτης καί ἀπεστείλαμε τήν Τετάρτην εἰς Ἀθήνας τόν προπονητήν τοῦ Συλλόγου κ. Σακέλην, ἀφ' ἑνός μέν διά νά ἐξασφαλίση θέσεις εἰς τήν ταχεῖαν αὐτοκινητάμαξαν Ἀθηνῶν — Θεσσαλονίκης ἀφ' ἑτέρου δέ νά ἐπιδώση ἐγκαίρως πρό τῆς συνεδριάσεως τῆς ὁλομελείας, τήν δήλωσιν συμμετοχῆς μας εἰς τόν Γεν. Γραμματέα τῆς Ὁμοσπονδίας καί νά παρακολουθήση αὐτοπροσώπως τό θέμα.

Ὁ κ. Σακέλης πράγματι παρέδωσε εἰς τόν κ. Ἀριστοβούλου τό ἔγγραφόν μας πρό τῆς συνεδριάσεως. Καί ἰδού ἡ στιστιχομυθία των, ὅπως μᾶς τήν μετέφερεν ὁ κ. Σακέλης:

Ἀριστοβ. Ἄ! ἔφερες καί τήν δήλωσιν συμμετοχῆς; Ἐν τάξει. Τά ἄλλα θέματα τοῦ «εἰ δικοῦ πρωταθλήματος» θά συζητηθοῦν ὅλα ἀπόψε. Νά δοῦμε τί θά γίνη!

Σακελ. Γι' αὐτό ἦλθα εἰς Ἀθήνας. Ἐάν δὲν ἐπιτευχθῆ τί ποτε καλλίτερον, θά βγάλω τά εἰσιτήρια διά τήν Θεσ)κην μέ τήν ὠτομοτρίς γι' αὔριο στίς 6 καί 26' μ.μ. Οἱ ἀθληταί φεύγουν αὔριο τό πρωΐ ἀπό τήν Πάτρα.

Ἀριστοβ. Ἐν τάξει.

Καί ὁ κ. Σακέλης μᾶς ἐτηλεσεν εἰς τάς 10μ.μ. ὅτι ὅλα εἶναι ΕΝ ΤΑΞΕΙ, ὅτι καθ' ἃ ἐπληροφορήθη οἱ περισότεροι παῖκται τοῦ Πανελληνίου ἀνεχώρησαν ἤδη εἰς Θεσ)κην καί ἑπομένως θεωρεῖ πλέον ἀδύνατον τήν ἀλλαγήν τοῦ προγράμματος. Ἐμείναμε σύμφωνοι νά ἐξασφαλίση τά εἰσιτήρια διά Θεσ)νίκην καί νά ἀναμένει τούς ἀθλητάς τῆς ΕΑΠ τήν μεσημβρίαν τῆς ἑπομένης εἰς τό Πρακτορεῖον Ἀθηνῶν. Ἐδώσαμε τάς τελευταίας ὁδηγίας εἰς τούς ἀθλητάς μας καί τούς ἀπεχαιρετήσαμε, ἀναχωροῦντες τήν πρωΐαν τῆς ἑπομένης διά τήν Μακεδονικήν πρωτεύουσαν.

Ἄλλαι ὅμως ἦσαν αἱ βουλαί τῶν αὐθεντῶν τοῦ Μπάσκετ.

Φαντάζεσθε τήν ἔκπληξίν μας ὅτε ὁ κ. Σακέλης μᾶς ἐτηλεφώνει τήν 11 καί 30' νυκτερινήν ἐξ Ἀθηνῶν ὅτι τό Δ.Σ. τῆς Ὁμοσπονδίας ἀπέκλεισεν τήν ὁμάδα μας τοῦ εἰδικοῦ πρωταθλήματος διότι... δέν εἴχαμε ἐγκαίρως δηλώσει συμμετοχήν.

Φαντάζομαι ὅμως καί τήν ἰδικήν σου ἔκπληξιν ἀγαπητέ ἀναγνώστα, ὅταν θά διαβάσης τώρα ὅτι καί ὁ Γεν. Γραμματεύς τῆς Ὁμοσπονδίας μας ὁ κ. Ἀριστοβούλου ΕΨΗΦΙΣΕ ΚΑΤΑ ΤΗΣ ΣΥΜΜΕΤΟΧΗΣ ΤΗΣ ΕΑΠ ΕΙΣ ΤΟ ΠΡΩΤΑΘΛΗΜΑ διά μή ἔγκαιρον δήλωσιν συμμετοχῆς (ἐψήφισαν 8 κατά τῆς συμμετοχῆς καί 6 ὑπέρ). Καί θά ἀπορήσης δικαίως καί θά διερωτηθῆς: «καί αἱ δηλώσεις του αἱ ὑπεύθυνοι μέχρι τελευταίας στιγμῆς;

Ἔ! Αὐτή εἶναι ἀτυχῶς ἡ ὑψηλή πολιτική εἰς τόν ἀθλητισμόν μά καί ἡ ὑψηλή ἠθική ἐνίων ἡγητόρων του.

ΑΝΔΡ. Ν. ΓΕΩΡΓΙΑΔΗΣ
Πρόεδρος Ε. Α. Πατρῶν

Η ΣΥΓΓΡΑΦΕΥΣ ΟΛΓΑ ΠΑΠΑΣΤΑΜΟΥ

Ἐπέστρεψεν ἐκ τοῦ ταξειδίου της εἰς τήν Γαλλίαν Ἰταλίαν καί Ἑλβετίαν, ἡ ἐκλεκτή ποιήτρια, συγγραφεύς καί δημοσιογράφος Ὄλγα Παπαστάμου, ὅπου ἐπεμελήθη τῶν νέων μεταφράσεων τῶν ἔργων της εἰς τήν Γαλλικήν, Ἀγγλικήν καί Ἰταλικήν. Εἰς τό Παρίσι, οἱ πνευματικοί κύκλοι τῆς ἐπεφύλαξαν θερμήν ὑποδοχήν, τό δέ, διεθνές Πανεπιστήμιον καί Γαλλικόν Ἰνστιτοῦτον σπουδῶν Μοντεζούμα τήν ἀνεκήρυξε μέλος της καί τῆς ἀπένειμεν τό χρυσοῦν μετάλλιον τιμῆς, τιμῶντας τό ὅλον ἔργον της, ποιητικόν, συγγραφικόν. Ἐπίσης ἡ Ἀκαδημία τοῦ Παρισίου Λουτές, τῆς ἀπένειμεν τιμητικόν μετάλλιον χρυσοῦν διά τό ὅλον ἔργον της, καί τήν δράσιν της, κοινωνικήν καί ἀνθρωπιστικήν καθώς καί ἡ Ἀκαδημία τῆς Νάντης Ντέζε Φλορό τήν ἀνεκήρυξεν μέλος της.

Εἰς τήν Ρώμην τήν Φλωρεντία καί Νεάπολιν ἔγινε ἐνθουσιωδῶς δεκτή, καί τό Τάγμα τῆς Ἁγίας Μπριγκίτας τῆς ἀπένειμε τό τιμητικόν μετάλλιόν της, Ὁ εὐρωπαϊκός τύπος, ἐπήνεσε τίς τελευταῖες ἐμφανίσεις τῶν ἔργων της πού ἐκυκλοφόρησαν, στήν Ἑλλάδα καί στήν Εὐρώπη μέ τούς τίτλους, «τό γέλιο τῆς εἰρήνης» «οἱ χῶρες ὑμνοῦν» καί τῆς «λευτεριᾶς τῆς θυσίας». Ὁ καθηγητής Κάρλο Πίκιο μετέφρασε στά Ἰταλικά τίς νουβέλες «τίς ὧρες πολέμου» πού θά ἐκδοθοῦν συντόμως στήν Ἑλληνικήν καί στήν Ἰταλικήν. Ἡ Παπαστάμου, ἑτοιμάζει νά κυκλοφορήση συντόμως τή συλλογή της «Ὁ αἰώνας μας».

ΨΥΓΕΙΑ
ΙΖΟΛΑ
Στήν
Ἐξώπορτα
Ἑρμοῦ 22

ΜΕΛΕΤΩΝΤΑΣ ΕΙΣ ΤΑΣ ΗΝΩΜΕΝΑΣ ΠΟΛΙΤΕΙΑΣ

ΝΕΑΙ ΠΟΛΕΙΣ ΠΡΟΤΥΠΑ ΔΙΑ ΤΗΝ ΑΥΤΟΣΥΓΚΕΝΤΡΩΣΙΝ ΤΟΥ ΠΛΗΘΥΣΜΟΥ

ΤΟΥ ΑΜΕΡΙΚΑΝΟΥ ΥΦΥΠΟΥΡΓΟΥ ΟΙΚΙΣΜΟΥ κ. ΡΟΜΠΕΡΤ ΓΟΥΗΒΕΡ

ΝΕΑ ΥΟΡΚΗ. Ἀσφαλῶς ὁ πόλεμος κατέχει τήν πρώτην θέσιν στά προβλήματα τοῦ σημερινοῦ ἀνθρώπου. Ἀλλά ὑπάρχει καὶ ἕνα ἄλλο πρόβλημα παρεμφερές πού θέτει εἰς κίνδυνον τήν διαβίωσιν τοῦ ἀνθρώπου καί πού προκύπτει ἀπό τόν συνωστισμόν στίς μεγάλες πόλεις τοῦ κόσμου — ἐπίσημες στατιστικὲς ἀναφέρουν ὅτι ἐνῶ ὁ παγκόσμιος πληθυσμός αὐξάνεται ταχέως — 50% ἀπό τήν ἀρχὴ τοῦ αἰῶνος, ὁ ἀστικός πληθυσμός αὐξάνεται πολύ περισσότερο — 240%.

Τώρα διά πρώτην φοράν στά Ἀμερικανικά χρονικά τό πρόβλημα αὐτό εἶναι τό ὑπ' ἀριθ. 1 τῶν ἐσωτερικῶν προβλημάτων.

Σύμβολο τῆς ἀναγνωρίσεως αὐτῆς τῆς πρωταρχικῆς ἀνάγκης εἶναι ἡ ἀπό ἔτους ἵδρυσις τοῦ Ὑπουργείου Οἰκισμοῦ καί Ἀστικῆς ἀναπτύξεως καί μὲ εὐχαρίστησιν βλέπω ὅτι παρόμοια ὑπάρχουν καί σέ ἄλλα κράτη, γεγονός πού δείχνει τήν αὐξανομένην ἀνησυχίαν ἀπό τό κῦμα τῆς ἀστυφιλίας.

Τώρα ἡ Ἀμερικανική κυβέρνησις συντονίζει τά πολλά προγράμματά της μὲ ἐπίκεντρον τό φυσικόν περιβάλλον καί τήν ἄνετον διαβίωσιν τοῦ ἀνθρώπου.

Ἕνα νέον πρόγραμμα παρέχει τεράστιες δυνατότητας εἰς τήν Ἀμερική καί πιστεύω ὅτι θά ἔχη σημαντικάς ἐφαρμογάς καί εἰς ἄλλας χώρας.

Πρόκειται διὰ τό πρόγραμμα Πρωτύπων Πόλεων πού σκοπό ἔχει νά δείξη τί μπορεῖ νά γίνη εἰς τάς παραμελημένας λαϊκάς συνοικίας — σλάμς— ὡρισμένων πόλεων πού ἐπελέγησαν σχετικῶς.

Ποῖοι οἱ στόχοι τοῦ προγράμματος;

—Νά ἀνανεώση, ἀποκαταστήση καί ἐν ἀνάγκη νά ξαναχτίση τά φυσικά δεδομένα μιᾶς γειτονιᾶς καί νὰ ἀναπτύξη τάς κοινωνικάς πηγάς της.

—Νά κτίση περισσότερα ἀνετα σπίτια διά τά χαμηλά ἤ μέσα εἰσοδήματα.

—Νὰ δώση ἐργασίαν στόν ἄνεργον καί νά διευρύνη τάς εὐκαιρίας διά ἐκπαίδευσιν.

—Νὰ μειώση τήν ἀσθένειαν καί νὰ ἱδρύση ὑπηρεσίας κοινωνικῆς ἀποκαταστάσεως.

—Νά παύσουν νά ὑπάρχουν ἀπόκληροι.

Ἡ ἐμπειρία πού θά ἀποκτήσωμεν ἀπό τό πείραμα αὐτό θά χρησιμεύση ὄχι μόνον καί εἰς ἄλλας πόλεις τῆς χώρας μας, ἀλλά καί εἰς ἄλλας χώρας.

Καλλίτερον παράδειγμα ἀνάγκης παρομοίου προγράμματος δὲν ὑπάρχει ἀπό τήν Σαϊγκόν. Εἶναι μία πόλις πού ὄχι μόνον ὑφίσταται τήν συνήθη ἀστυφιλίαν, ἀλλά πρέπει καί νά στεγάση τούς χιδιάδες πρόσφυγας πού ὁ πόλεμος τούς ἠνάγκασε νά συρρέουν εἰς τήν ἤδη ὑπερκεκορεσμένην πόλιν.

Οἱ ἀπανταχοῦ εἰς τόν κόσμον πόλεις δὲν χρειάζονται νά ἀποθαρρύνουν τό κῦμα τοῦ πλήθους πού τάς κατακλύζει διότι οἱ ἄνθρωποι αὐτοί καί ταλέντα ἔχουν καί ἐνεργητικότητα. Δέν πρέπει ὅμως καί νά πνιγοῦν στούς βρόγχους τῆς φτώχειας πού εἶναι τό ἀποτέλεσμα τοῦ συνωστισμοῦ.

Ὑπάρχουν ἀρκεταί προσεγγίσεις τοῦ προβλήματος μέ τήν ἀπαραίτητον προϋπόθεσιν τόν προγραμματισμόν πού πρέπει νά συνοδεύεται μέ κρατικάς ὑπηρεσίας πού νά κάνουν τόν προγραμματισμόν δυνατόν καί μέ ἐκπαιδευτικὰς εὐκαιρίας πού νά παράγουν πολεοδόμους. Ὁ προγραμματισμός ὅμως δὲν πρέπει νά περιορίζεται εἰς τήν τεχνικοφυσικὴν ἀνάπτυξιν ἀλλὰ καὶ νά περιλαμβάνη καί τὰ προβλήματα τοῦ ἀνθρώπου πού εἶναι καί περισσότερον περίπλοκα.

Εἰς τήν προσέγγισιν τῶν οἰκονομικῶν, κοινωνικῶν καί φυσικῶν προβλημάτων τῶν ἀστικῶν περιοχῶν τοῦ κόσμου εἰδική προσοχή χρειάζεται νά δοθῆ εἰς τάς οἰκογενείας μέ χαμηλά εἰσοδήματα. Αὐτό τώρα γίνεται εἰς τήν Ἀμερικήν χωρίς νὰ παραγνωρίζωμεν ὅτι ἡ ἀστική κρίσις εἶναι παγκόσμιον πρόβλημα καί τό Διεθνὲς Τμήμα τοῦ Ὑπουργείου μας ἀσχολεῖται μέ αὐτό.

Ἡ ζωή εἰς τάς πόλεις συχνά εἶναι καί συνήθως μπορεῖ νά γίνη ἐνδιαφέρουσα καί ἀποδοτική. Δίνει ἀγοράς ἀρκετὰ μεγάλας διά μαζικὴν παραγωγήν μέ ἀποτέλεσμα να πολλαπλασιάζωνται αἱ ἐκλογαί τῶν καταναλωτῶν. Φέρνει τήν εξειδίκευσιν καί συνεπῶς μεγενθύνει τό εἶδος καί τήν ποιότητα τῶν διαθεσίμων ἐξυπηρετήσεων τῶν κατοίκων καί δίδει πηγάς πού κατευθύνονται εἰς τήνεκπαίδευσιν τήν ἔρευνα καί τόν ἐκπολιτισμόν.

Ἡ ζωὴ ὅμως στάς πόλεις διά πολλούς σημαίνει ἀσφυκτικήν διαβίωσιν, ἀνεπαρκεῖς δημοσίας ἐξυπηρετήσεις καί ἔλλειψιν τοῦ αἰσθήματος ὅτι κάπου ἀνήκεις παρ' ὅλον πού ὅσο μεγαλυτέρα εἶναι ἡ συγκέντρωσις πληθυσμοῦ τόσον περισσότερη ἡ ἐξέτασις ἀπό τό γείτονα καί τήν κοινωνία, πρᾶγμα πού δὲν εἶναι τόσο ἀπαιτητικὸν εἰς τὰς ὀλιγωτέρον κατωκημένας ἀγροτικάς περιοχάς.

Παντοῦ ὑπάρχουν προβλήματα. Κάθε ὅμως πρόβλημα ἔχε δυνατότητας πλεονεκτημάτων καί εἶναι ἡ εὐθύνη μας νά μειώνουμε τά προβλήματα καί νά μεγενθύνουμε τὰ πλεονεκτήματα.

ΡΟΜΠΕΡΤ ΓΟΥΗΒΕΡ

ΚΟΥΖΙΝΕΣ
ΙΖΟΛΑ
Στήν
Ἐξώπορτα
Ἑρμοῦ 22

ΦΩΤΙΣΤΙΚΑ ΠΟΙΟΤΗΤΟΣ
ΚΑΙΝΟΥΡΓΙΑ ΙΤΑΛΙΚΑ ΜΟΝΤΕΛΛΑ
Ἀπ' εὐθείας συνεργασία μὲ τό ἐξωτερικό
Στίς ἐκλεκτές ποιότητες οἱ ΦΘΗΝΟΤΕΡΟΙ
ΜΕΝΔΡΙΝΟΣ & ΣΚΑΡΠΕΤΑΣ
ΑΓΙΟΥ ΝΙΚΟΛΑΟΥ 47

Χαρούμενες Γιορτές σημαίνουν Χαροὺμενο σπίτι

Καί τό σπίτι γίνεται χαρούμενο μόνο μέ τά διεθνοῦς φήμης Ἠλεκτρικά Προϊόντα

ELCO

ΚΟΥΖΙΝΕΣ - ΨΥΓΕΙΑ - ΠΛΥΝΤΗΡΙΑ
ΘΕΡΜΑΣΤΡΕΣ - ΘΕΡΜΟΣΙΦΩΝΕΣ

ELCO

Νέα Μοντέλλα καί σὲ τιμές Προσιτές
ΜΕΓΑΛΑΙ ΕΥΚΟΛΙΑΙ ΠΛΗΡΩΜΗΣ
Ἐπισκεφθῆτε μας πρός τό ΣΥΜΦΕΡΟΝ ΣΑΣ

Α. ΑΛΕΞΟΠΟΥΛΟΣ

Ἄνω μέρος Πλατεῖα Γεωργίου 50 Τηλ. 39—00
Διαθέτομεν Ἅπαντα τά Ἀνταλλακτικά καὶ πλῆρες οργανωμένον Συνεργεῖον Ἐπισκευῶν, δι' οἱονδήποτε Ἠλεκτρικήν συσκευήν.

ΑΣΥΝΑΓΩΝΙΣΤΑ ΑΥΤΟΚΙΝΗΤΑ
ALFA ROMEO -
- GLAS
- SCODA
ΛΑΔΙΑ CASTROL
Ἀντιπρόσωπος
ΝΤΙΝΟΣ ΒΓΕΝΟΠΟΥΛΟΣ
ΠΑΤΡΑΙ Ἁγ. Ἀνδρέου 97 — Τηλ. 33—81 —

FIAT

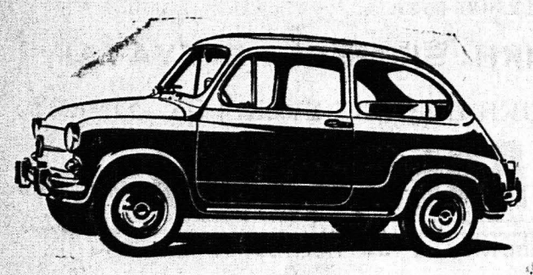

600 D

4χρονον, τετρακύλινδρον, ὑδρόψυκτον 5 φορολ. ἵπποι, κατανάλωσις 360 χιλ)τρα τό δοχεῖο, σταθερόν ἄνετον.

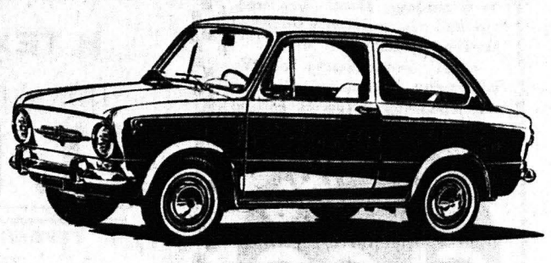

850

Τό αὐτοκίνητον πού κατέκτησε τήν ἀγοράν διότι εἶναι τό οἰκονομικώτερον καὶ στερεώτερον· 6 φορολ. ἵπποι κατανάλωσις 330 χιλ)τρα τό δοχεῖο, καλοριφὲρ, κινητήρ τετράχρονος τετρακύλινδρος ὑδρόψυκτος.

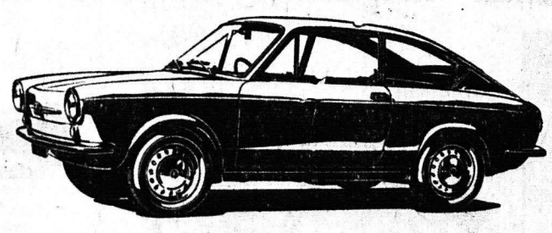

850 COUPE

Τό ὡραιότερον κουπέ τῆς χρονιᾶς 6 φορολ. ἵπποι μεγάλης ρεπρίζ, ἄνετο, σταθερό, δερμάτινα καθίσματα 4χρονο, τετρακύλινδρο, ὑδρόψυκτο κοντέρ 160 χιλ)τρων, καλοριφέρ, κατανάλωσις 320 χιλ)τρα τό δοχεῖον.

1100 R

8 φορολ. ἵπποι, δισκόφρενα λεβιές ταχυτήτων ἐπί τοῦ δαπέδου, 4 θυρῶν, οἰκονομικώτατον, εὐρύχωρον σέ νέα γραμμή·

1100 STASION

8 φορολ. ἵπποι, 4κύλινδρον, κατάλληλον διά πολυπληθῆ οἰκογένειαν ἤ διά μεταφοράν ἐμπορευμάτων δισκόφρενα, λεβιές ταχυτήτων ἐπί τοῦ δαπέδου.

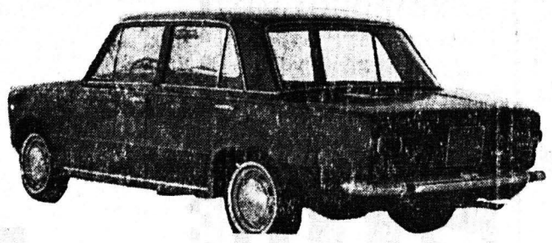

124 (65 HP)

8 φορολ. ἵπποι. (65 HP). Δισκόφρενα καί εἰς τούς 4 τροχούς, 4 ταχύτητες συγχρονισμένες μέ λεβιέ ἐπί τοῦ σαζμάν 4 θυρῶν, 5 θέσεων· Οἰκονομικώτατον εἰς καύσιμα — σταθερώτατον — Πολυτελέστατον.

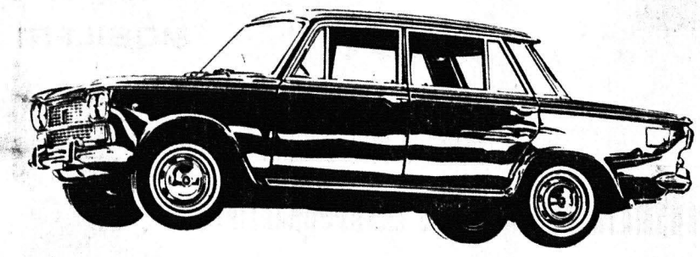

1500 C

10 φορολ. ἵπποι, δισκόφρενα μέ σερβόφρενο μεγάλη ρεπρίζ, πολυτελέστατον μέ πολλάς ἀνέσεις, καθίσματα πολυτελῆ ἀνακλινόμενα, διπλοί ἐμπρόσθιοι φανοί.

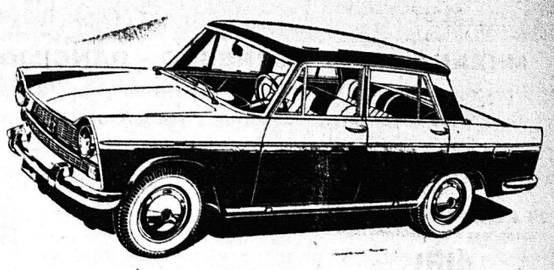

1500 L

Λιμουζίνα 10 φορ. ἵππων, δισκόφρενα μέ σερβόφρενα εἰς τούς 4 τροχούς, καλοριφέρ καθίσματα μετατρεπόμενα εἰς κρεβάτι 6 ἀνέτων θέσεων μεγάλο πόρτ — μπαγκάζ·

ΑΝΤΑΛΛΑΓΑΙ

ΑΝΤΑΛΛΑΣΣΟΜΕΝ ΤΟ ΠΑΛΑΙΟΝ ΑΥΤΟΚΙΝΗΤΟΝ ΣΑΣ ΜΕ ΕΝΑ ΕΚ ΤΩΝ ΑΝΩΤΕΡΩ ΤΗΣ ΑΡΕΣΚΕΙΑΣ ΣΑΣ

ΠΩΛΗΣΕΙΣ

ΜΕΤΑΧΕΙΡΙΣΜΕΝΩΝ ΑΥΤΟΚΙΝΗΤΩΝ ΠΑΝΤΟΣ ΤΥΠΟΥ ΚΑΙ ΜΑΡΚΑΣ

ΑΝΔΡΕΑΣ ΚΟΥΤΣΟΛΙΑΣ

ΓΡΦΕΙΑ - ΕΚΘΕΣΙΣ ΚΑΙΝΟΥΡΓΗ ΜΕΤΑΧΕΙΡΙΣΜΕΝΑ - Τσαμαδοῦ - Ἁγ. Ἀνδρέου 156 - Τηλ. 65-63 - Πάτραι