ΟΚΤΑΣΕΛΙΔΟΣ

Ἰδρυτής: ΑΝΔΡΕΑΣ ΒΡΗΣ
Διευθυντής: Ἀλέκος Α. Βρῆς
ΓΡΑΦΕΙΑ — ΤΥΠΟΓΡΑΦΕΙΑ
ΦΟΙΛΟΠΟΙΜΕΝΟΣ 27

ΤΗΛΕΦΩΝΑ: 23—84, 53—52
ΤΙΜΗ ΦΥΛΛΟΥ ΔΡΧ. 1,50

ΕΘΝΙΚΟΣ ΚΗΡΥΞ

ΠΟΛΙΤΙΚΗ ΚΑΙ ΕΙΔΗΣΕΟΓΡΑΦΙΚΗ ΕΦΗΜΕΡΙΣ ΠΑΤΡΩΝ

ΔΕΥΤΕΡΑ
20
ΦΕΒΡΟΥΑΡΙΟΥ
1967

ΛΕΟΝΤΟΣ & ΒΗΣΑΡΙΩΝΟΣ
Ἀνατολή 7.11΄ Δύσις 6.07΄
Ἔτος 33ον Ἀρ. φύλλου 2087

Παρὰ τὰ ἐξαγγελλόμενα περὶ Μαΐου

ΠΡΟΣ ΑΝΑΒΟΛΗΝ ΤΩΝ ΕΚΛΟΓΩΝ Η ΕΡΕ ΑΝΑΜΕΝΕΙ ΠΡΟΣΧΩΡΗΣΕΙΣ

Ὁ κ. Κανελλόπουλος θά κατευθύνει τὰς ἐξελίξεις

ΑΘΗΝΑΙ (Ἰδιαιτέρα ἀνταπόκρισις). Ἀμετακίνητος παραμένει ἡ ἄποψις τῶν ἀντικειμενικῶν πολιτικῶν παρατηρητῶν, ὅτι αἱ ἐκλογαὶ καίτοι ὡρισθησαν διὰ τὰ τέλη Μαΐου ἐν τοῦτοις δὲν πρόκειται νὰ διενεργηθοῦν τὴν περίοδον αὐτήν, ἀλλὰ ἀργότερον κατά τινας μῆνας τουλάχιστον.

Δέον νὰ σημειωθῇ ὅτι ἡ ἄποψις ὅτι αἱ ἐκλογαὶ δέν θά γίνουν τὸν προσεχῆ Μάϊον στηρίζεται εἰς δύο δεδομένα.

Πρῶτον εἰς τό ὅτι οἱ ἐκλογικοὶ κατάλογοι δὲν θά εἶναι ἕτοιμοι. Ἀλλὰ καὶ ἄλλοι ἀντικειμενικοὶ τεχνικοὶ λόγοι ἀποκλείουν τὴν πρὸ τοῦ Μαΐου διεξαγωγήν των καὶ καθιστοῦν μοιραίαν τὴν ἐπί τι διάστημα ἀναβολήν των.

Δεύτερον εἰς τό ὅτι ὡρισμένοι πολιτικοὶ παράγοντες ἐξακολουθοῦν νὰ κινοῦνται πρὸς τὴν κατεύθυνσιν τῆς ματαιώσεως τῶν ἐκλογῶν, ἵνα ἐκμεταλλευθοῦν τάς ἐν τῷ μεταξύ δημιουργηθησομένας ὑπό τῶν ἰδίων ἀνωμαλίας:

Ὁ κ. Κανελλόπουλος π.χ. εἰς τήν ὁμιλίαν του τῆς παρελθούσης Πέμπτης εἶπε μεταξύ, ἄλλων:

«Ἀλλά δέν ἠμπορῶ νά ἀποφύγω νὰ σᾶς εἴπω, ὅτι τὸν δρόμον πρός τὰς ὁμαλάς ἐξελίξεις, τὸν ὁποῖον ἤνοιξα, τὸν καθιστοῦν δυσχερῆ καὶ ἐπιχειροῦν νὰ τὸν ὑπονομεύσουν πολλαὶ ἀκόμη δυνάμεις».

Ὀλίγας ὥρας ἀργότερον, καὶ ὁ κ. Γ. Παπανδρέου, προσέθεσε:

«Αἱ ἐκλογαὶ εἶναι ἐνδεχόμενον νά ἐπισπευσθοῦν, ἤ νά ΕΠΙΒΡΑΔΥΝΘΟΥΝ ἕνα μῆνα. Αὐτὰ εἶναι δευτερεύοντα. Σημασίαν ἔχει νά διενεργηθοῦν τίμιαι ἐκλογαί».

Μέ ἄλλα λόγια δηλαδή, οὔτε ὁ κ. Κανελλόπουλος, οὔτε ὁ κ. Παπανδρέου πιστεύουν, ὅτι αἱ ἐκλογαὶ θά διενεργηθοῦν ὁπωσδήποτε τέλη Μαΐου.

Ὁ ἀρχηγός τῆς ΕΡΕ εἰδικώτερον, ἐδήλωσεν ἐπίσης, εἰς ὅ,τι ἀφορᾶ τὸν χρόνον τῶν ἐκλογῶν, ὅτι «δὲν εἶναι ἀπαραίτητον νά τόν καθορίση. Ἡ Κυβέρνησις, εἶπε, ὡμίλησεν εἰς τάς προγραμματικάς δηλώσεις της περὶ τοῦ τέλους Μαΐου. Ἀκόμη ὅμως καὶ ἄν ἐλάμβανε ἄλλην ἀπόφασιν, δὲν θὰ τήν ἀπεκάλυπτον».

Δέον νά σημειωθῇ ἐξ ἄλλου ὅτι ὁ κ. Κανελλόπουλος, ἀφοῦ διετύπωσε τήν ἄποψιν, ὅτι δέν θά χρειασθοῦν νέαι ἐκλογαὶ πρὸς σχηματισμόν κυβερνήσεως, διότι ἡ ΕΡΕ θά εἶναι καὶ μόνη ἀρκετά ἰσχυρά ὥστε «νὰ κατευθύνη τάς ἐξελίξεις» μετά τάς προσεχεῖς ἐκλογάς. εἶπε καὶ τὸ ἑξῆς ἀξιοσημείωτον:

«Τὰς ἀλλαγάς τάς ὁποίας ἀναμένει ἡ νεολαία θά ἰδῆτε ὅταν γίνωμεν Κυβέρνησις. Καὶ

ΣΥΝΕΧΕΙΑ εἰς τήν 8 σελίδα

ΠΕΡΙ ΤΑ ΓΕΓΟΝΟΤΑ

Η ΠΡΟ - ΠΡΟΜΕΛΕΤΗ

Εἴμεθα βέβαιοι, ἤ, σχεδόν βέβαιοι, ὅτι ἡ Ναμαρχία Ἀχαΐας, ἡ ὁποία δὲν ἔχει λόγους νὰ δημοσκοπῇ καὶ μάλιστα εἰς προεκλογικὴν περίοδον, θὰ ἀπορρίψῃ, ὡς ἀβάσιμον καὶ παράνομον τὴν ἀπόφασιν τοῦ Δημοτικοῦ Συμβουλίου περὶ ἀναθέσεως εἰς πολιτικὸν μηχανικὸν τῶν Ἀθηνῶν τῆς συντάξεως προκαταρκτικῆς ἐκθέσεως διὰ τὴν ἐκτέλεσιν ἔργων ὑδρεύσεως καὶ ἀποχετεύσεως ἰσης τάξεως τῶν 700 ἑκατομμυρίων δραχμῶν εἰς Πάτρας διὰ τοὺς ἑξῆς λόγους: Πρῶτον διότι δὲν νοεῖται σύνταξις τοιαύτης μελέτης, ὅταν ὄχι μένον δὲν ὑπάρχουν τὰ 700 ἑκατομμύρια, ἀλλὰ οὔτε καὶ ἔνδειξις περὶ ἐνισχύσεως τοῦ Δήμου ὑπὸ τοῦ Κράτους. 2) Διότι δὲν νοεῖται σύνταξις μελέτης καὶ συνεπῶς καὶ δαπάνη δι' ἔργα ποὺ δὲν πρόκειται νὰ γίνουν εἰς τὸ ἄμεσον μέλλον. 3) Διότι δὲν προεκυρήχθη διαγωνισμὸς δημοσίᾳ πρὸς ἀνάθεσιν τῆς μελέτης αὐτῆς εἰς τὸν μειοδότην, τοῦ ὅπερ καὶ εἰς σκάνδαλον ἤθελεν ὁδηγήσει. Ἀλλὰ ἄς ἐλπίσωμεν, ὅτι πρὶν ἤ ἡ Νομαρχία δώσῃ τὴν ἀρχιτικήν της ἀπάντησιν, ἡ συσταθεῖσα ἐπιτροπή θὰ ἀντιληφθῇ, ὅτι ἕνα ἀπό τά καθήκοντά της εἶναι, ἐκτός τῆς προστασίας τοῦ δημοτικοῦ χρήματος καὶ ἡ προστασία τῆς ἀξιοπρεπείας τοῦ ἀκμαίου Δήμου Πατρέων.

ΔΟΥΛΟΠΡΕΠΕΙΣ

Ἡ χολερόβλητος ἀπόγευματινή καθβουρίνα τῶν Ἀθηνῶν ἔχει δικαίωμα νὰ ἐπικρίνη τόν κ. Κανελλόπουλον, ἀλλὰ ἀποκαλύπτει, χωρίς νὰ τὸθέλη, τὸ πραγματικόν ἀποτροπιαστικό καὶ ἀναχρονιστικόν ἑαυτόν της, ὅταν γράφη, ὅτι ὁ κ. ἀρχηγός τῆς ΕΡΕ θὰ ἔπρεπε νὰ ἐρωτήση πρώτα τοὺς υἱοὺς ἑνὸς ἀποθανόντος πολιτευτοῦ τῆς Μυτιλήνης καὶ μετὰ νὰ ἀποφασίση περὶ τοῦ ποῖος θὰ ἔδει νὰ καταλάβῃ τὴν θέσιν τοῦ ὑποψηφίου τῆς ΕΡΕ εἰς τὴν περιφέρειαν αὐτήν. Δέχεται, δηλαδή, ἡ χολερόβλητος, ἡ ὁποία συνεχῶς ἐπικρίνει τοὺς κ.κ. Γ. καὶ Α. Παπανδρέου διὰ τὴν καθιέρωσιν τοῦ θεσμοῦ τῆς οἰκογενειοκρατίας, ὅτι κανονικὰ τὴν πολιτικὴν θέσιν εἰς μίαν περιοχὴν ὅπου ἀποθνήσκει εἷς πολιτικός, τὴν καταλαμβάνουν κατ' ἀρχὴν δικαιωματικῶς τὰ τέκνα του καί, μόνον ὅταν αὐτὰ δὲν ἐπιθυμοῦν νὰ συνεχίσουν τὴν πολιτικὴν παράδοσιν τοῦ πατρός των, ὁ ἀρχηγὸς ἑνὸς κόμματος δύναται νὰ ὁρίση ἄλλους. Ἀλλὰ βεβαίως δὲν παίει οὔτε ἡ καθβουρίνα, οὔτε οἱ πολιτευταὶ ὅταν κληρονομοῦν, ἤτοι μεταβιβάζουν μαζὶ μὲ τὴν περιουσίαν των, καὶ τοὺς ὀπαδούς των εἰς τά τέκνα των. Πταίουν οἱ ψηφοφόροι, οἱ ὁποῖοι πράγματι εἰς πλείστας περιπτώσεις ἀποδέχονται δουλοπρεπέστατα νὰ μεταβιβάζωνται ἀπὸ πολιτικὸν εἰς πολιτικόν, ἤ ἀπὸ πατέρα εἰς υἱόν, ὡς ἐὰν ἦσαν ἀντικείμενα. Δι' ὅ καὶ εἶναι ἀληθὲς τὸ λεγόμενον, ὅτι τὴν Ἑλλάδα ἀπὸ τοῦ 1821 μέχρι καὶ σήμερον ἀκάμη κυβερνοῦν οἰκογένειαι ἀμοσχοαναθρεμμένων!!

Η ΝΑΥΤΙΚΗ ΣΧΟΛΗ

Συμφώνως πρός ἔγγραφον τοῦ κ. ὑπουργοῦ Ἐμπορικῆς Ναυτιλίας πρὸς τὸν «Ἐθνικόν Κήρυκα» τό ὁποῖον καὶ ἠμοσιεύσαμεν εἰς τήν σελίδα τῶν ἐπιστολῶν, ναὶ μὲν ἐπιβάλλεται ἡ ἵδρυσις ἐν Πάτραις μιᾶς Ναυτικῆς Σχολῆς καὶ δὴ μηχανικῶν, πλὴν τό Ὑπουργεῖον οὐδὲν δύναται νά πράξῃ διὰ τήν ἐπίλυσιν τοῦ θέματος τῆς στεγάσεως καὶ τοῦ ἐξοπλισμοῦ αὐτῆς μέ τά ἀναγκαῖα ὀργανα, «ὡς μή διαθέτον τάς πρός τοῦτο ἀναγκαίας πιστώσεις! Ἀλλά μία τοιαύτη δήλωσις, ὅτι ἡ Σχολή πρέπει νά ἱδρυθῇ, ἀλλὰ εἶναι ἀδύνατος ἡ ἐξεύρεσις τοῦ κτιρίου σημαίνει μᾶλλον ὅτι τό Κράτος ἐγκαταλείπει τὴν ἰδέαν αὐτήν. Διότι τὸ κράτος καὶ ἡ διοικητική μηχανή δέν ὑπάρχουν διὰ νά ἀποφαίνωνται τί πρέπει νά γίνη εἰς τόν Α' ἤ Β' τομέα, ἀλλὰ διὰ νά μετουσιώνουν τάς σκέψεις καὶ τὰ σχέδια εἰς πράξεις. Ἄς ἀπευθυνθῇ λοιπόν ὁ κ. Ὑπουργὸς εἰς τούς συναδέλφους του πρός ἐπίλυσιν καὶ τοῦ ζωτικοῦ αὐτοῦ θέματος ποὺ εἶναι ἐξ ἄλλου θέμα ὄχι μόνον τῶν Πατρῶν, ἀλλά τῆς χώρας ὁλοκλήρου.

ΠΡΟΕΙΔΟΠΟΙΗΣΙΣ

Θά ἠθέλαμεν νά προειδοποιήσωμεν φιλικῶς, εἰς πρώτην φάσιν, τήν ἐν Ἀθήναις ἐδρεύουσαν Λέσχην Δημοσίων Ὑπαλλήλων, ἡ ὁποία, σπεύδομεν νὰ, διευκρινήσωμεν, δὲν ἐξαρτᾶται καθ' οἱονδήποτε τρόπον ἀπὸ τὸ Δημόσιον, ἀλλὰ ἀποτελεῖ ἰδιωτικὴν δημοσιοϋπαλληλικὴν ὀργάνωσιν, ὅτι θὰ εὑρεθῇ, κατὰ τὸ κοινῶς λεγόμενον, μπλεγμένη καὶ θὰ ἀναγκασθῇ εἰς δίκας λίαν συντόμως ἐὰν δὲν σπεύση ἐντὸς εὐλόγου προθεσμίας νὰ ἀνακοινώση εἰς τά μέλη της, μεταξὺ τῶν ὁποίων καὶ ἑκατὸ περίπου ὑπηρετοῦντες ἐν Πάτραις, τὶ ἐπὶ τέλους πρόκειται νὰ γίνη μὲ τὰ οἰκόπεδα, τά ὁποῖα, ἀφ' ἑνὸς μὲν ὤφειλε νὰ εἶχε ἀγοράσει, ἀφ' ἑτέρου δὲ, τὸ καὶ ἀποδιαιότερον, καὶ νὰ εἶχε μεταβιβάσηθεῖ τά δικαιοῦχα μέλη της! Διατυποῦται, δηλαδή, ἡ ὑποψία, τὴν ὁποίαν ἐνισχύει τὸ γεγονός, ὅτι ἀπὸ τοῦ 1962 μέχρι καὶ σήμερον, οὐδὲν οὐσιαστικὸν ἐγένετο, ὅτι, ἤ τὰ οἰκόπεδα δὲν ἠγοράσθησαν, καίτοι τὰ μέλη ἔχουν δώσει ἔκτοτε τὰ χρήματά των, ἤ, ἄν ἠγοράσθησαν, κακῶς δὲν διαχέμονται, Πρὶν ἤ ἀχθῇ λοιπὸν ἡ ὑπόθεσις ἐνώπιον τῆς Δικαιοσύνης, διότι τοιαύτας διαθέσεις διεπιστώσαμεν κατὰ τὴν διάρκειαν προσφάτου συγκεντρώσεως τῶν ἐν Πάτραις δικαιούχων, εὐελπιστοῦμεν, ὅτι οἱ ἐκπρόσωποι τῆς Λέσχης Δημοσίων ὑπαλλήλων θὰ σπεύσουν νὰ τακτοποιήσουν ἀπέναντι ἐκείνων, τῶν ὁποίων ἀνέλαβον νὰ ἐπιλύσουν ἱεράν ἐπιδίωξιν: Τὴν στέγασιν αὐτῶν καὶ τῶν οἰκογενειῶν των.

ΕΥΓΕΝΕΙΕΣ

Διεστυπώθησαν παράπονα ὑπό συμπολιτῶν τινῶν διότι τό Δημοτικόν Συμβούλιον, ἐνῶ εἰς τινα συζήτησιν περὶ ἀνέμων καὶ ὑδάτων, κατηνάλωσε δύο ὁλοκλήρους ὥρας, δέν ἠδυνήθη νά ἀποφασίση καὶ ἐπί ὑπηρεσιακῶν μέν, ἀλλὰ οὐσιωδεστάτων ἄλλων θεμάτων, διά τὰ ὁποῖα μάλιστα οὐδεμία συζήτησις ἀπητεῖτο. Καὶ οἱ μὲν συμπολῖται ἔχουν βεβαίως ἄδικον, διότι τὸ Συμβούλιον μόνον περὶ... ὑδάτων συνεζήτησε εἰς τήν τελευταίαν του συνεδρίασιν καὶ οὐχὶ καὶ περὶ... ἀνέμων, ἐπιφυλασσόμενον προφανῶς νά πράξῃ τοῦτο εἰς ἄλλην περίπτωσιν. Κατά τά λοιπά ὅμως εἶναι φανερόν, ὅτι τὸ σφάλμα ἀνήκει ἐξ ὁλοκλήρου εἰς τόν κ. Πρόεδρον ὁ ὁποῖος ἔσπευσε νὰ περιφρονήση εὐθύς ἐξ ἀρχῆς τά θέματα τῆς ἡμερησίας διατάξεως ὡς τὸ τῶν στοῶν, Βιομηχανικῶν ζωνῶν καὶ ἄλλα καὶ νά προτάξῃ τό παραμυθοειδές θέμα τῆς ὑδρεύσεως καὶ ἀποχετεύσεως διὰ τά ὁποῖα ἀπαιτοῦνται... 700 μόνον ἑκατομμύρια δραχμῶν, προφανῶς διὰ νά προφθάση ὁ ἐπελθὼν μηχανικός τήν τελευταίαν νυκτερινήν παράστασιν τῶν κινηματογράφων. Ἀλλ' ἴσως εἴπῃ τις ὅτι αὐτό ἐπέβαλλον ἡ καλή συμπεριφορά καὶ οἱ κανόνες τῆς... φιλοξενείας!! Κατά τὰ λοιπά δι' ὅλα, ὡς γνωστόν πταίει ἡ ἀνυπαρξία τῆς... αὐτοδιοικήσεως, ἡ Νομαρχία καὶ ἄλλοι, πλήν τοῦ... Δήμου Πατρέων!!!

Η ΑΠΕΙΛΗ

Ἔγραψεν εἰς διάγελμά του τήν παρελθοῦσαν Πέμπτην ὁ κ. Γ. Παπανδρέου. «Ὅσοι ἠδίκησαν (ἀπὸ τῆς ἀνατροπῆς του μέχρι καὶ τῆς 20ῆς Δεκεμβρίου 1966) θά τιμωρηθοῦν ἀπό τήν Ε.Κ. ἐπανερχομένην εἰς τήν ἐξουσίαν» Ἀλλὰ αὐτοὺς τοὺς διαπράξαντας τάς «ἀδικίας» πῶς θά τούς ἐξεύρῃ; Δι' ἀνακρίσεων; Δι' ἐρευνῆς; Ἡ ἐπί τῇ βάσει τῶν καταγγελιῶν τῶν καταδοτῶν, ἤ καὶ χαφιέδων ἀλλὲως πως ἀποκαλουμένων; Κατήντησεν τόσον ἀφελῆς ὁ κ. Γ. Παπανδρέου, ὥστε νά ἐξαγγέλλει ὅτι τὸ κόμμα του θά μεταβληθῇ εἰς πεδίον δράσεως τῶν μισαλλοδόξων καὶ τῶν... ναπολιτανιζόντων.

Καὶ νά σκεφθῇ μάλιστα κανεὶς, ὅτι ὁ κ. ἀρχηγός τῆς ΕΚ εἶχεν ὅλον τόν χρόνον νά σκεφθῇ ὡριμότερον, δοθέντος ὅτι τὰ Λούνα Πάρκ προσφέρουν ἀθώαν ψυχαγωγίαν εἰς μικροὺς καὶ μεγάλους, πέραν τοῦ ὅτι, ὡς ὀρθῶς ὑπενθύμισεν ὁ κ. Βρῆς, οἱ κοπτόμενοι διὰ τὴν προστασίαν τῶν πλατειῶν, ἐλησμόνησαν τὰ ὅσα διεπράχθησαν εἰς τήν... τσατηροποιηθεῖσαν πλατείαν Γεωργίου Α΄, κατὰ τὴν διάρκειαν συνοδρίου τινός τὸν παρελθόντα Δεκέμβριον!!

ΕΙΠΑ ΞΕΙΠΑ

Τὸ Δημοτικὸν Συμβούλιον ἐνέκρινε πρὸ τετραημέρου νέαν μελέτην ἀμμοχαλικοστρώσεως ὁδῶν, δαπάνης 100.000 δραχμῶν. Καὶ εἶναι φυσικά, οὐχὶ ἡ πρώτη, ἀλλὰ ἡ πολλοστὴ φορά, καθ' ἣν ὁ κ. Δήμαρχος εἰσηγήθη τὴν ἔγκρισιν πιστώσεων διὰ τοιοῦτον σκοπόν. Οἱ δημόται ὅμως, οἱ ὁποῖοι βλέπουν τὰ ἀνωτέρω καὶ μὲ τὴν σειράν των τὰ ἐγκρίνουν καὶ αὐτοὶ διερωτῶνται, διατί τάχα ὁ σημερινὸς Δήμαρχος κατ' ἐπανάληψιν ἐπέκρινε τὸ προκάτοχόν του διότι ἔρριπτε εἴς τινας ὁδοὺς ἀμμοχαλικους. Ἀλλὰ θὰ εἴπῃ τις, καὶ μὲ τό δίκαιόν των. Μήπως εἶναι ἡ μόνη περίπτωσις ἀνακολουθίας; Καὶ μὲ τὰ ὑδρόμετρα καὶ μὲ τὴν δανειακὴν πολιτικὴν καὶ μὲ τὴν χρησιμοποίησιν κεφαλαίων διό σκοποὺς διαφορετικοὺς πρὸς ἐκείνους δι' οὓς ἀρχικῶς προωρίσθησαν, τὸ ἴδιον δὲν ἔγινε; Ἄλλοτε τά ἐπεκρίνομεν ἐνῶ τώρα τά ἐφαρμόζομεν καὶ ἡμεῖς. Εἶπα ξείπα!!

ΕΤΕΡΑ 35 !!

Ἐσημειώσαμεν τὴν παρελθοῦσαν Δευτέραν, ὅτι διαπιστώσαμεν τὴν ὕπαρξιν 29 ὀρθογραφικῶν καὶ συντακτικῶν λαθῶν εἰς τὰ ἑλληνικὰ κείμενα τοῦ διαφημιστικοῦ φυλλαδίου διά τό «Πατρινό Καρναβάλι!» Ἀλλά, δέν εἶναι ἀλήθεια μόνον μόνον αὐτά!!! Συμπολίτης, φίλος τοῦ «Ἔθνους Κήρυκος» μᾶς γράφει, ὅτι ἀναγιγνώσκων καὶ αὐτός, μὲ τὴν σειράν του τὸ γαλλικὸν κείμενον, τὸ ὁποῖον εἶναι καὶ τὸ μοναδικὸν ξενόγλωσσον, διεπίστωσεν, εἰς τὰς δύο μοναδικάς σελίδας τοῦ μικροῦ αὐτοῦ κειμένου, 35 ἐπὶ πλέον λάθη, ἐξ ὧν μάλιστα, ὡς εἴδομεν καὶ ἡμεῖς, μετὰ λύπης, τὰ 15 τῆς τάξεως τῶν λεγομένων πολύ σοβαρῶν. Δι' ὅ καὶ συγχαίρομεν τοὺς ἁρμοδίους καὶ ὑπευθύνους διὰ τὸ ρεζιλίκιον τοῦτο τῆς πόλεως, εὐχόμενοι, «Καὶ τοῦ χρόνου εἰς ἀνώτερα!»

ΔΙΑΚΟΣΜΟΣ

Ἔγραψεν χθὲς ἡ χρονογράφος τοπικῆς ἡμερησίας, ὅτι «ἡ Πάτρα ἐμασκαρεύτηκε, ἐφέτος, κατὰ τὸν χειρότερο τρόπο». Ἀλλὰ τὸ κακὸ ὅμως, δὲν εἶναι ὅτι ἡ Πάτρα ἐμασκαρεύτηκε «κατὰ τὸν χειρότερο τρόπο»! Τὸ κακὸ εἶναι ὅτι ἡ Πάτρα ἁπλῶς ἐμασκαρεύτηκε διὰ μίαν ἀκόμη φοράν, εἰς βάρος τῆς ἀξιοπρεπείας της καὶ τῆς ἱστορίας της.

Δι' ὅ καὶ ὅλα αὐτὰ τὰ μασκαρέματα κάποτε θὰ ἐκλείψουν. Τουλάχιστον διὰ τὸν λόγον ὅτι ἡ χαρά ἤ τὸ κέφι, ἤ ἡ ψυχαγωγία οὐδέποτε ἐπιτυγχά

ΣΥΝΕΧΕΙΑ εἰς τήν 8 σελίδα

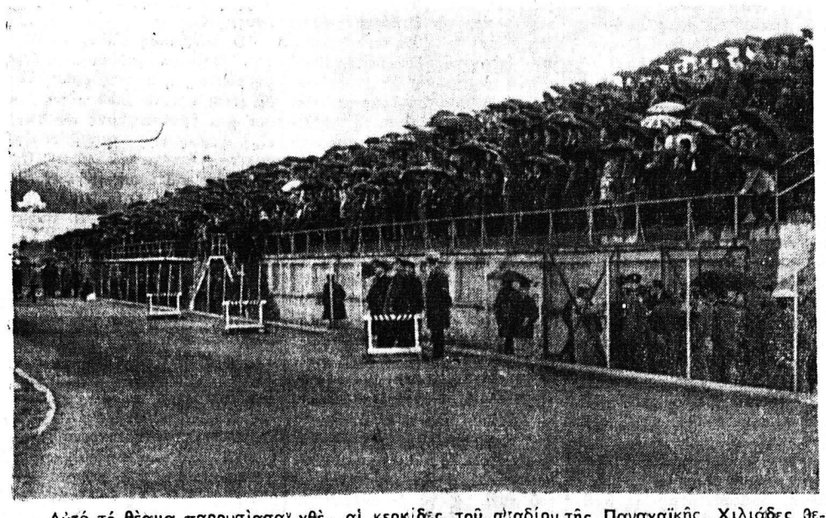

Αὐτό τό θέαμα παρουσίασαν χθές αἱ κερκίδες τοῦ σταδίου τῆς Παναχαϊκῆς. Χιλιάδες θεαταὶ μέ χιλιάδες ὀμπρέλλες δύο ὥρας σχεδόν ὑπομονετικά ὑπὸ ἐλαφράν βροχήν. Ἀποτέλεσμα ἐκνευρισμοί, ὄχι εἰς τό γήπεδον, ἀλλὰ μεταξὺ τῶν φιλάθλων Ἐλευσινιωτῶν καὶ Πατρινῶν καὶ ἀλλεπάλληλα ἐπεισόδια μέ ἑκατοντάδες γρονθοκοπήματα. Τήν ἰδίαν ὥραν ἐντός τοῦ γηπέδου οἱ ποδοσφαιρισταί, καὶ τῶν δύο ὁμάδων ὡς ἐάν νά ἀπετέλουν ἕνα ξεχωριστόν κόσμον... ἠσπάζοντο ἀλλήλους.

Ἀπάντησις εἰς διατυπωθέντας ἰσχυρισμούς

Η ΕΡΓΑΤΙΚΗ ΕΣΤΙΑ ΑΘΗΝΩΝ ΑΔΙΚΕΙ ΒΑΡΥΤΑΤΑ ΤΗΝ ΠΟΛΙΝ ΤΩΝ ΠΑΤΡΩΝ

Εἰσπράττει 2.300.000 δραχμὰς καὶ δίδει μόνον 1.400.000

Ἐν τῇ πεποιθήσει ὅτι ἀπευθύνεται πρὸς ὑποαναπτύκτους ἐπαρχιώτας μᾶλλον παρὰ εἰς νοήμονας, ἡ Ἐργατική Ἑστία Ἀθηνῶν, ἔδωσε πρό τινων ἡμερῶν μίαν ἀπάντησιν εἰς ὅσα ἀπό τῶν στηλῶν τῶν τοπικῶν ἐφημερίδων τῆς κατεμαρτυρήθησαν περὶ τοῦ ὅτι, ἐνῶ εἰσπράττει ἀπό τούς ἐργατοϋπαλλήλους τῶν Πατρῶν πολλά, ἀντιθέτως δαπανᾶ χάριν αὐτῶν ὀλίγα. Ἀλλά ἄς ἴδωμεν ὅμως τούς ἀριθμούς:

Γράφει ἡ Ἐργατική Ἑστία, ὅτι ἀπό τάς Πάτρας δὲν εἰσπράττει ἐν ἑκατομμύριον ὡς ἀνεγράφη, ἀλλὰ 1.700.000 Ἐπέδειξε δηλαδή γαλαντομίαν Ἀλλά καὶ αὐτήν τήν διέπραξε οὐχὶ διὰ νά ὁμολογήση, ἀλλά προφανῶς διά νά ἀποκρύψῃ τήν ἀλήθειαν. Καί ἡ ἀλήθεια λέγει ὅτι ἡ Ἐργατική Ἑστία εἰσπράττει ἀπό τάς Πάτρας 2.300 000 ἐτησίως, ὡς ἐξ ὑπευθύνων καὶ ἐγκύρων χειλέων μᾶς ἐδηλώθη.

Γράφει ἐν συνεχείᾳ ὅτι διά τάς δαπάνας λειτουργίας τῆς Τοπικῆς Ἐπιτροπῆς δίδει ἐτησίως ποσόν 500.000. Ἀλλά εἶναι καὶ τοῦτο ἀναληθές. Διότι μέ 150 δραχμάς μηνιαίως πού λαμβάνουν τὰ μέλη τῆς Ἐπιτροπῆς δὲν εἶναι δυνατόν νά δαπανᾶται ἕνα τόσο μεγάλον κεφάλαιον. Ἐκτός ἐάν πρόκειται περί τῶν ἐξόδων λειτουργίας τῶν Γραφείων τῆς Ἐργατικῆς Ἑστίας Πατρῶν, ἐπότε ὅμως καὶ πάλιν ἡ σχετική δαπάνη δέν ὑπερβαίνει τάς 350.000

Τονίζει περαιτέρω ἡ Ἐργατική Ἑστία, ὅτι διά τήν λειτουργίαν τοῦ ἐργαζομένου Κοριτσιοῦ δαπανᾶ 160.000 ἐτησίως. Ἀλλά πρόκειται περί θλιβερᾶς ὁμολογίας. Διότι ἡ δαπάνη 160.000 δραχμῶν μόνον δι' ἕνα τοιοῦτον σκοπὸν σημαίνει ὅτι ἡ Σχολή λειτουργεῖ πλημμελῶς. Καὶ αὐτό πράγματι συμβαίνει. Διότι ἐνῶ διά τήν καινοκνίκην καὶ πλήρη λειτουργίαν τοῦ Κέντρου αὐτοῦ ἀπαιτοῦνται 250 — 300. 000 ἐτησίως εἰς τήν πράξιν καταναλίσκονται μόνον 150 ἤ καὶ ὀλιγώτερα. Ἀλλὰ βεβαίως, πῶς θά ἦτο δυνατόν νά συμβῇ ἀλλέως, ἀφοῦ αἱ σχολαὶ τῆς Ἐργατικῆς Ἑστίας Πατρῶν, ἐκτός τοῦ ὅτι ἀριθμοῦν τόν πολύ μικρόν ἀριθμόν τῶν 70 περίπου μαθητριῶν, ἐνῶ ἡ ἐργατική τάξις ἀριθμεῖ ἐν Πάτραις 30.000 περίπου ἐργάτας καὶ ὑπαλλήλους, πέρυσι ἤρχισαν λειτουργοῦσαι μέλις ἀπὸ τῆς 11ης Νοεμβρίου, παρ' ὅλον ὅτι τό κτίριον εἰς τό ὁποῖον στεγάζονται εἶχεν ἐνοικιασθῆ πολλούς μῆνας ἐνωρίτερον. Δι' ὅ καὶ ὡς λέγεται, καὶ τό πλῆρες κλείσιμόν της

ΣΥΝΕΧΕΙΑ εἰς τήν 7 σελίδα

Ο ΒΑΣΙΛΕΥΣ ΕΙΣ ΙΩΑΝΝΙΝΑ

ΑΘΗΝΑΙ Σήμερον τὴν ἡμέραν ἀναχωρεῖ ὁδοιπορικῶς διὰ τὸ Ἄκτιον ὁ Βασιλεύς, προκειμένου νὰ παραστῇ εἰς τὰς ἑορταστικὰς ἐκδηλώσεις, ἐπὶ τῇ ἐπετείῳ τῆς ἀπελευθερώσεως τῶν Ἰωαννίνων καὶ τῆς Ἠπείρου.

ΚΑΙ Ο κ. ΧΡ. ΣΤΡΑΤΟΣ

Ο κ. ΧΡΙΣΤΟΦ. ΣΤΡΑΤΟΣ

Εἰς Ἰωάννινα ἀναχωρεῖ σήμερον ἐκ Πατρῶν ὁ ὑπηρεσιακὸς ὑπουργὸς Ἐσωτερικῶν κ. Χρ. Στράτος, ὁ ὁποῖος τὸ Σάββατον καὶ χθὲς παρέμεινεν εἰς Πάτρας.

ΑΠΕΒΙΩΣΕ ΧΘΕΣ Ο ΚΑΤΑΣΚΕΥΑΣΑΣ ΤΗΝ ΠΡΩΤΗΝ ΑΤΟΜ. ΒΟΜΒΑΝ

ΝΕΑ ΥΟΡΚΗ, 20—. Ἀπεβίωσε χθὲς εἰς ἡλικίαν 62 ἐτῶν ὁ πατὴρ τῆς πρώτης ἀτομικῆς ἀμερικανικῆς βόμβας Ρόμπερτ Ὀππενχάϊμερ.

ΕΙΣ ΑΜΕΣΟΝ ΣΧΕΣΙΝ ΜΕ ΤΟ ΜΕΛΛΟΝ ΤΗΣ ΠΟΛΕΩΣ

ΤΟ ΘΕΜΑ ΤΩΝ ΒΙΟΜΗΧ. ΖΩΝΩΝ ΕΝΩΠΙΟΝ ΤΟΥ Δ. ΣΥΜΒΟΥΛΙΟΥ

ΑΚΡΩΣ ΕΝΔΙΑΦΕΡΟΥΣΑ Η ΔΙΕΞΑΧΘΕΙΣΑ ΣΥΖΗΤΗΣΙΣ

Τό θέμα τοῦ ἄν θά πρέπει ἤ ὄχι νά ἱδρυθῇ βιομηχανική ζώνη καὶ εἰς τήν ἀρκτικήν πλευράν τῆς πόλεως καὶ συγκεκριμένως εἰς τήν μεταξύ Μποζαϊτικων καὶ Ρίου περιοχήν, ἤχθη μετὰ δίμηνον καὶ πλέον καθυστέρησιν, ἐνώπιον τοῦ Δημοτικοῦ Συμβουλίου τήν Παρελθοῦσαν Παρασκευήν.

Ἡ συζήτησις ὡς ἦτο μοιραῖον δέν περιωρίσθη εἰς τό συγκεκριμένον αὐτό θέμα, ἀλλὰ ἐπεξετάθη καὶ εἰς σχετικὰ μέν, ἀλλά καὶ γενικώτερα προβλήματα, κυριώτερον τῶν ὁποίων π.χ. ἦτο τὸ τί ἀκριβῶς πρέπει νά πράξῃ ὁ Δῆμος Πατρέων εἰς τήν συγκεκριμένη περίπτωσιν, διὰ νά ἐνισχύση τήν βιομηχανικήν ἀνάπτυξιν τῶν Πατρῶν

ΤΙ ΕΙΠΕ Ο κ. ΔΗΜΑΡΧΟΣ

Ὁ λόγος ἐδόθη, ἐν ἀρχῇ, εἰς τόν κ. Δήμαρχον ἀλλά, ὅλως περιέργως ὁ ἐκπρόσωπος τῆς Δημοτικῆς Ἀρχῆς δέν ἐθεώρησεν ἀναγκαῖον νά παρατάξῃ οἱονδήποτε σοβαρόν ἐπιχείρημα ὑπέρ τῆς ἀπόψεως του, τῆς συνισταμένης εἰς τό ὅτι δέν θά πρέπει εἰς τήν περιοχήν αὐτήν, τήν ἀρκτικήν νά ἱδρυθῇ βιομηχανική ζώνη.

Ἔνα κυρίως, ἐπιχείρημα προέβαλεν ὁ κ. Δήμαρχος: Ὅτι δέν ἀξίζει τόν κόπον διὰ δύο, τρεῖς καὶ δέκα (!) βιομηχανίας ἐκ τῆς μιᾶς πλευρᾶς ὥστε νά μή χρειζεται... ἐγκλωβισμός καὶ ἐκ τῆς ἄλλης»! Ἔφθασαν δηλαδή εἰς τά σημεῖον αὐτοί οἱ ὁποῖοι ὑποτίθεται ὅτι ἐνδιαφέρονται περισσότερον τῶν ἄλλων διὰ τήν ἐργατικήν τάξιν νά θεωροῦν κακόν τήν ἵδρυσιν βιομηχανιῶν, προφανῶς διότι εὑρίσκουν συμφερωτέρον νά ἐκπατρίζονται οἱ Ἕλληνες ἐργάταιείς τάς βιομηχανίας τῆς Δυτικῆς Γερμανίας καὶ ὄχι νά ἐργάζωνται εἰς Ἑλληνικάς τοιαύτας.

Καί ἐπεκαλέσθησαν μάλιστα οἱ κ.κ. σύμβουλοι ἀκόμη καὶ ἔξθεν λόγους ὑγείας παραμυθίας καὶ πάλιν ἀπό ὅσα ὁ κ. Δήμαρχος ἰσχυρίσθη λίαν ἀβάσιμως ὅμως περὶ βιομηχ