ΤΟ ΕΛΕΥΘΕΡΟΝ ΒΗΜΑ ΤΩΝ ΑΝΑΓΝΩΣΤΩΝ

ΕΠΙΣΤΟΛΑΙ ΠΡΟΣ ΤΟΝ "ΕΘΝΙΚΟΝ ΚΗΡΥΚΑ,, ΠΑΤΡΩΝ

ΤΟ ΟΡΦΑΝΟΤΡΟΦΕΙΟΝ ΘΗΛΕΩΝ ΠΑΤΡΩΝ

Κύριε Διευθυντά,

Εἰς ἀπάντησιν ἐπιστολῆς ἀναγνώστου σας σχετικῶς μὲ τό ἐθνικόν Ὀρφανοτροφεῖον θηλέων, ἔχομεν τήν τιμήν νά σᾶς γνωρίσωμεν τά ἀκόλουθα.

Πράγματι ἀπό τοῦ παρελθόντος ἔτους αἱ μαθήτριαι τῶν 3 μεγάλων τάξεων τοῦ Δημοτικοῦ Σχολείου τοῦ Ἱδρύματος φοιτοῦν εἰς ἐξωτερικά σχολεῖα τῆς πόλεως. Τοῦτο οὐδόλως ἐγένετο ἐξ ἐλλείψεως προσωπικοῦ ἀλλά διά τούς κάτωθι λόγους.

Προσπάθεια τοῦ Ἱδρύματος εἶναι, σύμφωνα μὲ τήν νέαν γραμμήν τοῦ Ὑπουργείου Κοινων. Προνοίας νά καταστήσῃ τοῦτο, ἄν ὄχι πραγματικήν οἰκογένειαν, τουλάχιστον ὑποκατάστατον Οἰκογενείας. Διά τοῦτο ἐνθαρρύνεται ἡ συμμετοχή τῶν μαθητριῶν εἰς ὅλας τάς ἐκδηλώσεις τῆς κοινωνικῆς ζωῆς. Μεταξύ τῶν ἄλλων, μέσων εἶναι καὶ ἡ φοίτησις εἰς ἐξωτερικά σχολεῖα, διά λόγους κυρίως παιδαγωγικούς, διά νά ἔρχεται τό παιδί ἀπό μικρᾶς ἡλικίας εἰς ἐπαφήν μὲ τόν ἐκτός τοῦ Ἱδρύματος κόσμον, καί νά ἀποβάλητά διάφορα κόμπλεξ πού τυχόν ἐδημιουργήθησαν ἀπό τήν κλειστήν περίβαλψιν.

Θά συναγωνισθῇ μὲ παιδιά ἀνωτέρας νοητικῆς στάθμης. Θά ἔλθῃ εἰς ἐπικοινωνίαν μὲ μαθητάς τοῦ ἄλλου φύλου, θά μάθῃ τόν τρόπον συμπεριφορᾶς τῶν παιδιῶν πού ζοῦν εἰς τό φυσικόν οἰκογενειακόν περιβάλλον καὶ θά ἑτοιμασθῇ βαθμηδόν, εἴτε διά τήν γυμνασιακήν εἴτε διά τήν ἐπαγγελματικήν ἐκπαίδευσιν.

Ἡ προσπάθεια λοιπόν αὕτη δά ἔπρεπε νά χαροποιήσῃ τόν γράψαντα τήν ἐπιστολήν καὶ ὄχι νά ὁμιλῇ περί «θλιβερᾶς στρατιᾶς ὀρφανῶν». Διότι ἐκεῖνο τό ὁποῖον χρειάζονται αἱ μαθήτριαι τοῦ Ἱδρύματος δὲν εἶναι ὁ οἶκος οὐδενός, ἀλλά ἡ ἀγάπη τῶν συνανθρώπων καὶ ἡ προθυμία νά τούς συμπεριφέρωνται ὅπως εἰς τά ἰδικά των τέκνα, χωρίς τό διακριτικόν γνώρισμα τῆς «στρατιᾶς τῶν ὀρφανῶν».

Ἄραγε τά τέκνα τοῦ γράψαντος δὲν πηγαίνουν εἰς τό σχολεῖον ὅταν αἱ καιρικαί συνθῆκαι εἶναι δυσμενεῖς; Διατί λοιπόν αἱ μαθήτριαι τοῦ Ὀρφανοτροφείου νά ξεχωρίζουν, καὶ νά ζοῦν δαρκῶς κλεισμέναι εἰς τό κλουβί, ἀφοῦ, ἄλλωστε, τό Κράτος τούς δίδει ὅλον τόν ἐξοπλισμόν νά ἀντιμετωπίζουν τάς δυσμενεῖς καιρικάς συνθήκας «ἤτοι παλτά, ἀδιάβροχα, γαλόσες κλπ.»

Ἄς ἀφήσουμε λοιπόν τούς ὑπευθύνους νά δώσουν τόν σωστόν τρόπον ἀγωγῆς ὥστε νά παραδίδωνται αἱ μαθήτριαι εἰς τήν κοινωνίαν ἄνθρωποι μέ ἰσορροπημένην προσωπικότητα καὶ ἀπηλλαγμένοι τῶν μειονεκτημάτων τά ὁποῖα, ἄλλωστε δι ἐκριναν τά παιδιά τῶν Ἱδρυμάτων.

Μετά τιμῆς

Μέλος Δ.Ε. τοῦ Ε.Ο.Θ.Π.

ΑΙ ΘΕΣΕΙΣ ΛΕΩΦΟΡΕΙΩΝ

Κύριε Διευθυντά,

Ἐγένοντο πολλαί μεταφοραί τῶν στάσεων τῆς ἀστικῆς συγκοινωνίας καί ἀσφαλῶς μέ κάποιο κριτήριον. Ἐκεῖνο τό ὁποῖον μοῦ κάμνει κατάπληξιν καί κοντά σὲ ἐμένα ὅλων τῶν διαμενόντων εἰς τάς ὁδούς Ἁγ. Σοφίας, Κιλκίς, Σαραντοπόρου εἶναι τί ἐσκέφθησαν καί μετέφεραν τόσον πολύ μακρυά τίς στάσεις ὥστε νά θέλουμε τό λιγώτερον ἕνα χιλιόμετρο γιά νά βροῦμε συγκοινωνία παίρνοντας ὡς ἀφετηρία τήν πλατείαν Νίκης ἤ τήν ὁδόν Κωνσταντινουπόλεως.

Μέχρι σήμερα οἱ ἰθύνοντες ἀνεγνώρισαν τό δίκαιό μας καί τάς στάσεις δὲν ἀπεμακρύναν ποτὲ ἀπό τήν ὁδόν Ἁγ. Σοφίας καί Κορίνθου ὡς ἐπίσης Σαραντοπόρου, Κιλκίς, Κορίνθου. Πιστεύομεν ὅτι καί τώρα θά ἱκανοποιηθῇ τό αἴτημά μας ἵνα αὗται ἐπανέλθουν πλησίον τῶν διασταυρώσεων.

Εὐχαριστῶν,

Διατελῶ μετά τιμῆς

Α. Σ. Τακτικός Ἀναγνώστης

ΠΕΡΙ ΡΗΓΑΝΟΚΑΜΠΟΥ

Κύριε Διευθυντά,

Νομίζω ὅτι δὲν εἶναι εὔλογον καὶ δίκαιον νά ἀνεγερθῇ τό Πανεπιστήμιον εἰς τόν Ρηγανόκαμπον, δηλαδή ἐκτός τῆς πόλεως εἰς ἀπόστασιν ἀρκετῶν χιλιομέτρων ἀπό τὸ κέντρον ἐνῶ ὑπάρχουν τόσοι χῶροι ἐντός τῆς πόλεως (λ.χ. ἡ συνοικία Γύφτικα) οἱ ὁποῖοι ἔχουν ἀνάγκην ἔργων ἐξυγιάνσεως καὶ ἐξωραΐσεως ταυτοχρόνως. Τούτων ἡ μεταφορά ἐνδείκνυται εἰς τά κατσάβραχα Ρηγανοκάμπου καὶ ὄχι τοῦ Πανεπιστημίου τοῦ ὁποίου ἡ ἀνέγερσις εἰς προσιτόν χῶρον εἰς πάντας χωρίς νά ταλαιπωρῆται τις μεταβαίνων χιλιόμερα ὁλόκληρα μακράν τῆς πόλεως ὡσάν νά πρόκειται περί φυλακῶν καταδίκων. Εἶναι ἄλλωστε ἕνα κόσμημα τό ὁποῖον θά δώσῃ ζωήν καὶ ἰδιαιτέραν αἴγλην εἰς τήν πόλιν τῶν Πατρῶν ἐφ' ὅσον θά εἶναι προσιτόν εἰς πάντας διά νά τό καμαρώσουν καί ὄχι νά τό σκοτώσουν.

Μετά τιμῆς

ΠΕΡ. ΠΑΝΑΓΟΠΟΥΛΟΣ

Ἀράτου 146 — ΠΑΤΡΑΙ

ΚΑΤΑΛΛΗΛΟΤΑΤΟΣ

Κύριε Διευθυντά,

Κατάπληξιν προεκάλεσαν τά ὅσα ἐλέχθησαν περί ἀκαταλληλότητος τοῦ Ρηγανοκάμπου διά Πανεπιστήμιον καθ' ὅτι ἄτοπα

Καί ἰδού διατί:

Τό ἔδαφος τοῦ Ρηγανοκάμπου ὡς ἐκ πείρας γνωρίζομεν καίτοι δὲν εἴμεθα εἰδικοί ἐπιστήμονες, δὲν εἶναι ἀσταθέστερον τοῦ βαλτώδους ἐδάφους τῆς πόλεώς μας τό ὁποῖον οἱ κ.κ. Γαλανόπουλος, Χωραφᾶς καί τό Ἰνστιτοῦτον Γεωργίας δὲν ἔχουν κρίνει ἀκατάλληλον διά νὰ οἰκοδομοῦνται πολυόροφοι οἰκοδομαί καίτοι ἔχει προσχωθεῖ πρό τινων ἑκατονταετηρίδων, ἐνῶ τό ἔδαφος τοῦ Ρηγανοκάμπου ἐάν δὲν εἶναι παρθένον πρέπει νά ἔχῃ προσχωθῆ ὀπό τῆς παλαιογενοῦς ὑποπεριόδου ἤτοι πρό 50 ἑκατομμυρίων ἐτῶν. Ἐπίσης ὡς ἡ μορφολογία τοῦ ἐφάδους ἐκεῖ μαρτυρεῖ οὔτε ὁ Διακονιάρης διήρχετο ποτέ ἐκεῖθεν. Οὔτε ὁ χείμαρρος Ἐλεκίστρας διερχόμενος κάποτε προσέχωσε τήν περιοχήν καθ' ὅτι εἶναι πρανές τό ἔδαφος Ρηγανοκάμπου καί πρός αὐτόν καὶ πρός τόν Γλαύκον Οἱ ὕπερθεν τοῦ Ρηγανοκάμπου κλυτεῖς τῆς Ζάστοβας κλπ. δὲν εἶναι ἀπότομες ὥστε νά εἰκάζεται ὅτι διά καταλισθήσεων προσεχώθη τό ὅτι δὲ τό ἔδαφος τοῦ Ρηγανοκάμπου ἔχει τήν ἰδίαν σύνθεσιν μὲ τό ἔδαφος τῶν κλυτειῶν μαρτυρεῖ ὅτι εἶναι συνὲχεια τούτων.

2) Ἡ κλίσις τοῦ ἐδάφους τοῦ χώρου ἐπιβοηθεῖ διά τήν πρόκρισιν, συντελοῦσα εἰς τήν θέαν καί ὡς μή οὖσα πλέον τῶν 10% δὲν ἐμποδίζει.

3) Περιβάλλεται ἀπό χειμάρρους παρά τῶν ὁποίων λόγω μορφολογίας δὲν ἀπειλεῖται.

4) Δέν εἶναι τόσον αὐχμηρός «ξερός» ὁ χῶρος ἀφοῦ ἐπ' αὐτοῦ καί δημητριακά καλλιεργοῦνται καὶ ἀρδευόμενα ἀποδίδουν καί σταφιδάμπελοι, τό πάλαι εὐδοκιμοῦσαν. Οὔτε ἀδύνατος εἶναι ἡ ἀντιμετώπισις τοῦ θέματος «νερό» ἀφοῦ ἔνθεν καί ἔνθεν καί εἰς ἐλαχίστην ἀπόστασιν διέρχονται οἱ ἀγωγοί ἐκ τῶν ὑδραγωγείων Ρωμανοῦ καὶ Γλαύκου.

Ἄς ἀντιδράσῃ λοιπόν ἐγκαίρως ἡ πόλις διά νὰ ἐνισχύσῃ τήν Ἐθνικήν μας Κυβέρνησιν διά τό καλό τῶν παιδιῶν μας καί τό μέλλον της!

Ν. ΓΕΩΡΓΑΚΟΠΟΥΛΟΣ

— ΛΑΙΝΑΣ

Συνοικία Παγώνας

ΝΑ ΛΗΦΘΟΥΝ ΜΕΤΡΑ ΔΙΑ ΤΟΥΣ ΔΟΛΙΟΥΣ ΕΜΠΟΡΟΥΣ

—Διά τόν Ἀξ)ιον κ. Ὑπουργόν Δικαιοσύνης

ΑΘΗΝΑΣ

Ἀξιότιμε κ. Ὑπουργέ,

Εἶμαι καί ἐγώ εἷς ἐκ τῶν πτωχῶν δι ο πολαιστῶν ἀνθρώπων τοῦ μόχθου, πού ἐργάζομαι παρά τό προκεχωρημένον τῆς ἡλικίας μου λόγω ὑποχρεώσεων καί διότι ἡ πενιχρά σύνταξις ἣν πρόκειται νά λάβω δὲν ἐπαρκεῖ οὔτε διά φάρμακα καίτοι ἤδη ἔφθασα νά πληρώνω δι' αὐτήν μὲ καθυστερημένα, πού λέγουν, ὅτι μὲ ἔβαλαν δραχ. 725

Φέρω εἰς γνῶσιν Ὑμῶν τά κάτωθι τά ὁποῖα δέον νά τύχουν, καί εἶμαι ἀκραδάντως πεπεισμένος ὅτι θά τύχουν παρ' Ὑμῶν καί τῆς Ἐθνικῆς Κυβερνήσεως ὁλοκλήρου ἐνδελεχοῦς καί ἐσταμένης προσοχῆς.

Ὑπάρχουν ἔμποροι κακοί οἵτινες μᾶς ἐξαπατοῦν καί ἐνῶ κατ' ἀρχάς πληρώνουν μιά δυό φοράς εἴτε πωλοῦν τά ἀγορασθέντα παρά τῶν διαφόρων ἐργοστασίων καί ἐμπόρων ἐμπορεύματα μεταβαίνοντες εἰς τάς διαφόρους διοργανουμένας ἐμπορικάς πανηγύρεις, εἰς ἐξευτελιστικάς τιμάς καί, ἐνῶ ἀφ' ἑνός ζημιοῦν τούς καλούς ἐμπόρους, ἀφ' ἑτέρου ξεκοκαλίζουν τά ἐμπορεύματα πού ἡμεῖς τούς ἐχορηγήσαμεν, χωρίς ἡ Δικαιοσύνη νά δύναται νά κάμῃ ἀπολύτως τίποτα. Οἱ τοιούτου εἴδους ἔμποροι δὲν διαφέρουσι οὐδόλως ἀπό τούς ἐγκληματίας τοῦ κοινοῦ ποινικοῦ δικαίου διότι ἐκεῖνοι μὲν φονεύουσι χρησιμοποιοῦντες μάχαιραν ἤ πιστόλι, ἤ οἱοδήποτε ἄλλο φονικόν ὄργανον, ἐνῶ οἱ δεύτεροι φονεύουσι μὲ τό γάντι διότι μᾶς ἀφαιροῦσι τά μέσα τά ὁποῖα θά χρησιμοποιήσωμεν διά τήν ζωήν καί ἀνάπτυξιν τῶν παιδιῶν μας διά τά ὁποῖα τόσον μοχθοῦμεν νά ζήσωμεν.

Ὑποθέτω ὅτι διά τούς τοιούτους κακῆς πίστεως ὀλίγους ἐμπόρους πρέπει νά πέσῃ βαρύς ὁ πέλεκυς τῆς Δικαιοσύνης Δέν εἶναι νοητόν σήμερον νά ἐξακολουθήσωσι νά ὑπάρχωσι τοιοῦτοι κλέπτες θεωρουμένοι μάλιστα καί ἔξυπνοι μὲ τό νά στεροῦν τήν περιουσίαν τῶν ἄλλων. Ἡ σεβαστή μας Κυβέρνησις, ἥτις μάλιστα τυγχάνει τῆς ἐπιδοκιμασίας ὁλοκλήρου τοῦ Ἑλληνικοῦ λαοῦ, δέον νά ρυθμίσῃ μὲ τόν πλέον ἁπλοῦν τρόπον διαδικασίας τό ζήτημα τοῦτο καί ἐάν συντρέχουν ἐλαφρυντικά, λόγω ἀσθενείας νά τούς τά παράσχῃ. Ἄλλως τε νομοθετικά μέτρα νά κτυπήσῃ τό κακόν τοῦτο τό ὁποῖον διά πλείστους ἐμπόρους εἶναι ὁλοκληρωτική καταστροφή.

ΒΑΣ. Λ. ΦΩΤΟΠΟΥΛΟΣ

Ἐμπορικός ἀντ)πος

Κορίνθου 254Β

Η ΑΓΓΛΙΚΗ ΓΛΩΣΣΑ

Κύριε Διευθυντά,

Ἐδιάβασα μὲ πολλή προσοχὴ τά ὅσα εἰς τάς ἐκλεκτάς στήλας τῆς Ἐφημερίδος σας ἔγραψε διά τήν ἐκμάθησιν τῆς Ἀγγλικῆς γλώσσης ὁ διακεκριμένος Διευθυντής τοῦ Ἑλληνο αμερικανικοῦ Ἰνστιτούτου Πατρῶν καὶ Αἰγίου κ. Εὐθύμιος Κλεόπας.

Ὀφείλω νά ὁμολογήσω, ὅτι τά ὅσα ὑποστηρίζει ὁ κ. Κλεόπας εἰς τό ἄρθρον του, εἶναι ἰδιαιτέρως ἀξιόλογα καὶ ἐξηλεγμένα ἀπό τά πράγματα. Τρεῖς πολύ ἰδικοί μου ἄνθρωποι, μαθηταί τοῦ κ. Κλεόπα, εἶχον ἀρίστην ἐπιτυχίαν ὅπου διαγωνίσθησαν καὶ ὅπου μετέβησαν, ὄχι μόνον, διότι ὡμιλοῦσαν τήν Ἀγγλικήν κατά τρόπον κατανοητόν παντοῦ, ἀλλὰ καί διότι, χάρις εἰς τό σύστημα τοῦ κ. Διευθυντοῦ τοῦ Ἰνστιτούτου ἦσαν ἐνήμεροι καὶ ἀπό πλεῖστα θέματα τῆς Ἀγγλικῆς Φιλολογίας. Ἤδη εὑρίσκονται ὁ εἷς εἰς τήν Ἀμερικήν, ὁ δεύτερος εἰς τήν Σαουδικήν Ἀραβίαν καὶ ὁτρίτος εἰς Σουηδίαν καὶ ἐργάζονται ἀποδοτικά καί κερδοφόρα εὐγνωμονοῦντες τόν λαμπρόν διδάσκαλόν των εἰς τήν Ἀγγλικήν κ. Κλεόπαν.

Ἐθεώρησα ἐπιβεβλημένην ἐκδήλωσιν αὐτήν τήν δημοσίαν ἀναγνώρισιν τοῦ ἔργου τοῦ κ. Κλεόπα ἐκ μέρους μου, ὡς ἕνα εἶδος εὐχαριστιῶν πρός αὐτόν, δι' ὅ καὶ παρακαλῶ, ὅπως φιλοξενήσητε τήν παροῦσαν εἰς τόν ἀγαπητόν «Ἐθνικόν Κήρυκα Πατρῶν».

Μετά τιμῆς

Π. Τ. ΖΑΦΕΙΡΟΥΛΑΣ

ΠΑΤΡΑΙ

ΚΥΚΛΟΦΟΡΕΙ ΣΥΝΤΟΜΩΣ

ΠΕΡΙ ΤΥΠΟΥ ΚΑΙ ΔΗΜΟΣΙΟΓΡΑΦΙΑΣ

ΤΟΥ κ. ΣΩΖ. ΘΩΜΟΠΟΥΛΟΥ

Περιλαμβάνει ἅπαντα τά περὶ τύπου αὐτοτελῆ ἔργα ἐκδοθέντα εἰς διάστημα ἑνός καί ἡμίσεως αἰῶνος περίπου, εἰς τήν Ἑλλάδα καί τό ἐξωτερικόν, ὡς καί τά μεταφρασμένα εἰς τήν Ἑλληνικήν ξένα τοιαῦτα.

Διὰ πρώτην φοράν ἡ Ἑλληνική Βιβλιογραφία ἐμπλουτίζεται μὲ ἕνα ἔργον εἰς τό ὁποῖον εὑρίσκονται συγκεντρωμένα ὁμοῦ μετά τῶν περί τύπου συγγραμμάτων καί ἐκεῖνα τά ὁποῖα ἔχουν ἄμεσον σχέσιν μετ' αὐτοῦ.

Τό ὑπό ἔκδοσιν βιβλίον ἀποτελεῖ βοήθημα ἀπαραίτητον διά τούς κ.κ. Δημοσιογράφους, πού συγχρόνως ἐνδιαφέρει καί κάθε μελετητή τῶν θεμάτων τοῦ Ἑλληνικοῦ τύπου, τοῦ ὁποίου ἡ μέχρι τινος βιβλιογραφία ἦτο λίαν περιωρισμένη καθ' ὃ ἄγνωστος ἐν τῷ συνόλῳ της.

Τιμᾶται ΔΡΧ. 50. Ἐμβάσματα— Ἐπιστολαί εἰς τήν Δ)σιν τοῦ Συγγραφέως, ὁδός Ξανθίππης 15—Ἀθῆναι 201.

Γ. Κουβεριανός
Μαιζῶνος 94
ΠΟΣΟ
Γ. Κουβεριανός
Μαιζῶνος 94
ΠΟΣΟ
Γ. Κουβεριανός
Μαιζῶνος 94

Ἡ μετάθεσις ἑνός περιπτέρου ἀπό ἕνα σημεῖον εἰς ἄλλο δὲν εἶναι σπουδαία ὑπόθεσις Ὅταν ὅμως ἡ μετάθεσις γίνεται, διότι τό περίπτερον αὐτό εἶχε γίνει αἰτία πολλῶν δυστυχημάτων καί ἐδυσχέραινε τήν κυκλοφορίαν, τότε ἡ σημασία του εἶναι μεγάλη καί ἀξίζει θερμός ἔπαινος εἰς τόν Νομάρχην κ. Θ. ΛΑΔΑΝ καί τόν Διευθυντήν τῆς Νομαρχίας κ. ΣΤ. ΜΠΑΛΝΤΑΝ, διότι ἐπέτυχον τήν μετατόπισιν τοῦ ἐπί τῆς διασταυρώσεως τῶν ὁδῶν Δημ. Γούναρη καί Μαιζῶνος περιπτέρου Παραλλήλως ἅμα ἐπιτραπῆ, καί ἡ περιαυτολογία ὅτι ὁ «Ἐθνικός Κήρυξ» ἐγκαίρως καί ἐπιμόνως ὑποδείξας τήν τοιαύτην μετάθεσιν. δικαιοῦται νά χαίρῃ διότι ἡ ὀρθή του αὐτή ὑπόδειξη ἐγένετο δεκτή· Ἄς σημειωθῇ πάντως, ὅτι ἀρκούντως ἡ τοιαύτη μετατόπισις διευκολύνθη καὶ ὑπὸ τοῦ ἰδιοκτήτου περιπτεριούχου ὁ ὁποῖος κατενόησεν τήν ἀνάγκην τοῦ νά διευκολυνθῇ ἡ συγκοινωνία. Ἤδη τό περίπτερον, καινουργές, φρεσκοβαμμένο καί πρόθυμον εἰς τήν πελατείαν του εἶναι ἐγκατεστημένον ἀπό τῆς παρελθούσης Κυριακῆς ἐπί τῆς λεωφόρου Δημ. Γούναρη, ἀκριβῶς ἔναντι τῆς κεντρικῆς πύλης τοῦ Δικαστικοῦ Μεγάρου.

Ἐν τῷ μεταξύ ἐλάβομεν σχετικῶς καί τήν κάτωθι ἐπιστολήν, δι' ἣν καί ἐκ τῶν προτέρων εὐχαριστοῦμεν τόν ἀποστολέα της.

Κύριε Διευθυντά,

Ἡ διασταύρωσις τῶν ὁδῶν Δημ. Γούναρη καί Μαιζῶνος ἑορτάζει ἀπό τῆς παρελθούσης Δευτέρας τήν.. ἀπελευθέρωσίν της, ἐκ τῶν αὐτοκινητιστικῶν δυστυχημάτων. Τό ἐκεῖ περίπτερον πού ἦτο ἡ αἰτία πολλῶν συγχρούσεων δὲν ὑπάρχει πλέον, μετετέθη 50 περίπου μέτρα ἀπό τήν γωνίαν καί ἀντικατεστάθη μὲ καινουργές. Εἰς τά συντρίμματα τοῦ παλαιοῦ ἔβλεπε κανείς νοερῶς νά διέρχωνται τά κατεστραμμένα αὐτοκίνητα θύματά του καί οἱ τραυματίαι καί νὰ ἐκδηλοῦν ἱκανοποίησιν καί χαράν. Συγχαρητήρια λοιπόν εἰς ὅους συνετέλεσαν εἰς τήν μεταφοράν του ἐν οἷς καί εἰς τόν ἀγαπητόν «Ἐθνικόν Κήρυκα» Πατρῶν.

Μετά τιμῆς

ΔΗΜ. ΒΑΓΕΝΑΣ

Αὐτοκινητιστής

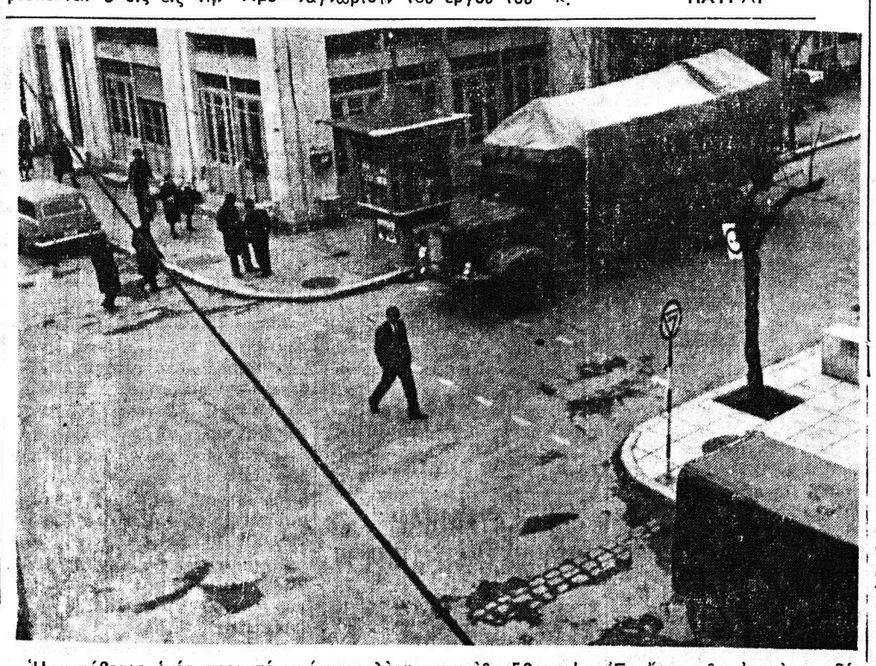

Ἐν ὄψει τῶν ἀνωτέρω δύναται νά ἀναμένει τις, ὅτι καί τινα ἄλλα περίπτερα οὐχί περισσότερα τῶν 5 ἤ 6 κειμένα εἰς ἐπικινδύνους διασταυρώσεις περί τῶν ὁποίων καί τό ἐνταῦθα Τεχνικόν Ἐπιμελητήριον Ἑλλάδος ἠσχολήθη, θά μετατεθοῦν καί αὐτά ὀλίγα μέτρα, ὥστε οἱ κίνδυνοι δυστυχημάτων ἐκ τῆς αἰτίας αὐτῆς νά ἐκλείψουν πλήρως·

Φυσικά δὲ καὶ ὁ Δῆμος θά κλείσῃ τό θέμα ἀποκαθιστῶν τό πεζοδρόμιον ὥστε νά μή κινδυνεύουν πλέον οἱ πεζοί.

ΤΕΡΑΣΤΙΑ Η ΚΙΝΗΣΙΣ ΤΟΥ

ΧΗΘΡΟΥ, ΤΟ ΜΕΓΑΛΥΤΕΡΟΝ ΑΕΡΟΔΡΟΜΙΟΝ ΤΟΥ ΚΟΣΜΟΥ

ΕΦΑΡΜΟΖΕΤΑΙ ΕΙΣ ΤΗΝ ΑΓΓΛΙΑΝ

ΛΟΝΔΙΝΟΝ Ἀπό τά τέσσερα ἀεροδρόμια τά ὁποῖα ἐλέγχονται ἀπό τόν νέον Βρεταννικόν Ὀργανισμόν Ἀεροδρομίων—τά διεθνῆ ἀεροδρόμια εἰς Χήθροου καὶ Γκάτγουϊκ τό Στάνστεντ, πλησίον τοῦ Λονδίνου καὶ τό Πρέστγκοϊκ, εἰς τήν Σκωτίαν—διήλθον συνολικῶς 14.379.000 ἐπιβάται κατά τήν διάκειαν τοῦ ἔτους τό ὁποῖον ἔληξεν εἰς τάς 31 Μαρτίου δηλαδὴ ἐσημειώθη αὔξησις μεγαλυτέρα ἀπό 1.500.600 ἐν συγκρίσει μὲ τό προηγούμενον ἔτος.

Ἡ ἐτησία ἔκθεσις τοῦ Ὀργανισμοῦ Ἀεροδρομίων, ἡ ὁποία ἐξεδόθη τελευταίως, ἀποκαλύπτει ὅτι τό σύνολον τοῦ φορτίου τό ὁποῖον διεκινήθη ἀπό τά ἀεροδρόμια αὐτά ἐσημειώσαν αὔξησιν μεγαλυτέραν ἀπό 18%, αἱ ἐπιστολαί 10% καί ἡ κίνησις ἀεροπλάνων αὔξησιν 6,8%.

Τά 85% τῆς κινήσεως αὐτῆς ἐσημειώθη εἰς Χήθροου τό διεθνές αὐτό ἀεροδρόμιον τό ὁποῖον παρουσιάζει τήν μεγαλυτέραν κίνησιν εἰς τόν κόσμον. Ὁ Ὀργανισμός λέγει ὅτι ἡ κίνησις ἐπιβατῶν σημειώνει σταθεράν αὔξησιν εἰς τό Χήθροου κατά μέσον ὅρον 14% ἐτησίως ἀπό τοῦ 1961. Ἕνεκα τούτου ὁ Ὀργανισμός Ἀεροδρομίων ἀνεφέρει καθαρόν κέρδος ἀνερχόμενον εἰς 2,764.000 λίρας. Αἱ ἐργασίαι διά τήν ἀντιμετώπισιν τῆς κινήσεως εἰς τό Χήθροου προχωροῦν ὥστε νά δύναται τοῦτο νά ἐξυπηρετῆ 12 ἑκατομμ. ἐπιβάτας ἐτησίως καί νὰ γίνῃ τό μεγαλύτερον ἀεροδρόμιον ἀερεμπορικῶς μεταφορᾶς φορτίων εἰς τήν Εὐρώπην.

ΗΛΕΚΤΡΙΚΑ ΨΥΓΕΙΑ
GENERAL ELECTRIC
Ἀσύγκριτα εἰς ποιότητα
ΑΜΕΣΟΣ ΚΑΙ ΕΓΓΥΗΜΕΝΗ
ΤΕΧΝΙΚΗ ΕΞΥΠΗΡΕΤΗΣΙΣ
ΔΙΑ ΤΟΥ ΤΑΧΥΚΙΝΗΤΟΥ ΣΥΝΕΡΓΕΙΟΥ ΜΑΣ
Ἀντιπρόσωποι Πατρῶν
Κ. ΚΥΡΙΑΚΟΠΟΥΛΟΣ - Ν. ΔΟΥΒΡΗΣ
ΜΑΙΖΩΝΟΣ 56 — ΤΗΛ. 39—87

ΓΙΑ ΕΝΑΝ ΑΞΕΧΑΣΤΟ ΓΑΜΟ
ΓΙΑ ΜΙΑ ΥΠΕΡΟΧΗ ΒΑΠΤΙΣΙ
Ἡ φίρμα μας ἡ καλλιτέρα ἐγγύησις
ΑΝΤΖΟΥΛΑΤΟΣ
ΓΚΡΕΚΑ

ΟΥΡΟΛΟΓΙΚΗ - ΧΕΙΡΟΥΡΓΙΚΗ
ΑΓΙΑ ΣΟΦΙΑ
Παθήσεις Προστάτου, Νεφρῶν, Γεννητικῶν Ὀργάνων, ἐξοπλισμένη μέ τά πλέον σύγχρονα μέσα καί ἐπιστημονικές ἐγκαταστάσεις.
Δ^Ρ ΑΘΑΝΑΣΙΟΣ ΚΟΝΤΟΣΑΚΗΣ
Τ. ΔΙΕΥΘΥΝΤΗΣ ΝΟΣΟΚΟΜΕΙΟΥ PASTEUR ΚΩΝ)ΠΟΛΕΩΣ
Διδάκτωρ Πανεπιστημίου Κωνσταντινουπόλεως
Διευθ. Οὐρολογ. Κλινικῆς Γενικοῦ Νοσοκομείου Πατρῶν.
ΜΑΙΖΩΝΟΣ 20 - (Ἔναντι Ἀφσακίου - Τηλ. 40-96 - ΠΑΤΡΑΙ

ΚΑΠΝΟΣΥΛΛΕΚΤΑΙ
ΑΜΕΡΙΚΑΝΙΚΟΥ ΤΥΠΟΥ
"ΚΥΚΛΩΝ,,
ΕΙΣ 3 ΤΥΠΟΥΣ

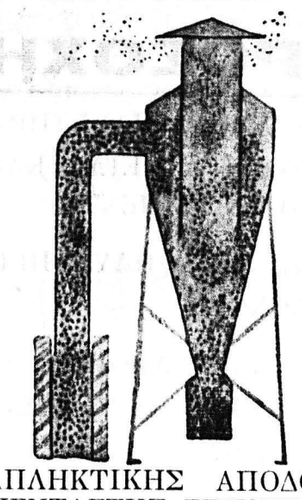

ΚΑΤΑΠΛΗΚΤΙΚΗΣ ΑΠΟΔΟΣΕΩΣ
ΠΕΝΤΑΕΤΗΣ ΕΓΓΥΗΣΙΣ
Ζητήσατὲ μας προσφοράν ἄνευ ὑποχρεώσεως.
ΤΕΧΝΙΚΑΙ ΑΝΤΙΠΡΟΣΩΠΕΙΑΙ
Ε. ΔΗΜΑΚΟΠΟΥΛΟΣ
Μαιζῶνος 89 – Τηλ. 46—72 – ΠΑΤΡΑΙ

RIELLO
Καυστῆρες ΜΑΖΟΥΤ
Παντός τύπου καί διά κάθε χρῆσιν
ΑΡΤΟΠΟΙΕΙΑ
ΒΙΟΜΗΧΑΝΙΑΣ ΥΦΑΣΜΑΤΩΝ ΓΛΥΚΙΣΜΑΤΩΝ
ΤΥΡΟΚΟΜΕΙΑ
ΚΑΘΑΡΙΣΤΗΡΙΑ ΕΝΔΥΜΑΤΩΝ
ΕΣΤΙΑΤΟΡΙΑ-ΞΕΝΟΔΟΧΕΙΑ
ΠΟΛΥΚΑΤΟΙΚΙΑΣ Κ.Λ.Π.
ΤΕΧΝΙΚΑΙ ΑΝΤΙΠΡΟΣΩΠΕΙΑΙ:
Ε.Κ. ΔΗΜΑΚΟΠΟΥΛΟΣ
ΜΑΙΖΩΝΟΣ 89 · ΤΗΛ. 46-72 · ΠΑΤΡΑΙ

ΗΛΕΚΤΡΙΚΑΙ ΟΙΚΙΑΚΑΙ ΣΥΣΚΕΥΑΙ:

ΕΙΝΑΙ ΓΕΙΩΜΕΝΑΙ

PRESTO
Ἄμεσος ἐξυπηρέτησις
ΤΗΛ. 55-22 62-46 62-48
ΓΚΡΕΚΑ

ΚΟΙΝΩΝΙΚΑ

ΘΑΝΑΤΟΙ

Ἀσπασία Δημακοπούλου 83
Ἀνδρέας Τραγούδας ἐτῶν 76
Τασ. Παπαλεωνιδοπούλου 83

ΓΑΜΟΙ

Θεόδωρος Τριπολιτσώτης ἐκ Πατρῶν μετά τῆς Ἀγγελικῆς Ρέππα ἐκ Ναυπάκτου.

Νικόλαος Ψηλοπαναγιώτης ἐκ Πατρῶν μετά τῆς Ἀδαμαντίας Ἀθανασοπούλου ἐκ Πατρῶν.

Γεώργιος Ἀθανασόπουλος Πατρῶν μετά τῆς Οὐρανίας Κωστερῆ ἐξ Ἠλείας.

ΠΑΡΑΤΗΡΗΣΕΙΣ ΚΑΙ ΣΥΜΠΕΡΑΣΜΑΤΑ

Η ΦΩΝΗ ΤΗΣ ΥΠΑΙΘΡΟΥ

ΤΟΥ ΣΥΝΕΡΓΑΤΟΥ ΜΑΣ κ. ΤΑΚΗ ΣΟΥΒΑΛΙΩΤΗ

Εἰς τήν ἐποχήν μας, τό θρησκευτικόν συναίσθημα δὲν προχωρεῖ ἐνδυναμούμενον. Εἰς τάς ἐκκλησίας, δὲν προσέρχεται ὅσος κόσμος ἔπρεπε νά προσέρχεται καὶ ἐπίσης, καὶ αὐτοί οἱ ὁποῖοι τακτικῶς ἐκκλησιάζονται, δὲν δονοῦνται ψυχικῶς ὑπό τῶν θείων λόγων καὶ νουθεσιῶν. Διατί νά συμβαίνῃ αὐτό; Πολλά εἶναι τά αἴτια τά ὁποῖα καὶ ὑπό ἐκκλησιαστικῆς πλευρᾶς ἔχουν ἐπισημανθῆ. Μεταξύ δὲ αὐτῶν, ἀναφέρεται καὶ ἡ ἀνάγκη, διά τήν ἀπόκτησιν περισσοτέρων μορφωμένων ἱερέων. Πράγματι ἡ ἐκκλησιαστική ἐπαίδρωσις, πρέπει νά γίνῃ μὲ πρόσωπα καὶ πνευματικῶς ἀξιόλογα καὶ μὲ οὐσιαστικωτέραν ἀντίληψιν τῆς θρησκευτικῆς των ἀποστολῆς ὡς ἤδη ἐπρογραμμάτισε ἡ νέα Κυβέρνησις.

ΤΑ ΟΡΓΑΝΑ ΤΗΣ ΑΓΡΟΤΙΚΗΣ ΑΣΦΑΛΕΙΑΣ

Πολλάκις ἡ στήλη μας, ἔχει ζητήσει ἀπό τούς ἁρμοδίους νά ὁδηγηθοῦν εἰς τήν λῆψιν πλέον θετικωτέρων μέτρων