ΟΙ ΔΗΜΟΚΡΑΤΙΚΕΣ ΔΙΧΟΓΝΩΜΙΕΣ

[illegible] κόμμα. Δυνάμεις να διεκπεραιώσει την εξουσία εσω κι τον χώρο από ενα κόμμα που λέγεται Δεξια και ευδοει παντα την δεξιοκρατεαν και το οποιον μεθοδικα αυτοαποκαλειται «νεωτικοφρον».

Εμεις ομως δικαιουμεθα να αμφιταλλουμε αν αυτο το κομμα ειναι πραγματι και Ελληνικο η ξενο συμφωνα με τις πραξεις του και τις πολιτικες τους κατευθυνσεις. Εν τουτοις ομως καιτοι μειοψηφια η παραταξη της ΔΕΞΙΑΣ, επιτυγχανει παντα να διαιωνιζει την παρουσια της στην εξουσια απο μια συρροη πολλων περιστατικων, τα οποια κατασκευαζει μεθοδικα και πρασφερει με δεξιοτεχνια χαριν της επικρατησεως της.

Εμεις θα αντιπαρελθουμε τα πολλα περιστατικα που απαιτουν ολοσελιδα αρθρα και θα περιοριστουμε μονον σ' ενα, το οποιον σε σημαντικοτητα συναγεται μια πανδημη παραδοχη, και δεν ειναι τιποτε αλλο παρα οι διαφορες εσωτερικες εξελιξεις εις ολους τους δημοκρατικους σχηματισμους και περισσοτερον στις πολιτικες δυναμεις του Κεντρου.

Δεν θα πρεπει κανεις να ξεχναει πως ειναι καραβι που πρακειται να διασχιση μια αγεραντη φουρτουνιασμενη θα λασσα, δυο πραγματα υποχρεουται να προσεχει κατα τον ελεγχο του: Το πρωτον ειναι η αριστη κατασταση του απο απόψεως αντοχης και το δευτερο, αν τα κυματα που το περιμενουν θα ειναι ικανα να του προκαλεσουν καταστροφη. Το ιδιο και ενα κομμα, οπως γραφουμε στην αρχη, ταυτοχρονα με την επισημανση τυχον δικων του αδυναμιων, λαμβανει υπ' οψιν του και οσα προσκομματα οι αντιπαλοι του θα παρεμβαλλουν.

Η δεξια, πολυ γνωστη για τις ξενοκινητες μεθοδους της, με οποιεσδηποτε συνθηκες, για μεν τον εαυτον της την κομματικην συμπνοιαν την εχει προταξει σαν βασικον χρεος, για δε τους αλλους σαν τον μεγαλυτερο αντιπαλον της.

Αλλαξε και αρχηγους και ονοματα. Ηταν ομως αλλαγες χωρις «κλυδωνισμους». Ομοψυχια σε καθε αγωνιστικη κρουση η αναδιοργανωση και η εδρα πιστη σε καθε αρχηγο, που επαιρνε την εξουσιαν της. Βεβαια αυτη η ομοψυχια αφαιρει την δημοκρατικην χαρη και σε μια τετοια περιπτωση οι κομματικοι οπαδοι της μοαζουν περισσοτερο με απολιτικοποιημενη μαζα, χωρις διεγερσεις. Δεν παυε ομως αυτη η υπερβολικη πειθαρχια να κρινεται σαν ενα πολιτικο στοιχειο με τις γνωστες συνεπειες. Αλλα οσο ομως βασιζεται στο ο,τι τα στελεχη της ομονοουν, αλλο τοσο εξαρτα τις εκλογικες της αναμετρησεις απο τον κατακερματισμο και την διχογνωμια των δημοκρατικων δυναμεων. Παντα ευχεται μια μονιμη πολυμορφια, απο την οποιαν ν' απορρεουν εξασθενητικες διαφωνιες. Με αλλα λογια να μη κατορθωνουν ποτε οι δημοκρατικοι συνασπισμοι να ενωθουν εις ενα σφιχτοδεμενο ισχυρο κομμα.

Η μεταπολιτευση τους πικρανε ολους τους δημοκρατικους, διοτι ενω γιορταζαν την κατάρρευση της ξενης κατοχης, απο το αλλο μερος το μεγαλο κομμα τους με την πλατεια λαικη βαση εξερχοταν διεσπασμενο απο την εφτάχρονη εκτροπη και τους χθεσινους ηγετες του, που τους καμαρωναμε συνεργαζομενους τους ειδαμε να κονταρομαχουν και να αλληλοξεντωνωνται.

Περασαν οι εκλογες με τις γνωστες συνθηκες, εξηχθησαν τα απαραιτητα συμπερασματα και στις ταξεις της αντιπολιτευσης αρχισε να διαμορφωνεται μια ρεαλιστικη νοοτροπια, που για αρκετο καιρο καλλιεργηθηκε σε ολους μας η ιδεα μιας πολιτικης ΣΥΜΠΡΑΞΕΩΣ που θ' αφαιρουσε γιά παντα την εξουσια απο την παραδοσιακην δεξια και απο τους ξενους κηδεμονας της. Μ' αυτη ομως η ευκαιροδοξια δεν διηρκησε πολυ και περασε σαν ονειρο, διοτι τα πραγματα και παλιν εγιναν δυσκολα και πιο επικινδυνα απο πριν.

Απο την πλευρα του ΠΑΣΟΚ και ΕΔΗΚ εκδηλωθηκε μία αφνιδιαστικη ακαμψια που θετει σε δίλημμα την μεγαλη λαικη μαζα που διά του ανενδοτου αγωνος κατωρθωσε, σαν κυματοθραυστης, να σπαση τα παγοδον να της Κομματικης αυτοκρατοριας μέ το 53ο το 1964. Ειναι ακομη καιρος μπροστα μας να καταπολεμησουμε την ακαμψια αυτην σε οποια δηποτε πτερυγα και αν εχει επικρατησει, χαριν του δημοκρατικου λαου μας, διοτι ποτε δεν θα συχωρεσει ενα τοσο σοβαρο πολιτικο εγκλημα εις βαρος του και προς ὄφελος ΜΟΝΟΝ της ΔΕΞΙΑΣ και του ξενοκρατικου κατεστημενου της.

ΠΑΝΟΣ ΤΖΑΒΑΡΑΣ

ΔΗΜΟΣ ΠΑΤΡΕΩΝ

ΠΕΡΙΛΗΨΙΣ ΔΙΑΚΗΡΥΞΕΩΣ

Ο Δήμαρχος Πατρέων διακηρύττει ότι εκτίθεται σέ μειοδοτικό διαγωνισμό μέ σφραγισμένες προσφορές διά ποσοστού έκπτώσεως σέ ακέραιες μονάδες επί τοις έ"ατό των τιμών του τιμολογίου χωρίς όριον οι ηλεκτρομηχανολογικές εγκαταστάσεις του Κέντρου Μουσικής, προυπολογισμού δρχ. 2.100.000

Ο διαγωνισμός θά διενεργηθῆ εἰς τό Γραφεῖο Δ)νσεως Τεχν Υπηρεσιῶν τοῦ Δήμου 22 Αὐγούστου ἡμέρα Δευτέρα καί ὥρα 12η μεσημβρινή ἐνώπιον τῆς ἀρμοδίας Ἐπιτροπῆς.

Ὥρα λήξεως ἀποδοχῆς προσφορῶν ἡ 12.30 μ.μ.

Δεκτοί ἐργολῆπται Δ. Ἔργων Α΄ τάξεως καί ἄνω δι' ἔργα ἠλεκτρομηχανολογικά.

Προθεσμία περαιώσεως τῶν ἐργασιῶν 24 ἡμερολογιακοί μῆνες.

Ἐγγύηση συμμετοχῆς δρχ. 105.000 εἰς Γραμμάτιο Ταμείου Παρακαταθηκῶν καί Δανείων ἤ ἐγγυητική ἐπιστολή ἀναγνωρισμένης Τραπέζης ἤ ΤΣΜΕΔΕ.

Πληροφορίαι εἰς τό Γραφεῖο Δ)νσεως Τεχν. Ὑπηρεσιῶν τοῦ Δήμου κατά τίς ἐργάσιμες ἡμέρες καί ὥρες (τηλ. 275—033)

Πάτραι 24.7.77

Ὁ Δήμαρχος

ΘΕΟΔ. Κ. ΑΝΝΙΝΟΣ

ΚΟΙΝΩΝΙΚΑ

ΘΑΝΑΤΟΙ

Ἀγγελική Θεοδωροπούλου ἐτῶν 76.

Ἐλευθερία Λυκουργιώτη ἐτῶν 79.

Ἀναστάσιος Γκότσης ἐτῶν 77.

Σωτήριος Τούλιο ἐτῶν 77

Νικόλαος Κολόμβος ἐτῶν 68

Ἀσπασία Μίχου ἐτῶν 81.

Σπυρδων Παυλῆς ἐτῶν 68.

ΓΑΜΟΙ

Χρῆστος Νικολακόπουλος —Παναγιώτα Ἀγγελοπούλου ἐτέλεσαν τούς γάμους των.

Παῦλος Τρόντσαλ— Ἀλεξάνδρα Καντάρα ἐτέλεσαν τούς γάμους των.

Ἀριστείδης Κουτσούκος — Πηνελόπη Κευρμέντελου ἐτέλεσαν τούς γάμους των.

Γεώργιος Βουλδῆς —Σμαρώ Γεωργαλᾶ ἐτέλεσαν τούς γάμους των.

Νικόλαος Μαντζιαβδᾶς — Λαμπρινή Νικολάου ἐτέλεσαν τούς γάμους των.

Ἰωάννης Σταθάτος — Γιαννούλα Ζαφειροπούλου ἐτέλεσαν τούς γάμους των.

Χαράλαμπος Λούτας — Ἀνδριάνα Δροσοπούλου ἐτέλεσαν τούς γάμους των.

Δημήτριος Σωτηρόπουλος— Βασιλική Κεφαλᾶ ἐτέλεσαν τούς γάμους των.

Μάνφερτ Μίλλαρτ — Γεωργία Παγουλάτου ἐτέλεσαν τούς γάμους των.

Γεώργιος Αὐγερινός— Εὐθυμία Νικολαΐδου ἐτέλεσαν τούς γάμους των.

Δημήτριος Λαμπρόπουλος —Βασιλική Καραβία ἐτέλεσαν τούς γάμους των.

Βασίλειος Κατσούπης —Αἰκατερίνη Θεοδώρου ἐτέλεσαν τούς γάμους των.

Κων)νος Ροδόπουλος —Ἀλεξάνδρα Δρυμώνα ἐτέλεσαν τούς γάμους των.

Μαρῖνος Μαράτος — Μαρία Ἀποστολοπούλου ἐτέλεσαν τούς γάμους των.

Ξενοφῶν Παπαδόπουλος — Ἑλένη Τζούνη ἐτέλεσαν τούς γάμους των.

ΓΚΡΕΚΑ

ΣΗΜΑΙΕΣ

ΔΗΜΟΣΙΩΝ ΥΠΗΡΕΣΙΩΝ ΟΙΚΙΩΝ•ΚΑΤΑΣΤΗΜΑΤΩΝ

Εἰς ὅλας τάς διαστάσεις ΣΧΟΛΙΚαί-Σωματείων ΕΚΚΛΗΣΙΑΣΤΙΚαι-Παρελάσεων κλπ.

ΣΗΜΑΙΕΣ Ξένων Κρατῶν ΕΤΟΙΜΕΣ ΚΑΙ ΕΠΙ ΠΑΡΑΓΓΕΛΙΑ

καί ὅτι ἐξαίρετο ἄφορά ΤΗΝ ΣΗΜΑΙΑΝ

ΓΡΙΤΣΟΠΟΥΛΟΣ ΑΝΔΡΕΑΣ

ΜΑΙΖΩΝΟΣ 68Α•ΤΗΛ.273-607•ΠΑΤΡΑΙ

ΤΑ ΣΧΕΔΙΑ ΤΟΥ ΟΣΕ ΥΠΟ ΜΕΛΕΤΗΝ

ΠΑΤΡΑΙ - ΑΘΗΝΑΙ ΕΝΤΟΣ 1 1)2 ΩΡΑΣ ΜΕ ΗΛΕΚΤΡΟΚΙΝΗΣΙΝ

ΑΘΗΝΑΙ. Μέ τήν σύγχρονη σηματοδότησι καί τήν ἠλεκτροκίνησι στα σιδηροδρομικά δίκτυα Ἀθηνῶν — Θεσσαλονίκης —Εἰδομένης καί Πατρῶν — Ἀθηνῶν θά ἐξασφαλισθῆ ταχύτητα 160—200 χλμ. τήν ὥρα.

Τό ἀνέφερε τήν παρελθοῦσα ἑβδομάδα ὁ διοικητής τοῦ ΟΣΕ κ. Ἰωάν. Λάμπρος ὁ ὁποῖος εἶπεν ὅτι ἡ ἠλεκτροκίνησι στούς συρμούς, πού θά ἐπιφέρη ἐξάλειψι τῶν ζημιῶν γιά τόν ὀργανισμό καί σημαντική οἰκονομία σέ κατανάλωσι καυσίμων γιά τήν ἐθνική οἰκονομία, θά γίνη σταδιακό. Αὐτό, ἄλλωστε, προβλέπεται καί ἀπό τό 15ετές πρόγραμμα ἐπενδύσεων 1976—1990, σύμφωνα μέ τό ὁποῖο:

★—Γιά τήν μονή γραμμή κανονικοῦ εὔρους Ἀθηνῶν — Θεσσαλονίκης—Εἰδομένης, συνολικοῦ μήκους 586 χλμ. προβλέπεται διπλασιασμός τῆς γραμμῆς μετά συγχρόνου σηματοδοτήσεως καί ἠλεκτροκινήσεως γιά ἐπιτευξι ταχύτητος 160—200 χλμ. τήν ὥρα (τό δεύτερο ὅριο ὅπου τοῦτο δέν ἀπαιτεῖ ἀσυμφόρους δαπάνας)

★ Γιά τήν μονή γραμμή μετρικοῦ εὔρους Πατρῶν — Ἀθηνῶν συνολικοῦ μήκους 220 χλμ., προβλέπεται διπλή γραμμή κανονικοῦ εὔρους μετά συγχρόνου σηματοδοτήσεως καί ἠλεκτροκινήσεως γιά ταχύτητες 160 — 200 χλμ. τήν ὥρα (τό δεύτερο ὅριο ὅπου τοῦτο δέν ἀπαιτεῖ ἀσυμφόρους δαπάνας)

Ἐν τῷ μεταξύ τό ἔλλειμμα τοῦ ΟΣΕ κατά τό 1976 ἀνῆλθε !ἐ 667 ἑκατ. δρχ., δηλαδή ἦταν ηὐξημένο κατά 231 ἑκατ. δρχ. σέ σχέσι μέ τό 1975.

Τά ἔσοδα τοῦ ΟΣΕ τό 1976 παρουσίασαν αὔξησι κατά 303ἑ κατ. δρχ ἔναντι τοῦ 1975.

Μιλώντας σχετικά ὁ διοικητής τοῦ ΟΣΕ κ. Ι. Λάμπρος εἶπε ὅτι ἀνωθήκε σχετικά τό μεταφορικό ἔργο τοῦ ΟΣΕ πέρυσι, διότι ὑπάρχει πιό ὀξύς ἀνταγωνισμός μεταξύ τραίνου καί αὐτοκινήτου καθώς καί διότι ἡ ΕΟΚ ἐπέβαλε ἀντισταθμιστικές εἰσφορές στά ἑλληνικά ἀγροτικά προϊόντα (φροῦτα, λαχανικά κλπ) ὁπότε ὑπῆρξε σπουδαία ἔργου γιά τόν ὀργανισμό. Ὁ κ. Λάμπρος ὑπεγράμμισε ἐπίσης ὅτι:

★ Ἐπιβάλλεται νά τεθῆ ἀμέσως σέ ἐφαρμογή τό 15ετές ἀναπτυξιακό πρόγραμμα τοῦ ΟΣΕ (ἠλεκτροκινήσεις τραίνων, διπλές γραμμές, βελτιώσεις, ἀγορά τροχαίου ὑλικοῦ κλπ) ὥστε νά ἐξαφανισθῆ τό σημερινό φαῦλος κύκλος: «παθητικόν — χαμηλόν ἔργον — δυσμενεῖς συνθῆκαι ἐκμεταλλεύσεως — παθητικόν»

★—Διά νά ὑπάρξη κάποιος ἐκσυγχρονισμός καί ἀνάπτυξη στόν ΟΣΕ κατά τήν 5ετία 1976—1980 θά πρέπει νά διατεθοῦν περί τά 12 δισ. δρχ.

★ Ἐν τῷ μεταξύ, ὁ ὑπουργός Συγκοινωνιῶν κ. Γ. Βογιατζῆς εἶπε ὅτι θα προηγηθῆ ἡ ἠλεκτροκίνησις τῆς γραμμῆς Θεσσαλονίκης — Εἰδομένης διά τήν ταχυτέρη διακίνησι ἐπιβατῶν καί ἐμπορευμάτων πρός τήν Κεντρική Εὐρώπη.

ΕΣΠΡΡΟΥΧΑ 'Ανδρικά Παιδικά mimoza

ΓΚΡΕΚΑ

ΜΕΤΑΛΛΙΚΑ ΕΠΙΠΛΑ

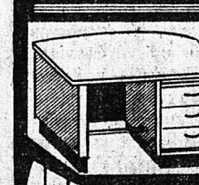

ΑΓΓΕΛΟΣ ΚΑΝΕΛΛΟΠΟΥΛΟΣ ΤΗΛ.273-593

ΑΓΙΟΥ ΑΝΔΡΕΟΥ 143

ΓΡΑΦΕΙΟΝ ΤΑΞΙΔΙΩΝ - ΤΟΥΡΙΣΜΟΥ

AQUARIUS

Νόρμαν 1 (Ἐναντι ἐκκλησίας Ἁγ. Διονυσίου)

Εἰσιτήρια Ἀτμοπλοϊκά ἀπό ΠΑΤΡΑ γιά BRINDISI BARI — ANCONA — VENEZIA

Ἐκδρομές ἐξωτερικοῦ μέ Πούλμαν καί ἀεροπορικές.

Εἰσιτήρια Ἀεροπορικά καί Σιδηροδρομικά γιά ὅλο τόν κόσμο.

— Ἐκδόσεις Διαβατηρίων.

— Γιά τό ταξίδι σας καί γιά κάθε πληροφορία τηλεφωνῆστε μας στό 421.500, 422 555 ἤ ἐπισκεφθῆτε μας γιά νά σᾶς ἐξυπηρετήσουμε.

ΑΚΗΣ ΦΩΤΟΠΟΥΛΟΣ - ΑΚΗΣ ΣΩΤΗΡΟΠΟΥΛΟΣ

Μαχαιροπήρουνα Φίσκοι Πιατέλλες σερβιρίσματος Σπάργυρα διακοσμητικά

35 ΧΡΟΝΙΑ ΠΕΙΡΑΣ ΕΓΓΥΩΝΤΑΙ

ΜΕΝΑΡΙΝΟΣ

Ἁγ. Νικολάου 57

ΤΕΧΝΙΚΟΝ ΓΡΑΦΕΙΟΝ ΗΛΕΚΤΡΟΜΗΧΑΝΙΚΩΝ ΕΡΓΩΝ

« ΜΑΥΡΟΜΜΑΤΗ »

ΑΔΕΙΑΙ — ΜΕΛΕΤΑΙ — ΕΓΚΑΤΑΣΤΑΣΕΙΣ ΚΕΝΤΡΙΚΗΣ ΘΕΡΜΑΝΣΕΩΣ — ΒΙΟΜΗΧΑΝΙΩΝ ΒΙΟΤΕΧΝΙΩΝ — ΠΡΑΤΗΡΙΩΝ ΚΑΥΣΙΜΩΝ ΠΥΡΑΣΦΑΛΕΙΑ ΚΛΙΜΑΤΙΣΜΟΣ ΜΗΧΑΝΟΛΟΓΙΚΑΙ — ΗΛΕΚΤΡΙΚΑΙ ΕΓΚΑΤΑΣΤΑΣΕΙΣ

ΦΙΛΟΠΟΙΜΕΝΟΣ 39—41 Τηλ. 271.982 ΠΑΤΡΑΙ

ΔΩΡΕΑΝ ΖΕΣΤΟ ΝΕΡΟ ΑΠ' ΤΟΝ ΗΛΙΟ!

ΟΣΟ ΘΕΛΕΤΕ ΚΑΙ ΟΠΟΤΕ ΤΟ ΘΕΛΕΤΕ

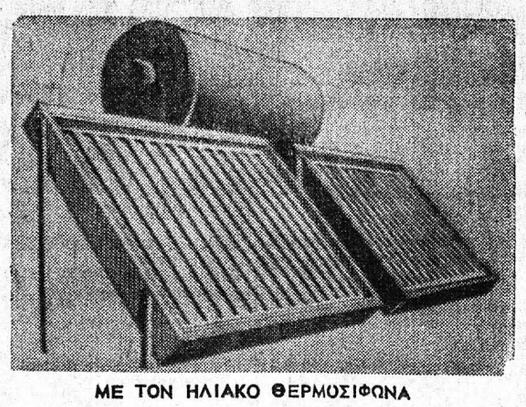

ΜΕ ΤΟΝ ΗΛΙΑΚΟ ΘΕΡΜΟΣΙΦΩΝΑ

"ΗΛΙΟΘΕΡΜΟ"

Τέλος στις σκοτοῦρες! Δέν χρειάζεται πιά νά ἀνασβήνετε θερμοσίφωνες! Τό «ΗΛΙΟΘΕΡΜΟ» θά σᾶς ἔχη πάντα ζεστό νερό— χειμῶνα —καλοκαίρι! Χρειάζεται μόνο 2 ὧρες ἡλιοφάνεια τήν ἡμέρα! Τέλος στήν κατανάλωση ἠλεκτρικοῦ ρεύματος! (Γιά τίς σπάνιες ἡμέρες πού εἶναι ἐντελῶς ἀνήλιες, δέν ἔχετε παρά νά γυρίσετε ἕνα διακόπτη, γιά νά θέσετε σέ λειτουργία τό ἐπικουρικό, ἰσχυρώτατο ἠλεκτρικό στοιχεῖο (4 KW) τοῦ «Ἡλιόθερμου» Τοποθετεῖται εὔκολα στήν ταράτσα, στή βεράντα, στό μπαλκόνι ἤ στόν κῆπο. Ἔχει διπλῆ χωρητικότητα καί ἀπό τούς συνήθεις θερμοσίφωνες: 100—120—150 καί 200 λίτρων

ΑΝΤΙΠΡΟΣΩΠΟΙ

Α. ΜΟΥΣΤΑΚΗΣ —ΔΗΜΟΣΘ. ΚΟΤΤΑΡΗΣ ΟΕ

ΑΛΕΞ. ΥΨΗΛΑΝΤΟΥ 245— 247 ΚΑΙ ΤΣΑΜΑΔΟΥ

ΤΗΛ. 320 —579 ΠΑΤΡΑΙ

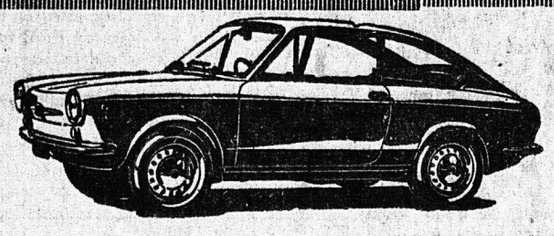

ΚΑΙΝΟΥΡΓΙΑ ΑΥΤΟΚΙΝΗΤΑ

FIAT - SIMCA - SEAT

POLSKI - ZASTAVA

CITROEN - LANCIA

DAIHATSU - WARTBURG

AUTOBIANCHI

ΜΕΤΑΧΕΙΡΙΣΜΕΝΑ

ΠΑΝΤΟΣ ΤΥΠΟΥ ΚΑΙ ΜΑΡΚΑΣ

ΑΓΟΡΑΙ

ΠΑΝΤΟΣ ΑΥΤΟΚΙΝΗΤΟΥ ΤΟΙΣ ΜΕΤΡΗΤΟΙΣ

ΑΝΤΑΛΛΑΓΑΙ

ΠΑΝΤΟΣ ΑΥΤΟΚΙΝΗΤΟΥ ΜΕ ΟΙΑΝΔΗΠΟΤΕ ΜΑΡΚΑ ΕΙΣ ΚΑΙΝΟΥΡΓΗ

Α.ΚΟΥΤΣΟΛΙΑΣ

ΓΕΝΙΚΑΙ ΕΠΙΧΕΙΡΗΣΕΙΣ ΑΥΤΟΚΙΝΗΤΩΝ

ΑΓ. ΑΝΔΡΕΟΥ 156—ΤΣΑΜΑΔΟΥ

ΤΗΛ. 321.532 —321.773—324.911

ΤΕΧΝΙΚΟΝ ΓΡΑΦΕΙΟΝ

ΜΗΧΑΝΟΛΟΓΙΚΩΝ ΕΓΚΑΤΑΣΤΑΣΕΩΝ

ΔΗΜΗΤΡ. ΤΑΚΗ ΠΑΠΑΝΔΡΕΟΥ

ΤΕΩΣ ΤΕΧΝΙΚΟΥ ΥΠΑΛΛΗΛΟΥ

ΕΠΙΘΕΩΡΗΣΕΩΣ ΒΙΟΜΗΧΑΝΙΑΣ ΠΑΤΡΩΝ

ΣΧΕΔΙΑ: Ἐργοστασίων— Ἀρτοποιείων Ἐλαιοτριβείων κλπ — ΜΕΛΕΤΑΙ διά χορήγησιν ἀδειῶν ΑΠΟΒΛΗΤΩΝ ΚΑΙ ΛΥΜΑΤΩΝ ἐργοστασίων Σύνταξις εἰδικῶν Κανονισμῶν Πυρασφαλείας

Ὁδός ΜΙΑΟΥΛΗ καί ΚΟΡΙΝΘΟΥ

(ὀπισθεν Δικαστηρίων) —ΠΑΤΡΑΙ

321.725, 324. 994

αυτοκινητα

OPEL

ασφαλη • ανετα • πολυτελη • οικονομικα

ASCONA

ΕΥΚΟΛΙΕΣ ΠΛΗΡΩΜΗΣ

Β. ΙΩΑΝ. ΓΚΟΛΦΙΝΟΠΟΥΛΟΣ

ΑΓΙΟΥ ΑΝΔΡΕΟΥ 132-134 ΤΗΛ. 325 076 ΠΑΤΡΑΙ

ΑΝΤΙΜΕΤΩΠΙΖΕΤΕ ΠΡΟΒΛΗΜΑ ΝΕΡΟΥ;

ΣΑΣ ΠΡΟΣΦΕΡΟΜΕ ΑΝΤΛΗΤΙΚΑ ΣΥΓΚΡΟΤΗΜΑΤΑ ΓΙΑ ΑΦΘΟΝΟ ΝΕΡΟ ΚΑΙ ΞΕΚΟΥΡΑΣΤΟ ΠΟΤΙΣΜΑ

ΤΟ ΣΥΜΦΕΡΟΝ ΣΑΣ ΑΠΑΙΤΕΙ ΝΑ ΜΑΣ ΣΥΜΒΟΥΛΕΥΘΗΤΕ ΠΡΙΝ ΚΑΤΑΛΗΞΕΤΕ ΕΙΣ ΑΓΟΡΑΝ ΑΝΤΛΗΤΙΚΟΥ ΣΥΓΚΡΟΤ/ΤΟΣ

ΓΕΩΡΓΙΟΣ ΙΩΑΝ. ΚΟΥΒΕΡΙΑΝΟΣ

ΗΛΕΚΤΡΙΚΑ ΕΙΔΗ • ΜΗΧΑΝΗΜΑΤΑ • ΤΕΧΝΙΚΑΙ ΑΝΤΙΠΡΟΣΩΠΕΙΑΙ

ΕΡΓΑΣΤΗΡΙΟΝ ΠΕΡΙΕΛΙΞΕΩΝ & ΕΠΙΣΚΕΥΩΝ ΜΗΧΑΝΗΜΑΤΩΝ

ΠΑΝΤΑΝΑΣΣΗΣ 98 • ΠΑΤΡΑΙ • ΤΗΛ. 276.674 — 273.676