ΕΘΝΙΚΟΣ ΚΗΡΥΞ ΠΑΤΡΩΝ

• ΙΔΡΥΤΗΣ ΑΝΔΡΕΑΣ Γ. ΒΡΗΣ • ΓΡΑΦΕΙΑ ΤΥΠΟΓΡΑΦΕΙΑ ΦΙΛΟΠΟΙΜΕΝΟΣ 27 • ΤΗΛ. 277 384 ΚΑΙ 275 352 • ΤΙΜΗ ΔΡΑΧ. 7 — ΕΤΟΣ 43 ΑΡΙΘΜΟΣ ΦΥΛΛΟΥ 2662 ΔΕΥΤΕΡΑ 19 ΣΕΠΤΕΜΒΡΙΟΥ 1977

ΕΞΑΓΓΕΛΛΟΝΤΑΙ ΣΗΜΕΡΟΝ ΟΡΙΣΤΙΚΑΙ ΑΠΟΦΑΣΕΙΣ

ΠΡΟΣΦΥΓΗ ΣΤΙΣ ΚΑΛΠΕΣ 20 Ή 27 ΝΟΕΜΒΡΙΟΥ

Η ΑΝΤΙΠΟΛΙΤΕΥΣΙΣ ΘΑ ΖΗΤΗΣΗ ΟΠΩΣ ΤΑΣ ΕΚΛΟΓΑΣ ΔΙΕΝΕΡΓΗΣΗ ΥΠΗΡΕΣΙΑΚΗ ΚΥΒΕΡΝΗΣΙΣ

ΣΗΜΕΡΟΝ Η ΣΥΝΑΝΤΗΣΙΣ ΚΑΡΑΜΑΝΛΗ—ΠΟΛΙΤΙΚΩΝ ΑΡΧΗΓΩΝ

ΑΘΗΝΑΙ ('Ιδιαιτέρα ἀνταπόκρισις). — Τὴν μεσημβρίαν σήμερον ὁ Ἑλληνικὸς Λαὸς θὰ ἔχῃ τὴν ὁριστικὴν ἀπάντησιν εἰς τὸ ἐρώτημα ἂν βαίνομεν πρὸς ἐκλογὰς καὶ ἂν ναί, πότε ἀκριβῶς θὰ διενεργηθοῦν αὗται.

Τουτεστιν ἡ Ἀντιπολίτευσις θὰ ἐκθέσῃ τὰς ἀπόψεις της ἐπὶ τοῦ ἐπιμάχου θέματος ποίας θὰ διενεργήσῃ τὰς ἐκλογάς: Δηλαδὴ ἡ σημερινὴ Κυβέρνησις μὲ ἀλλαγὰς εἰς 3—4 ὑπουργεῖα ἢ καθαρῶς ὑπηρεσιακή.

Πάντως οἱ πλέον ἔγκυροι κύκλοι πιστεύουν ἀνεπιφυλάκτως πλέον ὅτι οἱ ἐκλογὲς διενεργοῦνται ὁριστικὰ ἐντὸς τοῦ Νοεμβρίου μὲ πιθανωτέρη ἡμερομηνίαν τὴν Κυριακὴν 20 τοῦ μεταπρόσεχοῦς μηνός. Ὡρισμέναι πηγαὶ προσθέτουν μάλιστα ὅτι ἡ εἴδησις εἶναι ἀπόλυτα ἐξακριβωμένη, ἀναμένεται δὲ νὰ ἀνακοινωθεῖ καὶ ἐπίσημα μετὰ τὶς συναντήσεις ποὺ θὰ ἔχῃ ὁ πρωθυπουργὸς κ. Κ. Καραμανλῆς σήμερα μὲ τοὺς ἀρχηγοὺς τῆς ἀντιπολιτεύσεως.

Πράγματι κυβερνητικὸς ἐκπρόσωπος προέβη ἀπὸ τοῦ Σαββάτου εἰς τὴν κάτωθι δήλωσιν:

«Ἐπειδὴ συνεχίζεται ἡ συζήτησις περὶ ἐκλογῶν καὶ μολονότι ὁ Πρωθυπουργὸς εἶναι ὑποχρεωμένος νὰ οἰκουρῇ γιὰ μερικὲς ἀκόμη ἡμέρες, ἐν τούτοις, προσεκάλεσε γιὰ τὴν Δευτέρα στὴν οἰκίαν του τοὺς ἀρχηγοὺς τῶν κομμάτων τῆς ἀντιπολιτεύσεως γιὰ νὰ τοὺς ἐνημερώσῃ ἐπὶ τῶν σκέψεων τῆς Κυβερνήσεως γιὰ τὸ θέμα τῶν ἐκλογῶν».

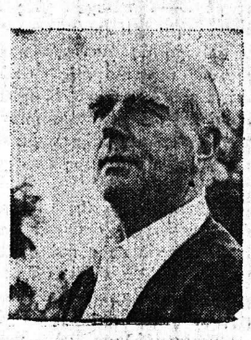

Κ. ΚΑΡΑΜΑΝΛΗΣ: Σήμερον θὰ ἀνακοινώσῃ τί ἔχει ἀποφασίσει

Πέραν τῆς κυβερνητικῆς αὐτῆς ἀνακοινώσεως, δημοσιογραφικὲς πληροφορίες ἀγαφέρουν ὅτι ἡ συνάντηση τοῦ κ. Πρωθυπουργοῦ μὲ τὸν κ. Μαῦρο θὰ γίνῃ στὶς 11 τὸ πρωῒ τῆς Δευτέρας, μὲ τὸν κ. Α. Παπανδρέου στὶς 6,30 μ.μ. καὶ μὲ τὸν κ. Ἡλιοῦ στὶς 7,30 μ.μ. Ὁ τελευταῖος εἶ δοποιήθηκε νὰ ἐπιστρέψῃ στὴν Ἀθήνα ἀπὸ τὴν Ρουμανία ὅπου εὑρίσκεται, προκειμένου νὰ πραγματοποιηθῇ ἡ συνάντησις.

Σχετικῶς, ἀπὸ τὶς ἴδιες δημοσιογραφικὲς πηγὲς ἐγνώσθη ὅτι ἡ κυβέρνησις εἶναι προσανατολισμένη πρὸς τὴν ἰδέα ἐπὶ τὰ χύσεως τοῦ χρόνου τῶν ἐκλογῶν. Μάλιστα οἱ ἴδιες δημοσιογραφικὲς πληροφορίες ἀπέκλειαν τὴν διεξαγωγὴ τῶν προσεχῶν ἐκλογῶν κατὰ τὸν Δεκέμβριο, ὁπότε δὲν ἀπομένει παρὰ μόνο ὁ Νοέμβριος ἢ περίπτωση τῆς Ἀνοίξεως.

Ἀπὸ κυβερνητικῆς πλευρᾶς ἐτηρεῖτο χαρακτηριστικὴ σιωπὴ πάνω στὸ ζήτημα τῶν ἐκλογῶν: Ὁ κυβερνητικὸς ἐκπρόσωπος διάβασε τὴν ἀνακοίνωση γιὰ τὶς συναντήσεις τοῦ κ. Κ. Καραμανλῆ καὶ δὲν

Α. ΠΑΠΑΝΔΡΕΟΥ: Θὰ ζητήσῃ σχηματισμὸν Ὑπηρεσιακῆς Κυβερνήσεως

ἔδωσε πρόσθετες πληροφορίες.

Τὴν ἴδια ὥρα, ὅμως, πηγὲς ποὺ γνωρίζουν τὰ πράγματα, τόνιζαν ὅτι τὸ γεγονὸς τῆς προσκλήσεως τῶν κ.κ. Γ. Μαύρου, Α. Παπανδρέου καὶ Ἡλ. Ἡλιοῦ, σημαίνει ὅτι ὁ κ. Κ. Καραμανλῆς ἔκρινε ὅτι ἦλθε ἡ ὥρα νὰ γνωστοποιήσει δημοσίᾳ τὴν ἀπόφασή του γιὰ ἐκλογές, τὴν ὁποία ἔχει λάβει ἀπὸ ἀρκετὲς ἡμέρες.

Ἀναμένεται ὅτι κατὰ τὰς σημερινὰς συναντήσεις ὁ κ. πρωθυπουργὸς θὰ ἀνακοινώσῃ τὶς προθέσεις τῆς Κυβερνήσεως στοὺς ἀρχηγοὺς τῆς ἀντιπολιτεύσεως καὶ θὰ ἐκθέσῃ τοὺς λόγους γιὰ τοὺς ὁποίους ἐπισπεύδονται οἱ ἐκλογές. Κυρίως ὁ κ. Καραμανλῆς θὰ ἐπιρρίψῃ τὶς εὐθύνες γιὰ τὴν ἐπισπευσθεῖσαν ἀντιπολίτευση, ἡ ὁποία: Θεώρησε ἀπὸ τῆς πρώτης στιγμῆς τὸ ἀποτέλεσμα τῶν ἐκλογῶν τῆς 17ης Νοεμβρίου 1974, ὡς περιστασιακὸ καὶ διακηρυξε καὶ πρόσφατα τὴν ἄποψή της περὶ διαστάσεως μεταξὺ λαοῦ καὶ Κυβερνήσεως.

Ἄλλαι πληροφορίαι ἀνέφερον τὰ ἑξῆς:

«Πιστεύεται ὅτι καὶ οἱ ἀπὸ

ΣΥΝΕΧΕΙΑ ΕΙΣ ΤΗΝ 8 ΣΕΛ.

ΠΕΡΙ ΤΑ ΓΕΓΟΝΟΤΑ

ΜΠΑΛΚΟΝΟΕΙΔΩΣ

★ Φτάνουν εἰς τὰ γραφεῖα μας καταγγελίαι ὄχι μόνον γονέων καὶ κηδεμόνων, ἀλλὰ καὶ ὑπευθύνων Γυμνασιαρχῶν καὶ Καθηγητῶν, συμφώνως πρὸς τὰς ὁποίας αἱ ἐλλείψεις εἰς τὴν Μέσην Ἐκπαίδευσιν εἶναι σοβαρώταται, τὸ ὁποῖον ὥστε ὅλοι νὰ δοκιμάζουν τὸ αἴσθημα τῆς καταπλήξεως ἂν μὴ καὶ τῆς ἀπογοητεύσεως. Συγκεκριμένως ἀποκαλύπτεται ἤδη μέχρι τὰς ἐγγραφάς, ὅτι δὲν ὑπάρχουν αἱ ἀναγκαῖαι αἴθουσαι μὲ ἀποτέλεσμα νὰ πρέπει νὰ στιβάχθοῦν τώρα 70 καὶ περισσότεροι μαθηταὶ εἰς ἑκάστην αἴθουσαν, ὅτι δὲν ὑπάρχουν οἱ ἀναγκαῖοι καθηγηταὶ καὶ ἀκόμη ὅτι δὲν ὑπάρχουν οὔτε καὶ τὰ προγράμματα βάσει τῶν ὁποίων θὰ γίνῃ ἡ ἐκπαίδευσις τῶν μαθητῶν. Καὶ ἐρωτᾶται: Αὐτὴ ἡ κατάστασις πῶς θὰ ἀντιμετωπισθῇ; Μήπως δι' ὑποσχέσεων ἀπὸ τὰ προεκλογικὰ μπαλκόνια;

ΠΑΡΑΛΕΙΨΕΙΣ

★ Καὶ ἐπειδὴ ὁ λόγος περὶ διδακτηρίων θὰ ἐρωτήσωμεν τὸ Κράτος μας τοῦ 1977: Μέχρι πότε ἄραγε τὸ θαυμασιώτατον κτίριον τῶν Φυλακῶν τῆς ὁδοῦ Σατωβριάνδεως ποὺ ἦτο ἐκπαιδευτήριον θὰ ξαναγίνῃ ἐκπαιδευτήριον; Μέχρι πότε τὸ Ὑπουργεῖον Δικαιοσύνης θὰ λέγῃ ὅτι τὸ ἀκίνητον αὐτὸ εἶναι δικό του καὶ ὅτι θὰ τὸ κάμῃ ὅ,τι θέλει. Ἀκόμη καὶ οἰκόπεδα, ἢ οἰκοπεδάκια ἀπὸ νὰ τὰ πωλήσῃ εἰς ἰδιώτας ὡς ἐὰν ἦτο οἰκιδομικὴ καὶ οἰκοπεδικὴ ἐπιχείρησις; Ἂν δὲν λαμβάνουν ὑπ' ὄψιν τὰς τεραστίας ἐλλείψεις εἰς διδακτήρια οἱ ἐν Ἀθήναις ἁρμόδιοι (ἀφοῦ ἡμᾶς τοὺς Πατρινοὺς δὲν μᾶς ὑπολογίζουν κάν) δὲν ἀναλογίζονται τουλάχιστον ὅτι τὸ περὶ οὗ ὁ λόγος ἀκίνητον ἦτο ἰταλικὴ περιουσία περιελθοῦσα εἰς τὸ Ἑλληνικὸν Δημόσιον ὡς ἀποζημίωσις, δι' ὅσας καταστροφὰς ὑπέστησαν αἱ Πάτραι ἀπὸ τοὺς τότε Ἰταλικοὺς βομβαρδισμούς, ἐκτὸς τῶν 50 περίπου νεκρῶν καὶ τῶν δεκάδων τραυματιῶν τὸ πρωῒ ἐκείνου τῆς 28ης Ὀκτωβρίου 1940; Ἀλλὰ βεβαίως ἐκλογαὶ ἐπίκεινται καὶ θὰ τὰ εἴπωμεν καὶ καλλίτερον ἵνα γνωρίζουν καὶ οἱ ψηφοφόροι Πατρινοί ποῖοι μᾶς ἐξεπροσώπησαν καὶ ποῖοι πρέπει νὰ μᾶς ἐκπροσωπήσουν.

ΕΙΣ ΒΑΡΟΣ ΤΗΣ ΕΠΑΡΧΙΑΣ

★ Λαμβάνουσα ἀφορμὴν ἀπὸ τὸ γεγονὸς, ὅτι εἰς τινας ἐπαρχιακὰς πόλεις ὀργανοῦνται ἐκθέσεις τινες, ὡς εἰς Λαμίαν, Λάρισαν, Κομοτηνὴν καὶ ἀλλαχοῦ, μία ἀθηναϊκὴ ἐφημερὶς ἔγραφε τὴν παρελθοῦσαν ἑβδομάδα, ὅτι ἐπειδὴ αἱ ἐκθέσεις αὐταὶ τονώνουν τὴν ἐπαρχίαν, θὰ πρέπει καὶ ἡ κυβέρνησις νὰ φροντίσῃ ὥστε παρόμοιαι ἐκδηλώσεις νὰ γίνωνται εἰς ὅσον τὸ δυνατὸν περισσοτέρας πόλεις. Ὀρθὴ ἡ παρατήρησις, ἀλλὰ ἡ ἀθηναϊκὴ ἐφημερὶς νομίζει ὅτι ευρισκόμεθα δὲν γνωρίζομεν ἐξ παίαν ἰδανικὴν πολιτείαν; Ταῦτα δὲ διότι ἄγνοεῖ προφανῶς ὅτι αἱ Πάτραι ἀπὸ δεκαετιῶν ζητοῦν νὰ τοὺς ἐπιτραπῇ ἡ ὀργάνωσις Ἐμπορο βιομηχανικῆς Ἐκθέσεως, ἀλλὰ τὸ Σεβαστὸν Ὑπουργεῖον Ἐμπορίου, ἀρνεῖται ἐπιμόνως. Προφανῶς διότι ὡς σκοπὸν του ἔχει τὴν προστασίαν τῶν Ἀθηνῶν καὶ τῆς Θεσσαλονίκης καὶ λαμβάνει ὅλα ἐκεῖνα τὰ μέτρα ποὺ ἐμποδίζουν τὴν Ἑλληνικὴν Ἐπαρχίαν «νὰ σηκώσῃ κεφάλι» κατὰ τὸ κοινῶς λεγόμενον.

ΤΟΥ ΕΝΟΣ ΑΝΔΡΟΣ

★ Ὅτι ὁ κ. Κ. Καραμανλῆς ἔχει τὰ προσόντα του μόνον οἱ κακόπιστοι ἴσως τὸ ἀμφισβητοῦν. Ὅμως καὶ ἡ διαπίστωσις, ὡς αὐτὴ προέκυψε ἀπὸ τὴν τελευταίαν ἀσθένειαν τοῦ κ. Πρωθυπουργοῦ, ὅτι ἡ ἀπουσία του ἀπὸ τὸ προσκήνιον παραλύει τὴν ζωὴν τῆς χώρας καὶ ἐμποδίζει τὰς πολιτικὰς ἐξελίξεις δὲν εἶναι εὐχάριστος. Καὶ δὲν εἶναι διότι δὲν θὰ πρέπει ποτέ ἡ διοίκησις μιᾶς ὁλοκλήρου χώρας νὰ ἐξαρτᾶται ἀπὸ τὴν δραστηριότητα ΕΝΟΣ μόνον ἀνδρός, ὁσονδήποτε ἱκανὸς καὶ ἂν εἶναι αὐτός. Ταῦτα διότι καὶ οἱ ἱκανοὶ καὶ οἱ δραστήριοι εἶναι καὶ αὐτοὶ ἄνθρωποι ὑποκείμενοι εἰς τὸν φυσικὸν νόμον τῆς φθορᾶς.

Η ΠΥΡΟΣΒΕΣΤΙΚΗ

★ Ἡ Πυροσβεστικὴ Ὑπηρεσία Πατρῶν ἀπὸ δεκαετιῶν παραμένει εἰς τὸ ἐπίπεδον Σταθμοῦ Α τάξεως. Ἀλλὰ τὸ θέμα δὲν εἶναι συναισθηματικὸν ὥστε νὰ ἐνυχλῇ αὐτὴ ἡ ὑποτίμησις. Οἱ ἁρμόδιοι θὰ πρέπει νὰ ἀντιληφθοῦν κάποτε ὅτι θὰ πρέπει νὰ ἐξετάσουν τὸ ταχύτερον τὸ θέμα τῆς προαγωγῆς τοῦ Πυροσβεστικοῦ Σταθμοῦ εἰς ιΔοίκησιν. Ὄχι δὲ ἐπαναλαμβάνομεν διὰ νὰ ἐξομοιωθοῦν αἱ Πάτραι μὲ τὸ.. Ἀγρίνιον, τὰ Χανιὰ καὶ τὴν Λάρισαν ὅπου ἡ Π.Υ εἶναι ἐπιπέδου Διοικήσεως ἀλλὰ διότι ἡ πυρασφάλεια τῶν Πατρῶν ἐπιβάλλει ὁπως αὐξηθῇ ὁ ἀριθμὸς τῶν πυροσβεστῶν καὶ ὅπως λειτουργήσῃ ἐπὶ τέλους ὁ ἔτοιμος νέος Πυροσβεστικὸς Σταθμὸς εἰς τὴν μεσημβρινὴν πλευρὰν τῆς πόλεως καὶ ἵνα δημιουργηθῇ καὶ νέος εἰς τὴν Ἄνω Πόλιν. Ἅπαξ καὶ εἰς ὅ,τι ἀφορᾷ τὸν λιμένα ἕνας Πυροσβεστικὸς σταθμὸς θὰ ἐγκατασταθῇ εἰς τὸ βραδύτατα δυστυχῶς, ἀνεγειρόμενον, νέον κτίριον τοῦ Τελωνείου.

ΨΙΘΥΡΟΙ

★ Φθάνουν «ψίθυροι» εἰς τὰ γραφεῖα μας, συμφώνως πρὸς τοὺς ὁποίους οἱ ἀναλαβόντες τὴν κατασκευὴν τοῦ κολυμβητηρίου ἀρχίζουν νὰ προβάλλουν ποικίλους ἰσχυρισμούς, ἀφορῶντας τὴν σύστασιν τοῦ ὑπεδάφους καὶ ἄλλα, ἄγνωστον διὰ ποίους λόγους καὶ ποίους σκοπούς. Δὲν εἶναι ἰδική μας ἁρμοδιότητα νὰ κρίνωμεν τὸ βάσιμον τῶν ἰσχυρισμῶν. Καὶ ὡς πολῖται τῶν Πατρῶν θὰ δεχθῶμεν τὰ πάντα: Πλὴν μόνον ἑνός: Πλὴν τῆς παρατάσεως τῶν ἐργασιῶν διὰ τὴν ἀνέγερσιν τοῦ καλυμβητηρίου πέραν τῶν συμβατικῶν ὑπορχεώσεων.

ΔΙΑΛΟΓΟΙ

Ἄδολον καὶ χαριτωμένον.

—ΔΗΜΑΡΧΟΣ: ('Εν συνεδριάσει). Ἂν τὰ πράγματα δὲν ἐξελιχθοῦν ὡς σᾶς τὰ προλέγω τότε θὰ σχίσω τὸ δίπλωμά μου.

—ΤΟΥΛΙΑΤΟΣ; Ναί, ἀλλὰ σκεῖς ἀντίγραφα, ἢ φωτοαντίγραφα. Τὸ πρωτότυπο τὸ φυλᾷς"

ΧΡ. ΜΟΥΛΑΚΗΣ: ΠΗΓΗ ΑΙΣΙΟΔΟΞΙΑΣ

ΕΙΣ ΤΗΝ ΧΑΡΤΟΠΟΙΪΑ ΟΛΑ ΠΑΝΕ ΚΑΛΑ!

Εἴχαμε τὴν παρελθοῦσαν ἑβδομάδα μίαν χρησίμων συνάντησιν μὲ τὸν Διευθύνοντα Σύμβουλον τῆς Χαρτοποιΐας Λαδοπούλου ἀνώτερον διακεκριμένον Ὑπάλληλον τῆς Ἐθνικῆς Τραπέζης κ. Χρ. Μουλάκην, ὁ ὁποῖος καὶ κατευθύνει τὸ ἔργον τῆς ἀνορθώσεως τῆς μεγάλης Βιομηχανίας προκειμένου νὰ ἀνταποκριθῇ εἰς τὴν ἀποστολήν της.

★ Ἡ βούλησις τῆς Ἐθνικῆς Τραπέζης μᾶς εἶπεν ὁ κ. Μουλάκης (μόλις 37 ἐτῶν) εἶναι μία: Νὰ ὀρθοποδήσῃ ἡ βιομηχανία καὶ ὡς οἰκονομικὴ ὀντότης, ἀλλὰ καὶ ὡς, πηγὴ ἐργασίας δι' ἑκατοντάδας ἀνθρώπους, ποὺ εἶναι ἕνα θέμα κοινωνικόν.

Καὶ προσέθεσεν:

★—Ἄλλωστε καὶ τῆς Ἐθνικῆς Τραπέζης ἡ ἀποστολὴ εἶναι καὶ οἰκονομικὴ ἀλλὰ καὶ κοινωνική. Ἀνέκαθεν καὶ ἀπὸ τῆς πρώτης στιγμῆς τῶν πρώτων δυσχερειῶν ἡ Τράπεζα ἀδορύβως παρηκολούθει τὰς ἐξελίξεις ἐν τῇ Βιομηχανίᾳ ὡς ὤφειλε δι' αὐτὸ δέ καὶ εὑρέθη ἑτοίμη εἰς τὴν κατάλληλον στιγμὴν νὰ δώσῃ λύσιν καὶ νὰ ἀναδεχθῇ τὸ βάρος καὶ τὴν εὐθύνην διὰ τὴν οἰκονομικὴν ἐξυγίανσιν τῆς Ἐπιχειρήσεως. Ὅταν τοῦτο συντελεσθῇ θὰ τὴν ἀποδώσωμεν εἰς τοὺς ἰδιοκτήτας της.

Ἀπαντῶν εἰς ἄλλας ἐρωτήσεις ὁ κ. Χρ. Μουλάκης εἶπε:

★—Ἡ βιομηχανία δύναται νὰ ὀρθοποδήσῃ καὶ συνεπῶς εἶναι βιώσιμος, ἂν ἀξιοποιηθοῦν ὄχι τὰ μηχανήματα μόνον, ἀλλὰ καὶ ὁ παράγων «ἄνθρωπος». Καὶ εἰς τὸν τομέα αὐτὸν εἴμεθα αἰσιόδοξοι.

★ Ἤδη τὸ ἐργοστάσιον κινεῖται. Ἡ ἀπόδοσις δὲν εἶναι τώρα πλήρης. Ὡρισμέναι ἐλλείψεις ὑπάρχουν. Ἀπὸ ἡμέρας εἰς ἡμέραν ὅμως ὅλα πάνε καλλίτερα.

★ Προβλήματα ἐξακολουθοῦν νὰ ὑπάρχουν. Καὶ ἕνα ἀπὸ αὐτὰ εἶναι αἱ ἐκκρεμοῦσαι ὀφειλαὶ πρὸς τὰ Ἀσφαλιστικὰ Ταμεῖα, ΙΚΑ, Τυπογράφων κλπ. Καὶ ὅτι αὐτὰ θὰ εὑρεθοῦν λύσεις.

Τὴν 3ην προσεχοῦς Ὀκτωβρίου θὰ πραγματοποιηθῇ ἡ πρώτη ἔκτακτος γενικὴ συνέλευσις τῶν μετόχων τῆς Χαρτοποιΐας προκειμένου νὰ ἐπικυρωθῇ ἡ σύνθεσις τοῦ νέου Διοικητικοῦ Συμβουλίου, ὡς τοῦτο συνεκρατήθη μετὰ τὴν συμφωνίαν μεταξὺ τοῦ Ἐπιχειρηματίου κ. Γ. Λαδοπούλου, τῆς Ἐθνικῆς Τραπέζης καὶ τῶν λοιπῶν Ἑλλήνων καὶ ξένων μετόχων. Ἐξ ἄλλου ἡ Ἐθνικὴ Τράπεζα, καταστᾶτα κύριος τοῦ μέρους τῶν μετοχῶν τῆς Βιομηχανίας ἐν ὀνόματι καὶ τῆς πρὸς αὐτὴν ὀφειλῆς τῆς Ἐπιχειρήσεως, κατὰ τὴν ἰδίαν συνέλευσιν θὰ προκαλέσῃ ἀπόφασιν ἐξαγορᾶς καὶ μετοχῶν τῆς Χαρτοποιΐας Λίγιου, ὥστε καὶ ἐκεῖ νὰ ἐπέλθῃ ἐξισορρόπησις συμφερόντων Τραπέζης καὶ Ἐπιχειρήσεως βάσει τῶν συμφωνηθέντων.

Συμπέρασμα: Ἡ αὐτοπεποίθησις καὶ αἱ ἱκανότητες τοῦ κ. Μουλάκη δικαιολογοῦν πᾶσαν αἰσιοδοξίαν. Ἡ μάλλον πᾶσαν βεβαιότητα ὅτι ὅλα θὰ πάνε καλά. Γιατί ἤδη βαίνουν καλά.

ΕΛΛΕΙΨΕΙΣ ΕΙΣ ΤΟ ΓΕΝΙΚΟΝ ΝΟΣΟΚΟΜΕΙΟΝ

ΟΙ ΝΟΣΟΚΟΜΕΙΑΚΟΙ ΙΑΤΡΟΙ ΑΠΟΚΑΛΥΠΤΟΥΝ

Δὲν ἐπιδιώξαμε καὶ δὲν θέλουμε νὰ συνεχίσουμε ἕνα στεῖρο διάλογο γύρω ἀπὸ τὸ θέμα τῆς λειτουργίας τοῦ Νοσοκομείου. Κι' αὐτὸ γιατὶ πιστεύουμε ὅτι τὸ θέμα εἶναι τεράστιο καὶ μόνο μέσα ἀπὸ μιὰ ὁλόπλευρη ἀνάλυσή του εἶναι δυνατὸ νὰ φανεῖ ἡ ὁλοκληρωμένη εἰκόνα τοῦ προβλήματος.

Πιστεύουμε ἀκόμα ὅτι σὲ σύγκριση μὲ τὴν ἰατροφαρμακευτικὴ καὶ νοσοκομειακὴ περίθαλψη ποὺ προσφέρεται (π.χ. στὶς ἰδιωτικὲς κλινικές, στὰ ἰδιωτικὰ γραφεῖα κλπ), στὰ Νοσοκομεῖα γίνεται πολὺ καλλίτερη καὶ σωστότερη ἀντιμετώπιση τῶν ἀρρώστων.

Ὑπάρχουν βέβαια μερικὰ Νοσοκομεῖα κυρίως μικρῶν ἐπαρχιακῶν πόλεων, ποὺ, λόγω τοῦ μποϋκοτάζ ἀπὸ τοὺς ἐπιχειρηματίες τῆς ὑγείας καὶ τῆς ἐγκληματικῆς ἀδιαφορίας τοῦ κράτους, δημιουργοῦν κακὴ ἐντύπωση στοὺς ἀσφαλισμένους οἱ ὁποῖοι τρέχουν μὲ κλειστὰ μάτια στὶς ἰδιωτικὲς κλινικὲς ἀδιαφορῶντας τί θὰ ἀντιμετωπίσουν ἐκεῖ.

Ἂν ὅμως κάποιος ἔχει πολὺ βαρὺ πορτοφόλι μπορεῖ νὰ νοσηλευτεῖ σὲ λουξ θέσεις μεγάλων Νοσοκομείων ἢ ἰδιωτικῶν κλινικῶν μὲ τὴν ἀνάλογη περιποίηση φυσικά. Ἔχει καλλιεργηθεῖ ἔντεχνα στὴ νοοτροπία τοῦ κόσμου ὅτι ἂν πληρώσεις ἔξτρα θὰ σὲ προσέξουν περισσότερο.

ΣΥΝΕΧΕΙΑ ΕΙΣ ΤΗΝ 4 ΣΕΛ.

ΠΡΟΣΕΞΤΕ ΤΟΥΣ

ΟΙ ΔΗΘΕΝ

★ Μᾶς κατηγγέλθη ὅτι ἄτομα τινὰ, ἐστερημένα προφανῶς ἰδιοτήτων τῆς προσωπικότητος (ἵνα μὴ τὸ ἄλλο εἴπωμεν), ἐπιδιώκουν τὰ νὰ συγκεντρώσουν πληροφορίας ἢ ἄλλα τινά, τηλεφωνοῦν εἰς διαφόρους παράγοντας τῆς Πόλεως, προφασιζόμενα ἀπατηλῶς ὅτι ἐνεργοῦν δῆθεν διὰ λογαριασμὸν τοῦ «Ἐθνικοῦ Κήρυκος» ἢ τοῦ «Ἡμερησίου Κήρυκος» ἢ καὶ ἄλλων ἐφημερίδων. Παρακαλοῦμεν ὅθεν τοὺς συμπολίτας, ὅπως εἰς τὰς περιπτώσεις αὐτὰς ἴνα μὴ πίπτουν θύματα τοιούτων ἀδιστάκτων ἀτόμων, ὅπως, πρὶν ἢ παράσχουν τὰ αἰτούμενα ἐν ὀνόματι τῶν ἡμετέρων ἐφημερίδων, ὅπως ἐπικοινωνοῦν μὲ τὰ Γραφεῖα μας καθ' οἱονδήποτε τρόπον. Περιττὸν νὰ σημειώσωμεν ὅτι ἡ δῆθεν εὐδοκιμοῦσα δυστυχῶς καὶ εἰς τὴν περιοχήν μας ἡ ἐστερημένη ἀξιοπρεπείας δῆθεν δημοσιογραφία; Τὸ εὐτύχημα εἶναι μόνον ὅτι ὀλίγοι εἶναι οἱ ὑποκύπτοντες εἰς τοὺς ἐκβιασμούς. Τίς οἶδε ὅμως ὥ,τι!

Ο κ. ΥΠΟΔΙΟΙΚΗΤΗΣ ΤΗΣ ΕΤΒΑ ΕΙΣ ΠΑΤΡΑΣ

ΠΡΟΣ ΕΠΙΣΠΕΥΣΙΝ ΤΩΝ ΕΡΓΩΝ ΕΙΣ ΤΗΝ ΒΙΟΜΗΧΑΝ. ΠΕΡΙΟΧΗΝ

ΑΘΗΝΑΙ. ('Ιδιαιτέρα ἀνταπόκρισις). Ὁ ὑποδιοικητὴς τῆς ΕΤΒΑ κ. Κοντίδης ἀναχωρεῖ σήμερον ἢ μεθαύριον εἰς Πάτρας προκειμένου νὰ ἐπιθεωρήσῃ τὰ ἐκτελούμενα ἔργα εἰς τὴν Βιομηχανικὴν Περιοχήν, εἰς θέσιν Ἅγιος Στέφανος ἐπὶ ἐπιφανείας 2000 στρεμμάτων ἐπὶ συνόλου 4000 στρεμμάτων περίπου.

Ὁ κ. Κοντίδης θὰ ἔχῃ ἐξ ὅλου ἐπαφὰς καὶ συνεργασίας διὰ τὴν ἐπίλυσιν θεμάτων, σχετιζομένων μὲ τὴν ἐκβιομηχάνισιν τῆς περιοχῆς καὶ τὴν ἐξυπηρέτησιν τῶν Βιοτεχνῶν τὸ μὲν διὰ τῆς χορηγήσεως δανείων, τὸ δὲ διὰ τῆς διευκολύνσεως τῆς ἐγκαταστάσεως των εἰς τμῆμα τῆς Βιομηχανικῆς Περιοχῆς, ὅπου τώρα ἐκτελοῦνται ἔργα ὑποδομῆς.

Σημειωθήτω ὅτι διὰ τὸ προαναφερόμενον τμῆμα ἔχουν προωθηθῇ τὰ ἔργα ὑδρεύσεως καὶ ἀποχετεύσεως χωρὶς ὅμως νὰ ἔχουν ὁλοκληρωθῇ. Ἂν ὅμως, προστεθοῦν τὰ ἔργα συνεχισθοῦν μὲ τὸν σημερινὸν ρυθμὸν θὰ χρειασθῇ τουλάχιστον ἕνα ἑξάμηνον ἂν μὴ καὶ περισσότερον διὰ τὴν ὁλοκλήρωσιν. Ὡς γνωστὸν αἱ ὀργανώσεις τῶν Πατρῶν καὶ ἰδιαιτέρως τὸ Ἐμπορο βιομηχανικὸν Ἐπιμελητήριον καὶ τὸ Ἐπαγγελματοβιοτεχνικὸν Ἐπιμελητήριον ἔχουν ζητήσῃ τὴν ἐπίσπευσιν τῶν ἐργασιῶν, δοθέντος ὅτι ἡ ὑπὸ τοῦ ὑφυπουργοῦ Βιομηχανίας κ. Κατσαούνη ὑπόσχεσις, ὅτι ἕνα τμῆμα τῆς Βιομηχανικῆς Περιοχῆς, θὰ ἦτο ἕτοιμον τὸν τρέχοντα μῆνα Σεπτέμβριον δὲν ἐξεπληρώθη ἐν τῇ πράξει εἰ μὴ μερικῶς μόνον.

ΩΣ ΥΠΟΨΗΦΙΟΙ ΤΗΣ ΕΔΗΚ

ΘΑ ΜΕΤΑΣΧΟΥΝ ΕΙΣ ΤΑΣ ΠΡΟΣΕΧΕΙΣ ΕΚΛΟΓΑΣ Ο κ. ΚΑΝΕΛΛΟΠΟΥΛΟΣ ΚΑΙ Ο κ. ΖΙΓΔΗΣ

Ἀθηναϊκὴ ἐφημερὶς ἀνέγραψε χθὲς τὴν πληροφορίαν ὅτι ὡς ἀνέφερον ὡρισμένα πηγαὶ δὲν ἀποκλείεται νὰ συμμετάσχῃ στὶς ἐκλογὲς ὁ πρώην πρωθυπουργὸς κ. Π. Κανελλόπουλος.

Μὲ τὴν ἐκτίμησι αὐτὴ ἡ ΕΔΗΚ προτίθεται νὰ προτείνῃ στὸν κ. Π. Κανελλόπουλο νὰ τὸν συμπεριλάβῃ πρῶτο στὸν κατάλογο τῶν ὑποψηφίων της βουλευτῶν ἐπικρατείας.

Ἀκόμη, οἱ πληροφορίες προσθέτουν πὼς ἔχουν ἐνταθῇ οἱ συνεννοήσεις, μὲ θετικὴ προβλεψι, γιὰ τὴν ἐκλογικὴ συμπροξη τοῦ κ. Ζίγδη μὲ τὴν ΕΔΗΚ.

ΕΛΕΥΘΕΡΟΝ ΒΗΜΑ

Η ΔΗΜΟΚΡΑΤΙΑ ΚΑΙ Ο ΦΑΣΙΣΜΟΣ

ΤΟΥ Κ. ΠΑΝΟΥ ΤΖΑΒΑΡΑ

Δέν εἶναι εὔκολο ἔργο νὰ βρεῖ μὲ ἀνάμεσα στὰ πολιτεύματα ποὺ κυβέρνησαν καὶ κυβερνοῦν τὴν ἀνθρωπότητα τὴν ἀπόλυτη δημοκρατία, ὅπως τουλάχιστον μᾶς τὴν σκιαγραφοῦν καὶ μεγάλοι θεωρητικοί. Ἐξ ἴσου δύσκολο εἶναι νὰ κρίνουμε, πόσο οἱ ἄνθρωποι δένονται ψυχικά, εἴτε μέ μιὰ δημοκρατούμενη πολιτεία, εἴτε μὲ ἕνα δεσποτικὸ ὁκαθεστώς. Οἱ ἄνθρωποι εἶναι πολὺ περίεργοι καὶ σκοτεινοί, πολλὲς φορὲς μάλιστα συμβαίνει νὰ ξεγελοῦν καὶ μεγάλους πολιτειολόγους. Γιατί τὴν στιγμὴν ποὺ ὑποστηρίζουμε ὅτι, τὸ τάδε πολίτευμα εἶναι τὸ λαοφιλέστατο εἶναι ἐνδεχόμενον ὁ πιὸ πολὺ λαὸς νὰ αἰσθάνεται θαυμασμὸν γιὰ μιὰ τυραννία!. Ἂς μὴν τὰ λέμε πάντα

ΣΥΝΕΧΕΙΑ ΕΙΣ ΤΗΝ 2 ΣΕΛ

ΕΚΛΕΙΣΕ Η ΕΚΘΕΣΙΣ ΤΗΣ ΘΕΣΣΑΛΟΝΙΚΗΣ

ΘΕΣΣΑΛΟΝΙΚΗ — Τὸ μεσονύκτιον χθὲς ἔκλεισε ἡ Διεθνὴς Ἔκθεσις Θεσσαλονίκης ἀφοῦ ἐσημείωσε μεγ