ΘΕΑΜΑΤΑ

★

ΑΛΕΞ 9 —12.30 «69 τρόποι νὰ κάνετε ἔρωτα»
ΑΣΤΡΟΝ 9—12.30 'Ο δράκουλας ζῆ ἀκόμα στὸ Λονδῖνο,
ΑΒΑ 8.45—12.30 Τεντεουμ ἡ πιό δυνατή γροθιά, Κατ
ΑΝΝΑ 9—12.30 'Ο Ταρζὰν στὰ νύχια τῆς πράσινης Θεᾶς, Κατ.

ΑΚΡΟΠΟΛ 8.45—12.45 'Ο ἄνθρωπος ἀπό τήν Μασσαλία, 'Ακ.
ΑΝΟΙΞΙΣ 8.45—10.45—12.45 Μαργαρίτα— Μαργαρώ Κατ.
ΑΧΙΛΛΕΙΟΝ 8.45—12.45 'Εξπρές φόν Ραϊαν, Κατ.
ΑΡΜΟΝΙΑ 8.45—12.45 'Ο Βέγγος ἀνακατοσούμας, Κ.
ΑΛΑΜΠΡΑ 9.10—12.35 Δύο τρελλοί τρελλοὶ χιονοδρόμοι, Κατ.
ΚΑΜΕΛΙΑ 9—12.30 'Ηταν κυνηγὸς καί τὸν λέγαν Κατρὰτε Κίλερ 'Ακ.
ΟΛΥΜΠΙΑ 9—11 «Καταιγίδα μὲ καρὰτε» 'Ακ.
ΖΕΝΙΘ 9— 12.30 'Ανταλέν 31,

ΓΑΛΑΞΙΑΣ 9—12.30 Γεννημένος ἐπαναστάτης,
ΟΜΟΝΟΙΑ 9—12.30 Μαῦρος δράκος τοῦ Καράτε,

ΕΡΜΗΣ 8.45——12.45 Φράγκο —Τσίτσο οἱ δύο Τορέρος, Κατ.
ΕΛΛΗΝΙΣ 8.45—12.45 Φράγκο — Τσίτσιο δύο Τορρέρι, Κατ.

ΤΟ ΑΠΟΣΤΑΓΜΑ ΤΗΣ ΤΕΧΝΙΚΗΣ ΤΕΛΕΙΟΤΗΤΟΣ

ΕΥΘΥΜΙΟΣ ΔΗΜΑΚΟΠΟΥΛΟΣ
ΤΕΧΝΙΚΑΙ ΑΝΤΙΠΡΟΣΩΠΕΙΑΙ — ΕΜΠΟΡΙΟΝ ΜΗΧΑΝΗΜΑΤΩΝ
ΟΔΟΣ ΜΑΙΖΩΝΟΣ 89 ΤΗΛΕΦΩΝΑ: 274-672 & 270-735
ΠΑΤΡΑΙ

ΝΕΟΝ ΓΡΑΦΕΙΟΝ
ΤΕΛΕΤΩΝ ΚΑΙ ΜΝΗΜΟΣΥΝΩΝ
ΔΙΟΝΥΣΙΟΥ Π. ΜΠΕΤΣΗ
ΓΝΩΣΤΟΠΟΙΗΣΙΣ

Φέρομεν εἰς γνῶσιν τοῦ κοινοῦ τῆς πόλεως καί τῶν περιχώρων, ὅτι ἤρχισε ἡ λειτουργία τοῦ Νέου Γραφείου μας ΙΕΡΩΝ ΤΕΛΕΤΩΝ ΚΑΙ ΜΝΗΜΟΣΥΝΩΝ
Σολωμοῦ 60 (πλησίον ἱεροῦ Ναοῦ Αγ. Βαρβάρας)
τηλ. 330 — 363
Καταβάλλομεν πάσας τὰς προσπαθείας μας διά νὰ ἀνταποκρίνωμεν ἀντάξιοι τοῦ λειτουργήματός μας, ἵνα ἱκανοποιήσωμεν πάσας, εἰς τοιαύτας ψυχικὰς στιγμάς, εὐγενεῖς ἐπιθυμίας τῶν ἐνδιαφερομένων. Διαθέτομεν πρὸς τοῦτο. ΠΟΛΥΤΕΛΗ ΝΕΚΡΟΦΟΡΟΝ καί τόν ἀπαραίτητον στολισμὸν διά τὴν μεγαλοπρεπῆ ἀπόδοσιν τῶν .Ἱερῶν Μυστηρίων.
ΤΟ ΓΡΑΦΕΙΟΝ Διανυκτερεύει
ΣΟΛΩΜΟΥ 60 ΤΗΛ. 330--363

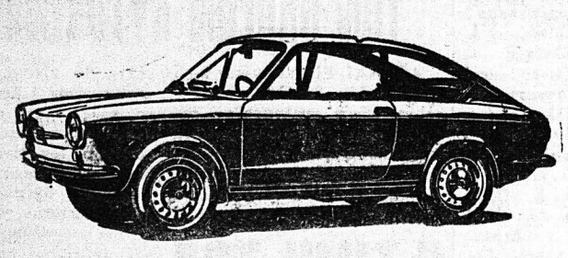
ΚΑΙΝΟΥΡΓΗ ΑΥΤΟΚΙΝΗΤΑ
FIAT - SIMCA - SEAT
POLSKI - ZASTAVA
CITROEN - DAIHATSU
LANCIA - WARTBURG
AUTOBIANCHI
ΜΕΤΑΧΕΙΡΙΣΜΕΝΑ
ΠΑΝΤΟΣ ΤΥΠΟΥ ΚΑΙ ΜΑΡΚΑΣ
ΑΓΟΡΑΙ
ΠΑΝΤΟΣ ΑΥΤΟΚΙΝΗΤΟΥ ΤΟΙΣ ΜΕΤΡΗΤΟΙΣ
ΑΝΤΑΛΛΑΓΑΙ
ΠΑΝΤΟΣ ΑΥΤΟΚΙΝΗΤΟΥ ΜΕ ΟΙΑΝΔΗΠΟΤΕ ΜΑΡΚΑΝ ΕΙΣ ΚΑΙΝΟΥΡΓΗ
ΜΟΤΟΠΟΔΗΛΑΤΑ-ΜΟΤΟΣΥΚΛΕΤΤΑΙ
KAWASAKI - TRIUMPH - DUCATI
NSU — CHIORDA — YAMAHA
Α. ΚΟΥΤΣΟΛΙΑΣ
ΓΡΑΦΕΙΑ — ΕΚΘΕΣΕΙΣ
ΑΓ. ΑΝΔΡΕΟΥ 156 - ΤΣΑΜΑΔΟΥ
ΤΗΛ. 321532—321773-324911
ΠΑΤΡΑΙ

ΛΗΞΙΑΡΧΙΚΑΙ ΠΡΑΞΕΙΣ ΔΙΑ ΤΟΥΣ ΧΙΛΙΑΣΤΑΣ

ΑΘΗΝαι — Μὲ ἐγκύκλιο τοῦ ὑπουργοῦ 'Εσωτερικῶν κ. Στεφανοπούλου, ἐντέλλονται οἱ ληξιαρχοι τοῦ Κράτους ὅπως προβαίνουν στὴν σύνταξη ληξιαρχικῶν πράξεων γάμου μεταξὺ χιλιαστῶν καὶ γεννήσεως τῶν τέκνων τους, κατὰ τὸν τῆς ὑπ' ἀριθμ. 2106) 1975 ἀποφάσεως τοῦ Συμβουλίου 'Επικρατείας διὰ τῆς ὁποίας κρίθηκε ὅτι:

α) Τὸ δόγμα τῶν Μαρτύρων τοῦ 'Ιεχωβᾶ Χιλιαστῶν, ἀποτελεῖ «γνωστὴν» καὶ «ἀνεγνωρισμένην» θρησκεία κατὰ τὸ Σύνταγμα καὶ τὸ ἄρθρο 1471 τοῦ 'Αστικοῦ Κώδικα.

β) 'Ο γάμος μεταξὺ Χιλιαστῶν ποὺ τελέσθηκε κατὰ τοὺς τύπους τοῦ δόγματός τους εἶναι ὑπόστατος ὅπως καί τὰ τέκνα ἀπὸ τὸν γάμον αὐτὸν γνήσια.

Παράλληλα μὲ τὴν ἴδια ἐγκύκλιο:

'Ανακαλοῦνται τέσσερεις ἐγκύκλιοι τοῦ Παττακοῦ βάσει τῶν ὁποίων οἱ γάμοι τῶν χιλιαστῶν θεωροῦνται ἀνυπόστατοι καὶ τὰ παδιὰ τους καταχωρίζονται στὰ ληξιαρχικὰ βιβλία καὶ τὰ Μητρῶα 'Αρρένων σὰν ἐξώγαμα.

Καθορίζεται ἡ διαδικασία διὰ τὴν διόρθωση καὶ τακτοποίηση τῶν ἐγγραφῶν τῶν τέκνων τῶν χιλιαστῶν ποὺ εἶναι καταχωρισμένα στὰ ληξιαρχικὰ βιβλία, μητρῶα ἀρρένων καὶ στὰ δημοτολόγια σὰν ἐξώγαμα.

ΕΙΣ ΤΑ ΠΛΑΙΣΙΑ ΤΗΣ ΛΗΘΗΣ;

ΕΟΡΤΗ ΗΜΕΡΑΣ ΤΩΝ ΕΝΟΠΛΩΝ ΔΥΝΑΜΕΩΝ

ΑΘΗΝαι— Μὲ γενικὴ Διαταγὴ τοῦ ὑπουργείου 'Εσωτερικῶν πρὸς τοὺς νομάρχες ὁρίζεται ὅτι στὶς 31 Αὐγοῦ στου θὰ πραγματοποιηθῆ ὁ ἑορτασμὸς τῆς 'Ημέρας τῶν 'Ενόπλων Δυνάμεων εἰς ἀντικατάστασιν τῆς ἑορτῆς τῆς «Πολεμικῆς 'Αρετῆς τῶν .Ελδρου Πολεμιστοῦ καὶ τῆς συνλήνων, τῆς 'Ημέρας τοῦ ,Εφὲ 'Ενόπλων Δυνάμεων εἰς ἀνειτριβῆς τῶν κομμουνιστοσυμμοριτῶν εἰς Γράμμον»

ΣΥΝΤΑΣΣΕΤΑΙ ΜΕΛΕΤΗ ΚΑΤΑΡΓΗΣΕΩΣ ΤΗΣ ΚΛΙΜΑΚΟΣ ΤΗΣ ΟΔΟΥ ΠΑΤΡΕΩΣ

Πληροφορούμεθα ἐξ ἐγκύρου πηγῆς, ὅτι κατόπιν ἐντολῆς τοῦ κ. Δημάρχου αἱ Τεχνικαί ὑπηρεσίαι τοῦ Δήμου μελετοῦν ἐπισταμένως ἀπό τινος τὴν δυνατότητα μετατροπῆς τῆς κλίμακος τῆς ὁδοῦ Πατρέως εἰς ἁπλῆν ὁδὸν προκειμένου νά χρησιμοποιηθῆ αὕτη διά τὴν ἐπίλυσιν τοῦ κυκλοφοριακοῦ προβλήματος τῶν Πατρῶν.

Συγκεκριμένως μελετᾶται κατάργησις τῆς κλίμακος αὐτῆς, ἀλλά ἐπειδή ὁπωσδήποτε ἡ κλίσις θά παραμείνη μεγάλη, ἀντιμετωπίζεται τὸ ἐνδεχόμενον νά χρησιμοποιηθῆ ὡς μονόδρομος μόνον διά τὴν κάθοδον, ὡς προέκτασις τῆς ὁδοῦ Γερμανοῦ, ὁπότε ἡ λεωφόρος Δημ. Γούναρη θά χρησιμοποιῆται μόνον διά τὴν ἄνοδον.

Δυσχέρειαι τινὲς ἀνακύπτουν ἐκ τοῦ ὅτι ἡ κλίμαξ δὲν εἶναι εἰς τὴν ἰδίαν εὐθεῖαν μὲ τὴν ὁδὸν Γερμανοῦ καί ἐκ τούτου ὅτι τὸ ἄνω μέρος στενεύει ἐλαφρῶς, γεγονὸς τὸ ὁποῖον σημαίνει ὅτι θά ἀπαιτηθοῦν ὡρισμέναι ἀπαλλοτριώσεις.

Κατά τάς ἰδίας πληροφορίας μας ὁ κ. Δήμαρχος ἔδωσεν ἐντολὴν ὅπως ἐπανεξετασθῆ τὸ θέμα τῆς διανοίξεως σήραγκος κάτωθι τῶν Ὑψηλῶν 'Αλωνίων εἰς τὴν προέκτασιν τῆς ὁδοῦ Τριῶν Ναυάρχων εἰς τρόπον ὥστε αὕτη νά ἑνωθῆ μὲ τὴν ὁδὸν Χείλωνος Πατρέως.

'Αμφότερα τά ἔργα: ἤτοι κλίμαξ ὁδοῦ Πατρέως καί σήραγξ ἔχουν ὡς ἀντικειμενικὸν σκοπὸν τὴν ἐπίλυσιν τοῦ κυκλοφοριακοῦ προβλήματος ἐν συνδυασμῷ πάντοτε πρὸς τὴν κατασκευὴν καί τῆς «μίνι περιφερειακῆς ὁδοῦ (ἀπό 'Αγίας Σοφίας πρὸς Παπαρηγοπούλου καί Μαρούδα) εἰς τὴν ὁ ποίαν θά κυκλοφοροῦν ὅλα τά διερχόμενα ἐκ Πατρῶν αὐτοκίνητα εἴτε πρὸς Πύργον εἴτε πρὸς 'Αθήνας.

'Οριστικαί ἀποφάσεις θά ληφθοῦν εὐθύς ὡς αἱ Τεχνικαί ὑπηρεσίαι τοῦ Δήμου θά ἑτοιμάσουν σχετικὴν προμελέτην, ἡ ὁποία πάντως ἠρχισεν συντασσομένη.

'Υπενθυμίζεται, ὅτι ἡ φωτεινὴ σηματοδότησις εἰς τὴν διασταύρωσιν 'Υψηλάντου καί Πατρέως ὡς ἔχει σήμερον, ἔχει ἐγκατασταθῆ καί ἔχει συγχρονισθῆ μὲ τὸ λοιπὸν σύστημα, μὲ προοπτικὴν ὅτι ἡ κλίμαξ τῆς ὁδοῦ Πατρέως θά γίνη ὁδός. Τοῦτο σημαίνει ὅτι καί ἡ ἁρμοδία Διεύθυνσις τοῦ ὑπουργείου Συγκοινωνιῶν καί Μεταφορῶν πρὸς αὐτὴν τὴν κατεύθυνσιν προσανατολίζεται. Οἴκοθεν νοεῖται ἐξ ἄλλου ὅτι εἰς ἣν περίπτωσιν ὁ ριστικοποιηθῆ τό σχέδιον διά τὴν κλίμακα τῆς ὁδοῦ Πατρέως, θά τροποποιηθοῦν ἀναλόγως τὰ σχέδια διά τὴν ὁδὸν 'Αγίου Γεωργίου μέχρι τῆς ὁδοῦ 'Αγίου Νικολάου.

ΕΤΟΙΜΑΖΟΝΤΑΙ «ΕΔΑΦΙΚΑΙ ΠΑΡΑΧΩΡΗΣΕΙΣ»

ΑΠΟΦΑΣΙΣΤΙΚΗΣ ΣΗΜΑΣΙΑΣ ΣΥΝΟΜΙΛΙΑΙ ΔΙΑ ΤΟ ΚΥΠΡΙΑΚΟΝ

ΑΘΗΝαι—Σύμφωνα μέ προχθεσινάς πληροφορίας αἱ ἐνδοκυπριακαὶ συνομιλίαι αἱ ὁποῖαι εἰς τὴν νέαν τους τετάρτην φάσιν θὰ διεξαχθοῦν εἰς Ν 'Υόρκην ἀπὸ τὶς 8 ἕως τὶς 9 Σεπτεμβρίου θὰ εἶναι ἀποφασιστικῆς σημασίας. Προβλέπεται εἰδικῶς ὅτι θὰ διεξαχθῆ συζήτησις διὰ τὴν ἐδαφικὴν ἔκτασιν τῆς τουρκικῆς κατοχῆς τῆς Κύπρου.

ΛΕΥΚΩΣΙΑ — Συγκλίνουσαι πληροφορίαι ὅτι οἱ Τοῦρκοι διέταξαν τὴν ἐκκένωσιν ἀμιγῶν τουρκικῶν χωρίων νοτίως τῆς ὁδικῆς ἀρτηρίας Λευκωσίας — 'Αμμοχώστου καὶ εἰς τὴν περιοχὴ Λεύκας —Κόκκινο δυτικὰ τῆς Μόρφου.

Συνάγεται ὅτι ἡ τουρκικὴ πλευρὰ ἔχει ἀποφασίσει νὰ προβῆ εἰς ἐδαφικὰς ὑποχωρήσεις ποὺ θὰ ἀνακοινώση κατὰ τὸν τέταρτον γύρο τῶν συνομιλιῶν εἰς Ν.'Υόρκη. Οἱ Τοῦρκοι θὰ ἐκκενώσουν τὰ ἐδάφη αὐτὰ διὰ νὰ κρατήσουν τὴν πλούσια περιοχὴν τῆς Μόρφου μὲ τοὺς πορτοκαλεῶνες της.

Σύμφωνα μὲ πληροφορίας διπλωματικῶν κύκλων τῆς Λευκωσίας, συνεχίζονται στὸ παρασκήνιο ἔντονες διαβουλεύσεις γιὰ νὰ προωθηθῆ ἡ μεσολάβησις τῆς ΕΟΚ. Τὸ θέμα θὰ συζητηθῆ σήμερον Δευτέραν εἰς κοινὴν συνεδρίαν τοῦ ὑπουργικοῦ καὶ τοῦ ἐθνικοῦ συμβουλίου. "Εγκυροι κύκλοι ἐτόνιζον ὅτι τὸ «κλειδὶ» τῆς λύσεως εἶναι ἡ ἐπιστροφὴ τῶν προσφύγων εἰς τὰς ἑστίας των, σύμφωνα μὲ τὰ ψηφίσματα τῶν 'Ηνωμένων 'Εθνῶν 'Η ἑλληνικὴ δὲ πλευρὰ ἐπιμένει ὅτι δὲν εἶναι δυνατὸν νὰ ἐπιτραπῆ ἐπιστροφὴ τῶν προσφύγων εἰς ὡρισμένας περιοχάς.

Χθὲς μετεκινήθηκαν 550 ἀκόμη Τουρκοκύπριοι ἀπὸ χωριὰ τῆς Πάφου εἰς τὰς κατεχόμενας περιοχάς.

ΛΟΝΔΙΝΟΝ 18. Αἱ προσεχεῖς ἑβδομάδες πιθανὸν νὰ εἶναι χρήσιμοι διὰ τὴν ἐπίτευξιν κάποιας διευθετήσεως τοῦ Κυπριακοῦ προβλήματος, σύμφωνα πρὸς καλῶς πληροφορημένας πηγὰς τῆς 'Αγκύρας.

Τὰ ἀνωτέρω ἐδημοσιεύθη σαν χθὲς Κυριακὴν εἰς τὴν ἐφημερίδα «'Ομπσερβερ» εἰς ἀνταπόκρισιν ἐξ 'Αγκύρας τοῦ κ. Μακένζι ὁ ὁποῖος προσθέτει ὅτι εἶναι πολὺ πιθανὸν νὰ πλησιάζη ὀχρόνος ἐπιλύσεως τοῦ ζητήματος.

Αὐτὴ ἡ αἰφνιδία τόνωσις τῆς αἰσιοδοξίας, βασίζεται εἰς τὴν βασικὴν πρόοδον ποὺ ἐπετεύχθη εἰς τὰς συνομιλίας τῆς Βιέννης πρὸ δύο ἑβδομάδων.

Τὰ πάντα ἐξαρτῶνται τώρα ἀπὸ τὸ ἂν ἡ Τουρκικὴ κυβέρνησις θὰ ἐπωφεληθῆ τῆς εὐκαιρίας καὶ θὰ προβῆ εἰς ὡρισμένας ἐδαφικὰς παραχωρήσεις εἰς τὴν διχοτομημένην Κύπρον.

Κατὰ τὰς ὑπαρχούσας πληροφορίας, οἱ "Ελληνες θὰ ἀποδεχθοῦν τὴν τουρκικὴν πρότασιν διὰ ζιζωνικὴν λύσιν μὲ ἀσθενῆ κεντρικὴν κυβέρνησιν καὶ οἱ Τοῦρκοι εἰς ἀντάλλαγμα θὰ ἐγκαταλείψουν ὡρισμένα ἐδάφη, τὰ ὁποῖα κατέλαβον πρὸ διετίας. Οὕτω θὰ ἐπιτραπῆ εἰς ἀριθμὸν 'Ελλήνων προσφύγων νὰ ἐπιστρέψουν εἰς τὰς ἑστίας των. 'Ο κ. Ντενκτὰς ἔχει ἀναλάβει τὴν ὑποχρέωσιν νὰ προσκομίση χάρτην μὲ τὰς ἐδαφικὰς παραχωρήσεις.

Τὰ ἀνωτέρω συνδιάζονται μὲ τὰς προσπαθείας τοῦ 'Αμερικανοῦ Προέδρου νὰ ἐπαναληφθῆ ἡ στρατιωτικὴ βοήθεια πρὸς τὴν Τουρκίαν.

"Αρθρον τοῦ κ ΤΖΑΒΑΡΑ

Συνὲχεια ἐκ τῆς 1ης σελίδος

ρύτερον βῆμα τῶν ἐν λόγῳ δηλώσεών του, ἐν τούτοις ὅμως, ἡ ἐν Κορυδαλῷ ὀλιγαρκής καί ἀντιφατική του κατάθεσις περί τῶν δημοσίων πραγμάτων μας, κατά τῶν ὁποίων πρῶτος ἀνουσιοῦργησε χάριν μιᾶς δοτῆς Πρωθυπουργίας, μᾶς δίδει τό ἔννομον δικαίωμα νά δώσωμεν μίαν ἀπάντησιν, ἐν ὀνόματι μόνον τῶν γενναίων νεκρῶν μας καί χάριν ἐκείνων τῶν ὁποίων, δὲν γνωρίζομεν γιατί, ὁ κ. Στεφανόπουλος συνεχίζει νά προσβάλλη τήν μνήμην καί νά ὑποτιμᾶ την νοημοσύνην.

Τό "Εγκλημα τῆς ἐσχάτης Προδοσίας, τῆς ὁποίας τό ἀποτέλεσμα εἶναι διεθνῶς γνωστὸν καί ὑπῆρξε ἡ Σφαγή τῶν 'Ελληνοκυπρίων ἀδελφῶν μας καί ἡ πλήρης ὑποδούλωσις τῆς μαρτυρικῆς Μεγαλοννήσου μας ἀπό τούς 'Ασιατικούς ΚΟΥΡΣΑΡΟΥΣ, ἀποτελεῖ ὑπόθεσιν μόνον τοῦ δικαστηρίου καί ὄχι τοῦ κ. Στεφανοπούλου ἀπό τόν ὁποῖον ἡ ΑΝΩΝΥΜΟΣ ΤΥΧΗ ἐστέρησε ἀναξίως ἕνα ἐδώλιον εἰς τὸν Κορυδαλλόν, προκειμένου, ἀπολογούμενος μόνον, νά μᾶς ἐκθέση τούς λόγους πού τόν ἠνάγκασαν νά ὑποκαταστήση τήν ΕΝΤΟΛΗΝ τῶν 'Ελλήνων μέ τά ΒΑΣΙΛΙΚΑ ΠΑΡΑΣΗΜΑ.!

Ποτέ ἕνα ΠΡΑΞΙΚΟΠΗΜΑ, εἴτε ΕΚΛΟΓΙΚΟΝ λέγεται σάν ἐκεῖνο τοῦ 1961, εἴτε ΠΟΛΙΤΙΚΟΝ ὀνομάζεται σάν τοῦ κ Στεφανοπούλου τό 1965, εἴτε ΒΑΣΙΛΙΚΟΝ καλεῖται σάν αὐτό πού ὑπό τήν εὐλογίαν του κατεσπάραξε τὸν ΜΕΓΑΛΟΝ ΓΕΡΟΝΤΑ, εἴτε ἀκόμη ΣΤΡΑΤΙΩΤΙΚΟΝ βαπτίζεται σάν τῶν πρωταιτίων τοῦ 1967 δέν εἶναι δυνατόν νά δημιουργήση λαϊκήν βάσιν καί νά ὑποκαταστήση τό ΔΙΚΑΙΟΝ ἑνός λαοῦ, τοῦ ὁποίου ἡ ΠΗΓΗ εἶναι μόνον ἡ ΕΛΕΥΘΕΡΑ ἔκφρασις τῆς ΓΕΝΙΚΗΣ ΤΟΥ ΘΕΛΗΣΕΩΣ.

Τά ἐπιτεύγματα ἑνός ΠΡΑΞΙΚΟΠΗΜΑΤΟΣ, τοῦ ὁποίου σήμερον δικάζομεν μόνον τούς Πρωταιτίους, στηριζομένου εἰς τήν ΒΙΑΝ πού κατεσκεύασε ἡ ἐκμετάλλευσις τῶν δήθεν κινδύνων διά τῶν κομματικῶν «σερβιτόρων» μιᾶς πολιτικῆς μειοψηφίας χάριν τῶν μεγάλων κυρίων της, εἶναι μόνον ἡ κοινωνική ἐξαθλίωσις μιᾶς Χώρας καί ὁ ἐθνικός ἐξετελισμός ἑνός λαοῦ πού ἐπιθυμεῖ νά ζῆ ἐλεύθερος καί ἀξιοπρεπής, ἀλλά δέν δύναται.

Ποτέ ἕνα παρόμοιον ΚΙΝΗΜΑ, διά τῆς κατασκευῆς πεπειραμένων «ΓΕΝΝΗΤΣΑΡΩΝ» καί συγχρόνων ΒΑΣΑΝΙΣΤΗΡΙΩΝ δέν εἶναι δυνατόν νά ἀποκατασταθῆ τήν ἔννομον τάξιν καί νά θεραπεύση διά «ΓΥΨΟΥ...μία σκοπίμως προκατασκευασθεῖσαν ἀνωμαλίαν.

Τά ὑποστατικά φαινόμενα ἑνός ἐγκλήματος ὡς πάντες οἱ ἀδικηγορίζοντες ἀγνωρίζουν δέν εἶναι μόνον τό ἀποτέλεσμα, ἀλλά καί ἡ ΔΟΛΟΦΟΝΙΚΗ ΑΙΤΙΑ πού κατεσπήλωσε τό 'Ελληνικόν Κοινοβούλιον. 'Ωστόσο περί αὐτῆς μόνον ὁ κ. ΑΝΔΡΕΑΣ ΠΑΠΑΝΔΡΕΟΥ κατηγορηματικῶς ὡμίλησεν Οἱ ἄλλοι ὅμως γιατί σιωποῦν;

Διά ποῖον λόγον θά ἦτο δυνατόν, μία τοιαύτη ΒΙΑ, οἱ ασδήποτε παραγγελίας νά χαρακτηρισθῆ ὡς ἐπανάστασις περιστατικῆς ἀναγκαιότητος, ἀφοῦ, ὡς γνωστόν, καθ' ὅλην τήν ἐπάρατον βασιλείαν της, οὐδ' ἐπί στιγμήν ἠδυνήθη νά ἀντικαταστήση τήν ΔΥΝΑΜΙΝ τῆς ἀπειλῆς καί τῶν ὅπλων μέ τό ΕΛΕΥΘΕΡΟΝ ΔΙΚΑΙΟΝ τῆς Χώρας μας καί τήν ὑποταγήν τοῦ Λαοῦ μας μὲ ΑΔΕΣΜΕΥΤΟΝ ΚΑΘΗΚΟΝ;

Θά ἦταν προτιμώτερον, τόσον διά τόν κ. Στεφανόπουλον ὅσον καί διά τούς οἰουσδήποτε λαλοῦντας νά ΔΩΣΟΥΝ ΤΑ ΧΕΡΙΑ ΤΗΣ ΠΡΑΓΜΑΤΙΚΗΣ ΣΥΓΓΝΩΜΗΣ, ἐν ὀνόματι τῆς ἀπαγιδεύτου δημοκρατίας καί τῶν γνωστῶν κινδύνων τοῦ Ἔθνους, παρά νά προσπαθοῦν παράνομα νά πείσουν ἕναν μαστιγωμένον Λαόν ὅτι, ὑποχρεοῦται νά ΑΓΑΠΑ, ἀκόμη καί ἐκεῖνους πού ΦΟΒΑΤΑΙ!

ΠΑΝΟΣ ΤΖΑΒΑΡΑΣ

ΑΙ ΠΑΡΑΒΑΣΕΙΣ ΤΟΥ Κ.Ο.Κ.

ΑΘΗΝαι — "Ακυρη εἶναι ἡ ποινὴ (Σ.Σ.: προστίμου ἐρήμην) ποὺ ἐπιβάλλεται ἀπὸ τὰ ἁρμόδια δικαστήρια εἰς τοὺς παραβάτες τοῦ Κώδικος 'Οδικῆς Κυκλοφορίας ὅταν οἱ τελευταῖοι κατέβαλον ἔμπροθέσμως τὸ πρόστιμον ποὺ τοὺς κατελογίσθη ἀπὸ τὸ ἀστυνομικὸν ὄργανον, τὸ ὁποῖον ἐβεβαίωσε τὴν παράβασιν.

Τοῦτο ἐγνωμοδότησεν (γνωμοδ. 1014)14.5.73) καὶ ἀπεδέχθη τὸ ὑπουργεῖον Οἰκονομικῶν.

ΑΘΛΗΤΙΚΗ Κίνησις

ΙΔΡΥΘΗ ΝΕΟΝ ΣΩΜΑΤΕΙΟΝ ΑΜΕΙΒΟΜΕΝΩΝ ΠΟΔΟΣΦΑΙΡΙΣΤΩΝ

'Η ἵδρυσις σωματείου ἀμειβομένων ποδοσφαιριστῶν, εἶναι γεγονὸς καὶ ὀφείλεται εἰς τὰς πολλὰς προσπαθείας τοῦ ἐξαίρετου ἀθλητοῦ κ. Κ. Λεβέντη.

Σχετικῶς ἐδόθη ἡ πληροφορία ὅτι τὸ σωματεῖον ἱδρύθη μὲ τὴν ἔγκρισιν τοῦ Πρωτοδικείου μὲ ἕδρα τὴν Πάτρα καὶ διεύθυνση Μουρούζη 15. Βάσει τοῦ καταστατικοῦ ἡ προσωρινὴ διοικοῦσα ἐπιτροπὴ ἀποτελεῖται ἀπὸ τοὺς ἑξῆς ποδοσφαιριστὲς: Λεβέντη, Κωνσταντῖνον, Μιχαλόπουλον, 'Αντρέαν, Παππᾶν 'Εμμανουὴλ, Σιόντην, Γεώργιον, καὶ Βέργον Κωνσταντῖνον. 'Η διοικοῦσα ἐπιτροπὴ θὰ διαρκέση μέχρι τὸν 'Απρίλη 1976 ὁπότε θάσει τοῦ καταστατικοῦ θὰ γίνη γενικὴ συνέλευσις, ἡ ὁποία θὰ ἐκλέξη τὸ πρῶτο Διοικητικὸ Συμβούλιον.

Βασικοὶ σκοποὶ τοῦ σωματείου εἶναι οἱ ἑξῆς: 'Επαγγελματικὴ κατοχύρωση, 'Ιατροφαρμακευτικὴ περίθαλψις Σύνταξις μετὰ τὴ πολυετῆ καριέρα τοῦ ποδοσφαιριστὴ καὶ παροχὴ ἐφ' ἅπαξ, Τῇ δημιουργία δικοῦ μας ταμείου γιὰ τὴ παροχὴ ὅλων τῶν παρπάνω καὶ τὶς ἐλεύθερες μεταγραφὲς ἀφοῦ ἀπαλλαγοῦμε ἀπὸ τὰ δεσμὰ τοῦ σωματείου μας.

'Η πρώτη δραστηριότης τοῦ σωματείου θὰ εἶναι ἡ διεξαγωγὴ ἀγῶνος μεταξὺ ἐπιλεκτων τοῦ σωματείου μας καὶ τῆς ὁμάδος τῆς Παναχαϊκῆς εἰς τὸ Στάδιον τῆς Παναχαϊκῆς. Οἱ εἰσπράξεις τοῦ ἀγῶνος θὰ εἶναι ὑπὲρ τοῦ ταμείου μας .

Η ΚΛΗΡΩΣΙΣ ΤΟΥ ΕΘΝΙΚΟΥ ΛΑΧΕΙΟΥ

ΑΘΗΝαι Κατά τήν χθεσινήν 18ην ἡμέραν τῶν διαδοχικῶν κληρώσεων τῆς 93ης ἐκδόσεως τοῦ 'Εθνικοῦ Λαχείου, ἐξήχθησαν ἐκ τῆς κληρωτίδος οἱ κάτωθι ἀριθμοί, κερδίζοντες τά ἀντιστοίχως σημειούμενα ποσά:

'Ο ἀριθμὸς 130.478 κερδίζει 200.000 δραχ

'Ο ἀριθμὸς 18140 κερδίζει 100.000 δραχ

'Ο ἀριθμὸς 7550 κερδίζει 50.000 δραχ

'Ανά 20.000 δραχ
56319 93427 97856 99136
'Ανά 10.000 δραχ
4985 5443 7830 9571
14671 22384 25501 30484
47019 50252 56846 57721
59771 59855 58907 65215
78702 86242 93253 101521
118583 122212 122413
123816 126573
'Ανὰ 5000 δραχ
1048 1099 1261 1980
2674 3819 5910 6149
6465 6733 8022 8850
9392 11954 12570 15403
16387 16488 16919 17402
18325 18797 21418 21449
25666 27036 27880 27176
27233 29461 29541 31258
31863 32352 35414 35914
37210 39559 39838 40292
40629 40841 41243 42398
43489 44066 45383 45893
46030 46507 46709 46968
48487 49076 49192 51276
53389 54448 54893 55066
55569 55888 55649 57225
58576 58832 59017 59423
61275 61944 62842 62974
63935 64632 65007 65461
66302 67248 68385 69792
70395 70412 71135 71496
74121 74460 76410 76858
78271 78866 79370 82383
82935 83611 83901 86144
86535 86864 88065 89734
89801 90268 90708 92291
93559 93918 94319 96550
97691 98132 99527 100277
100399 101767 102092
102225 103013 103575
104150 104502 105144
105417 106243 108521
108929 110682 112214
115729 117810 117891
118593 118233 118569
118675 119443 121339
121987 122468 123156
124172 124665 124731
125186 125323 127442
129126 129797 131635

'Η κλήρωσις θά συνεχισθῆ σήμερον τήν πρωΐαν

ΖΗΤΟΥΝΤΑΙ 3ος Μηχανικὸς δίπλωματοῦχος Μ.Ε.Κ. 2ος Μηχανικὸς δίπλωματοῦχος Μ.Ε.Κ. καὶ Μηχανοδηγὸς Α' ἢ Β' Πληρ. Πρακτορεῖον 'Ιγγλέσι "Οθων. 'Αμαλίας 12.

ΙΩΝΙΚΟΣ—ΑΠΟΛΛΩΝ 74-50

Εἰς τὸν χθεσινὸν ἀγῶνα καλαθοσφαίρας μεταξὺ τῶν ὁμάδων 'Απόλλωνος Πατρῶν καὶ 'Ιωνικοῦ Πειραιῶς, νικητὴς ἀνεδείχθη ὁ 'Ιωνικὸς μὲ σκόρ 74—50 (34—21)

Καθ' ὅλην τὴν διάρκειαν τοῦ ἀγῶνος συνεχῶς προηγεῖτο ὁ 'Ιωνικός.

ΝΕΑ ΡΕΚΟΡ

Κατὰ τὴν 2α ἡμέρα τοῦ Εὐρωπαϊκοῦ πρωταθλήματος κολυμβήσεως τρίτης κατηγορίας οἱ "Ελληνες κολυμβητὲς Κώστας καὶ Βαγγέλης Κοσκινᾶς κατέρριψαν τὰ πανελλήνια ρεκὸρ 200 μ. πεταλούδας καὶ 200 μ. ὑπτίως μὲ 2.12'.66'' καὶ 2.14'.1'' ἀντιστοίχως.

ΠΑΝΑΧΑΪΚΗ

— ΠΑΝΑΙΓΙΑΛΕΙΟΣ 1— 1 ΠΑΤΡΑΙ— ΑΓ. ΔΗΜΗΤΡΙΟΣ 5—0

'Η Παναχαϊκὴ καὶ τὸ Πάτραι στὰ πλαίσια τῆς προετοιμασίας τους διὰ τὴν καλλιτέραν ἐμφάνισί τους κατὰ τοὺς ἀγῶνας διὰ τὸ πρωτάθλημα Α' καὶ Β' 'Εθνικῆς κατηγορίας 1975—76 ἔδωσαν χθὲς τὸ ἀπόγευμα φιλικοὺς ἀγῶνας.

ΤΟ ΚΑΠΝΙΣΜΑ ΒΛΑΠΤΕΙ ΠΕΡΙΣΣΟΤΕΡΟ ΑΠΟ ΟΤΙ ΝΟΜΙΖΟΥΜΕ

ΓΕΝΕΥΗ — Νέα ἐκστρατεία κατά τοῦ καπνίσματος προετείνεται νά ἀρχίση σὲ ὅλες τίς χῶρες, ἡ Παγκόσμια 'Οργάνωση 'Υγείας. **'Η Π.Ο.Υ.** ἔδωσε, πρίν λίγες μέρες, στὴν δημοσιότητα τὴν ἔκθεση τῆς εἰδικῆς ἐπιτροπῆς της στὴν ὁποία τονίζεται ὅτι τό κάπνισμα προκαλεῖ πολύ περισσότερες βλάβες στὴν ὑγεία ἀπό ὅσο πιστεύθηκε στὴν ἀρχή καί μ