ΗΜΕΡΗΣΙΟΣ ΚΗΡΥΞ ΠΑΤΡΩΝ
ΤΡΙΤΗ 26 ΣΕΠΤΕΜΒΡΙΟΥ 1978 ΣΕΛΙΣ 6

ΔΙΑΠΛΑΤΥΝΣΗ ΤΗΣ ΛΕΩΦ ΟΡΟΥ ΑΘΗΝΩΝ

Στήν κυκλοφορία τό τμῆμα Δαφνί - Κηφισσοῦ

ΕΧΕΙ ΔΥΟ ΚΛΑΔΟΥΣ ΜΕ 8 ΛΩΡΙΔΕΣ ΚΥΚΛΟΦΟΡΙΑΣ

ΑΘΗΝΑΙ 26. Παραδόθηκε χθές στήν κυκλοφορία ὁλόκληρο τὸ ἀνακατασκευασμένο τμῆμα τῆς λεωφόρου Ἀθηνῶν ἀπὸ τὸ Δαφνί μέχρι τὴν γέφυρα Κηφισσοῦ.

Τὸ τμῆμα αὐτὸ ἔχει μῆκος 5.800 μέτρα, δυὸ κλάδους κυκλοφορίας στὴν διαχωριστικὴ νησίδα καὶ κάθε κλάδος ἔχει 4 λωρίδες κυκλοφορίας.

Ὁλοκληρώθησαν ἐπίσης καὶ τὰ ἔργα ἠλεκτροφωτισμοῦ στὸ τμῆμα αὐτό, ἡ συνολικὴ δαπάνη τῶν ὁποίων ἔφθασε στά 25 ἑκατομμύρια δρχ.

Ὁ ὑπουργὸς Δημ. Ἔργων κ. Ζαρντινίδης ἐδήλωσε χθές ὅτι ὁ συνολικὸς προϋπολογισμὸς τῶν ἔργων διαπλατύνσεως τῆς λεωφόρου Ἀθηνῶν ἀπὸ τὴν ὁδὸ Κωνσταντινουπόλεως μέχρι τὸ Δαφί, εἶναι 850 ἑκατομμύρια δρχ. μαζὶ μὲ τίς ἀπαλλοτριώσεις.

Ἐξ ἄλλου ὁλοκληρώνονται οἱ ἐργασίες στὸ τμῆμα μεταξὺ γέφυρας τοῦ Κηφισσοῦ καὶ τῆς ὁδοῦ Μητροδώρου ποὺ θὰ δοθῆ στὴν κυκλοφορία τὴν ἄλλη Δευτέρα 2 Ὀκτωβρίου

ΠΟΙΝΙΚΗ ΔΙΩΞΗ ΓΙΑΤΙ ΔΕΝ ΑΝΑΓΓΕΛΟΥΝ ΤΙΣ ΣΤΑΣΕΙΣ ΕΡΓΑΣΙΑΣ

ΘΕΣΣΑΛΟΝΙΚΗ 26 (ΑΠΕ). Ὁ Εἰσαγγελέας κ. Σιδέρης ἄσκησε χθές ποινικὴ δίωξη κατὰ τῆς 12μελοῦς διοικήσεως τῆς Ἑνώσεως Ἐργατοϋπαλλήλων τοῦ ὀργανισμοῦ ἀστικῶν συγκοινωνιῶν Θεσσαλονίκης γιατὶ δὲν προαγγέλλουν τὶς στάσεις ἐργασίας ποὺ γίνονται καθημερινῶς.

ΕΥΧΑΡΙΣΤΗΡΙΟ

Τὸ Διοικητικὸ Συμβούλιο τῆς ΑΕΒΕ ΑΜΙΑΝΤΙΤ ἐπιθυμεῖ νὰ ἐκφράσει καὶ Δημοσίως τίς θερμὲς εὐχαριστίες του πρὸς τὸν Διευθυντή, τὸ Ἐπιστημονικό, Διοικητικὸ καὶ Ἐργατοτεχνικὸ προσωπικὸ τοῦ Βιομηχανικοῦ Συγκροτήματος Δρεπάνου Ἀχαΐας, διὰ τὴν ἐπί 24ωρου βάσεως λειτουργία τῶν μονάδων του κατὰ τὴν διάρκεια τῆς 48ωρου ἀπεργίας πού ἐκήρυξε τὸ Σωματεῖο ἐργατοτεχνιτῶν στίς 21 τρέχοντος.

Ἰδιαιτέρας ἐξάρσεως πρέπει νὰ τύχει τὸ γεγονὸς ὅτι συγχρόνως μὲ τὴ λειτουργία τῶν ἐργοστασιακῶν μονάδων συνεπληρώθη κατὰ τὴν διάρκεια τῆς ἀπεργίας παρὰ τῶν ἐργατοτεχνιτῶν, τῶν χειριστῶν ἀνυψωτικῶν μηχανημάτων καὶ τῶν ὁδηγῶν φορτηγῶν αὐτοκινήτων ἡ φόρτωση τοῦ Α)Ρ «AL WASSIM» μὲ 1400 τόννους σωλῆνες ὑδρεύσεως ΑΜΙΑΝΤΙΤ μὲ προορισμὸ τὸ IRAQ

Σὲ ὅλους μαζὶ αὐτούς τούς ἐκλεκτούς ἀνθρώπους καὶ εἰς τὸν καθένα χωριστὰ ἀξίζει δημοσίως νὰ ἐκφραστοῦν συγχαρητήρια διὰ τὴν ὑψηλὴ ἀντίληψη περὶ εὐθύνης καὶ καθήκοντος ἀλλά καί ἀγάπης καὶ εὐγνωμοσύνης πρός τὴν ἐπιχείρηση ΑΜΙΑΝΤΙΤ.

ΣΥΝΤΟΝΙΣΤΙΚΗ ΕΠΙΤΡΟΠΗ ΟΙΚΟΔΟΜΩΝ ΚΑΙ ΣΥΝΑΦΩΝ ΕΠΑΓΓΕΛΜΑΤΩΝ ΠΑΤΡΑΣ

ΠΡΟΚΗΡΥΞΗ

ΠΡΟΣ ΤΟΥΣ ΟΙΚΟΔΟΜΟΥΣ ΚΑΙ ΣΥΝΑΔΕΛΦΟΥΣ ΤΩΝ ΣΥΝΑΦΩΝ ΕΠΑΓΓΕΛΜΑΤΩΝ

Συνάδελφοι,

Μετὰ τὴν ἄρνηση τῆς κυβέρνησης νὰ λύση τὰ προβλήματά μας, ἡ Ὁμοσπονδία ἀποφάσισε τὴν κήρυξη 48ωρης πανελλαδικῆς ἀπεργίας γιὰ τίς 27—28 Σεπτέμβρη.

Οἱ οἰκοδομικὲς ὀργανώσεις Πάτρας σᾶς καλοῦν νὰ πάρετε μέρος στὴν ἀπεργία καὶ συγκέντρωση ποὺ θά γίνη στὴν αἴθουσα τοῦ Ε.Κ. Πάτρας στίς 10 τὸ πρωῒ τὴν Τετάρτη.

Συνάδελφοι. Πᾶρτε μέρος σύσσωμοι στὴν ἀπεργία καὶ συγκέντρωση γιὰ νὰ ἐπιβάλουμε μὲ τὸν ὄγκο μας καὶ τὴν ἀγωνιστικότητά μας τὴν λύση τῶν αἰτημάτων μας:

1) Τὴν ἄμεση ἐπικόληση τῶν ἐνσήμων.
2) Τὴν τροποποίηση τοῦ Ν. 629)77.
3) Τὴν ὁλοκληρωτικὴ ἔνταξη στὰ βαρειὰ καὶ ἀνθυγιεινὰ ἐπαγγέλματα τῶν κλάδων ΚΑΤΕΡΓΑΣΙΑΣ ΞΥΛΟΥ — ΜΑΡΑΓΚΩΝ ΤΖΑΜΑΔΩΝ — ΥΔΡΑΥΛΙΚΩΝ κ.τ.λ.
4) Τὴν νομοθετικὴ ρύθμιση τοῦ χειμερινοῦ ἐπιδόματος.
5) Σύνταξη στὰ 55.
6) Αὔξηση τοῦ ἀδειοσήμου ἀπό 4 σέ 10% κ.τ.λ.

ΖΗΤΩ ΟΙ ΟΙΚΟΔΟΜΟΙ ΚΑΙ ΟΙ ΣΥΝΑΦΕΙΣ ΚΛΑΔΟΙ.
ΖΗΤΩ Η 48ωρη ΑΠΕΡΓΙΑ ΜΑΣ.
ΚΑΤΩ ΤΟ ΝΟΘΟ ΣΥΝΕΔΡΙΟ ΤΗΣ ΓΣΕΕ.

ΕΚ ΤΗΣ ΣΥΝΤΟΝΙΣΤΙΚΗΣ

ΕΣΠΕΡΙΝΟ ΕΠΑΓΓΕΛΜΑΤΙΚΟ ΛΥΚΕΙΟ ΕΒΕΠ "ΟΙΚΟΝΟΜΙΑΣ - ΔΙΟΙΚΗΣΕΩΣ" ΕΝ ΠΑΤΡΑΙΣ

ΕΠΕΙΓΟΥΣΑ ΑΝΑΚΟΙΝΩΣΗ

Φέρομεν εἰς γνῶσιν τνῶ ἐνδιαφερομένων μαθητῶν καὶ μαθητριῶν, ὅτι δύνονται νὰ ἐγγραφοῦν οἱ ἀπορριφθέντες μαθητὲς καὶ μαθήτριες τῆς Α΄ τάξεως τοῦ ἡμερησίου Τεχνικοῦ καὶ Ἐπαγγελματικοῦ Λυκείου εἰς τὸ Ἑσπερινὸ Ἐπαγγελματικό Λύκειο «ΟΙΚΟΝΟΜΙΑΣ ΔΙΟΙΚΗΣΕΩΣ», ἐφ' ὅσον ἐπιθυμοῦν νὰ ἐργάζονται τὴν ἡμέρα καὶ νὰ φοιτοῦν τὸ θράδυ.

Ἐπίσης, δύνανται νὰ ἐγγραφοῦν εἰς τὸ ἡμέτερον Λύκειον οἱ ἀπορριφθέντες μαθητὲς ἢ μαθήτριες τῆς Α΄ τάξεως Γενικοῦ Λυκείου ἐφ' ὅσον οὗτοι εἶχον πετύχει εἰς τάς εἰσαγωγικάς ἐξετάσεις καὶ τοῦ Τεχνικοῦ — Ἐπαγγελματικοῦ Λυκείου.

Τὸ Λύκειὸν μας «Οἰκονομίας Διοικήσεως» στεγάζεται εἰς τὰ κτίρια τοῦ Α΄ Γυμνασίου Ἀρρένων Πατρῶν (πλησίον Πυροσβεστείου) καὶ εἶναι ἀνοικτὸν κάθε θράδυ πρὸς ἐγγραφὴν μαθητῶν καὶ μαθητριῶν ἀπὸ 8 ἕως 10:30 μ.μ.

ΑΝΑΚΟΙΝΩΣΗ ΠΑΣΟΚ ΔΙΑ ΤΟ ΝΟΜΟΣΧΕΔΙΟΝ ΤΟΥ ΙΚΑ

ΑΘΗΝΑΙ. Τὸ ΠΑΣΟΚ τονίζει σὲ ἀνακοίνωσή του ὅτι ἡ κυβέρνηση μὲ παραπλανητικές ἀνακοινώσεις προσπαθεῖ νὰ ἀποσείσει τὶς εὐθύνες της γιὰ τὴ μὴ ψήφιση μέχρι σήμερα, τοῦ νομοσχεδίου περὶ ΙΚΑ, ἐνῶ ἀπὸ τὸν Ἀπρίλη διαιυμπανίζει ὅτι τὸ νομοσχέδιο θὰ ψηφιζόταν πρὶν ἀκόμα κλείσει ἡ βουλὴ γιὰ τὶς θερινὲς διακοπές.

Στὰ πρακτικὰ τῆς βουλῆς προστίθεται ὑπάρχουν ἐπίμονες προσκλήσεις τοῦ κοινοβουλευτικοῦ ἐκπροσώπου τοῦ ΠΑΣΟΚ πρὸς τὴν κυβέρνηση γιὰ νὰ προταχθῆ τὸ νομοσχέδιο τοῦ ΙΚΑ.

ΑΝΑΚΟΙΝΩΣΗ

Τὸ ΚΑΤΕΕ Παιρῶν προκειμένου νὰ ἀναθέσει τὴν μὲ ὡριαία ἀντιμισθία διδασκαλία τῶν μαθημάτων: Ἐπεξεργασία Λυμάτων, Ἐργαστήρια Χημείας καὶ Ἐργαστήρια Ὑποστρωμάτων καὶ Καταστρωμάτων ὁδῶν καλεῖ τοὺς ἐνδιαφερομένους μὲ εἰδικότητα Πολιτικοῦ Μηχανικοῦ ἢ Τοπογράφου Μηχανικοῦ ἢ Χημικοῦ Μηχανικοῦ, Ὑπομηχανικοῦ ἢ Ἐργοδηγοῦ Δομικῶν Ἔργων Βοηθοῦ Χημικοῦ ὅπως σὲ προθεσμία πέντε (5) ἡμερῶν ἀπὸ τῆς δημοσιεύσεως ὑποβάλουν στὴ Γραμματεία ΚΑΤΕΕ τὰ δικαιολογητικά τους. Τὶς σχετικές αἰτήσεις μποροῦν νὰ τὶς προμηθεύονται ἀπὸ τὴ Γραμματεία ΚΑΤΕΕ (τηλ. 323-982 Κουκούλι Πατρῶν)

Ἐκ τῆς Γραμματείας

ΑΠΕΘΑΝΕ ΛΟΓΩ ΞΥΛΟΔΑΡΜΟΥ

ΚΑΡΔΙΤΣΑ Ὑπέκυψε προχθὲς σὲ κλινική τῆς Καρδίτσας, ἡ Φωτεινὴ Ξυντάρη, 31 χρονῶν ἡ ὁποία εἶχε μεταφερθεῖ ἐκεῖ πρίν μιὰ ἑβδομάδα ἀπὸ τὸ χωριὸ Μοσχολούρι Καρδίτσας σοβαρὰ τρωματισμένη ὕστερα ἀπὸ ἄγριο ξυλοδαρμὸ μὲ γροθιές καὶ κλωτσιές ποὺ τίς κατάφερε ὁ σύζυγός της Βάγιας 45 χρονῶν.

Ὁ δράστης ποὺ εἶναι τύπος μέθυσου, ἔδερνε συχνὰ τὴ γυναίκα του.

ΜΙΧΑΗΛ ΚΑΚΟΓΙΑΝΝΗΣ

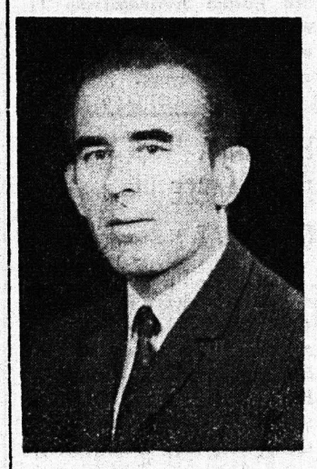

Συνταξιοῦχος ἀστυνομικὸς
Ὑποψήφιος
Δημοτικὸς Σύμβουλος
Κ. ΓΚΟΛΦΙΝΟΠΟΥΛΟΥ

ΣΥΝΔΕΣΜΟΣ ΧΑΡΤΟΠΟΙΩΝ ΚΑΙ ΕΠΕΞΕΡΓΑΣΤΩΝ ΧΑΡΤΟΥ ΠΑΤΡΩΝ Ο ΕΥΑΓΓΕΛΙΣΜΟΣ

ΑΝΑΚΟΙΝΩΣΗ

Οἱ ἐργαζόμενοι καὶ Συνταξιοῦχοι ἀσφαλισμένοι στὸ Τ.Α.Τ., Μ.Γ.Τ. περιοχῆς Πατρῶν — Αἰγίου εἰς πανασφαλιστικὴ τους συγκέντρωση στίς 24—9—78 ἀποφάσισαν ὅπως κατέλθουν σέ ἀπεργιακό ἀγῶνα μαζὶ μέ ὅλες τίς Ὀργανώσεις τῆς χώρας πού ἀνήκουν στὸν κλάδο μας καὶ μὲ ἐπικεφαλῆς τὴν Ὁμοσπονδία Τύπου καὶ Βιομηχανίας Χάρτου σύμφωνα μὲ τὴν ἀπόφαση τῆς πανασφαλιστικῆς μας συγκέντρωσης στὴν Ἀθήνα στίς 25—5—78 γιὰ τὴν περιφρούριση τοῦ ἀσφαλιστικοῦ μας Ὀργανισμοῦ καὶ τῶν κατωχυρομένων δικαιωμάτων μας.

Παραθέτουμε τὸ ψήφισμα τῆς 21—5—78.

Ὁ Πρόεδρος
ΕΥΑΓΓ. ΜΠΕΛΕΖΑΚΗΣ

Ὁ Γεν. Γραμματέας
ΧΡ. ΛΥΚΟΥΔΗΣ

ΤΟ ΨΗΦΙΣΜΑ

τῆς Πανασφαλιστικῆς Συγκεντρώσεως τῆς 21 Μαΐου 1978.

Ἡ Πανασφαλιστικὴ Συγκέντρωση τῶν ἐργαζομένων καὶ συνταξιούχων Μισθωτῶν Τύπου καὶ Βιομηχανίας Χάρτου ἀσφαλισμένων στὸ ΤΑΤ καὶ Μ.Γ.Τ. ποὺ πραγματοποιήθηκε σήμερα 21η Μαΐου στὸ χῶρο τοῦ Θεάτρου ΑΚΡΟΠΟΛ ἀφοῦ ἄκουσε τούς ὁμιλητές,

Διαπιστώνει ὅτι:

1) Ἡ Διοίκηση τῆς Ὁμοσπονδίας Μισθωτῶν Τύπου καὶ Βιομηχανίας Χάρτου, ἔγκαιρα διαπίστωσε ὅτι τό ΤΑΤ καὶ Μ.Γ.Τ ἀντιμετωπίζεισοβαρὰ οἰκονομικά προβλήματα ἐξαιτίας τῆς ὑφιστάμενης Νομοθεσίας γεγονὸς τὸ ὁποῖο ἐπεσήμανε μὲ παρουσιάσεις, διαβήματα καὶ ὑπομνήματα στὸ ἁρμόδιο ὑπουργεῖο Κοινωνικῶν Ὑπηρεσιῶν.

2) Παρόλο ὅτι τά τεθέντα ὑπόψει τοῦ ὑπουργείου προβλήματα καὶ τὰ διατυπωθέντα παράλληλα αἰτήματα ἀναγνωρίσθησαν σὰν ὀρθὰ καὶ δικαιολογημένα ἐν τούτοις δὲν πάρθηκε μέχρι σήμερα κανένα μέτρο γιὰ τὴν πραγματικὴ ἀντιμετώπιση τῆς οἰκονομικῆς κατάστασης τοῦ Ταμείου Ἀσφαλίσεως Τυπογράφων καὶ Μισθωτῶν Γραφικῶν Τεχνῶν.

3) Ἀποτέλεσμα τῆς ἀναβλητικότητος στὴ λήψη μέτρων εἶναι ἡ ἐπιδείνωση τῶν οἰκονομικῶν τοῦ Ἀσφαλιστικοῦ μας Ὀργανισμοῦ ὁ ὁποῖος δὲν θά μπορέσει νὰ ἀνταποκριθεῖ στίς στοιχειώδης ὑποχρεώσεις του ἀπέναντι στούς ἀσφαλισμένους του.

Γιὰ τὴν ἄμεση ἀντιμετώπιση τῶν σοβαρῶν προβλημάτων του ΤΑΤ καὶ Μ.Γ.Τ. ἡ Πανασφαλιστικὴ Συγκέντρωση,

ΦΗΦΙΖΕΙ

Ζητεῖ ἀπό τό Ὑπουργεῖο Κοιν. Ὑπηρεσιῶν νὰ προχωρήσει, χωρίς ἄλλη καθυστέρηση στὴ νομοθετικὴ ρύθμιση τῶν θεμάτων τοῦ ΤΑΤ σύμφωνα μὲ τά σχετικὰ ὑπομνήματα τῆς Ὁμοσπονδίας μας.

Συγκεκριμένα:

1) Τὴν ριζικὴ τροποποίηση τοῦ Ν.Δ. 4202)61 γιὰ τὴ διαδοχικὴ ἀσφάλιση. Νὰ περιφρουρηθεῖ τό Ταμεῖο μας ἀπό τούς παρείσακτους οἱ ὁποῖοι ἐνῶ δὲν καταβάλουν εἰσφορές, καρπώνται τίς συντάξεις.

2) Τὴν ἐφαρμογὴ τοῦ Νόμου 1846)1951 ποὺ προβλέπει τὴν ὑποχρεωτικὴ καταβολὴ ἀπό τούς ἐργοδότες διπλάσιον ἀσφαλιστρον ἀπὸ ἐκεῖνο τῶν ἐργαζομένων.

3) Τὴν ἐξίσωση τῶν ἀσφαλιστικῶν ὑποχρεώσεων τοῦ ἐπαρχιακοῦ Τύπου μέ ὅτι ἰσχύει γιὰ τό κέντρο, νά αὐξηθεῖ ἡ ἀσφαλιστικὴ εἰσφορὰ ἀπό 0,75% σέ 9,50% ὡς ζητοῦμεν καὶ διὰ τούς ὑπολοίπους ἐργοδότες.

4) Τὴν ἀποδέσμευση τῶν κεφαλαίων τοῦ Ταμείου ἀπό τὴν Τράπεζα Ἑλλάδος διὰ τὴν ἀξιοποίηση τῆς ἀκινήτου περιουσίας του.

6) Τὴν ἐπάνδρωση τῶν ὑπηρεσιῶν τοῦ Ταμεῖου μὲ ἱκανὸ ἀριθμὸ ὑπαλλήλων, γιὰ νὰ καλυφθοῦν τὰ κενὰ στούς τομεῖς βεβαιώσεως καὶ εἰσπράξεως τῶν ἀσφαλιστικῶν εἰσφορῶν καὶ διεκπεραιώσεως τῶν ἐργασιῶν τοῦ Ταμείου.

6) Τὴν λήψη αὐστηρῶν μέτρων γιὰ τὴ συμμόρφωση τῶν ἐργοδοτῶν πρός τίς ὑποχρεώσεις τους ἀπέναντι στὸν Ἀσφαλιστικὸ Ὀργανισμό.

7) Τὴν ἵδρυση Ἐπικουρικοῦ Ταμείου.

8) Τὴν ἐκπροσώπηση τῶν ἐργαζομένων κατὰ πλειοψηφία εἰς τὴν Διοίκηση τοῦ Ταμείου ἀπό αἱρετούς ἀντιπροσώπους.

9) Τὴν συνταξιοδότηση τῶν ἀλλοδαπῶν νά βαρύνη τόν κρατικὸ προϋπολογισμό.

ΟΙ ΣΥΝΤΑΞΕΙΣ

Ἡ Πανασφαλιστικὴ Συγκέντρωση ἀφοῦ ἔλαβε ὑπόψη της τὴν οἰκονομικὴ κατάσταση τῶν συνταξιούχων τοῦ ΤΑΤ οἱ ὁποῖοι σέ πολλὲς περιπτώσεις ἀντιμετωπίζουν αὐτόχρημα πρόβλημα ζωῆς, ὁμόφωνα ἀποφασίζει καὶ ζητεῖ νὰ καθωριστοῦν οἱ συντάξεις στὰ 80% τῶν ἀντιστοίχων ἀποδοχῶν τῶν ἐργαζομένων τοῦ κλάδου.

ΑΝΑΘΕΤΕΙ

Στὴν Διοίκηση τῆς Ὁμοσπονδίας καὶ τὴν συσταθεῖσαν Ἐπιτροπὴν ἐκ τῶν προέδρων τῶν Σωματείων τοῦ Κέντρου, τὴν ἐπίδοση τοῦ παρόντος ψηφίσματος στὸν ὑπουργὸ Κοινωνικῶν Ὑπηρεσιῶν καί κάθε ἁρμόδιο καὶ ἐξουσιοδοτεῖ τὴν διοίκηση τῆς Ὁμοσπονδίας νὰ προγραμματίσει ἀγωνιστικὲς κινητοποιήσεις σὲ πανελλαδικὴ κλίμακα ἄν δέν γίνουν δεκτὰ τὰ προβαλλόμενα ἀσφαλιστικὰ αἰτήματα.

Ἀθῆνα 21 Μαΐου 1978

Ἐντολῇ Πανασφαλιστικῆς Συγκέντρωσης

Ὁ Γεν. Γραμματεύς
ΝΙΚΟΣ ΧΑΡΑΛΑΜΠΑΚΗΣ

ΔΗΜΗΤΡΙΟΣ ΒΑΓΕΝΑΣ

Ἠργάσθην ὡς ἁπλοῦς πολίτης ἐπὶ σειρὰν ἐτῶν διὰ τοῦ Τοπικοῦ καὶ Ἀθηναϊκοῦ Τύπου, διὰ θέματα γενικὰ τοπικά, κοινωνικὰ καὶ ἀθλητικὰ ὅπως ἐπίσης διὰ θέματα δικαιοσύνης τάξεως καὶ κυκλοφορίας. Προκειμένου νὰ ἐργασθῶ καὶ ἀπὸ τὴν σκοπιὰν τοῦ Δημοτικοῦ Συμβουλίου, δῶστε μου τὴν ψῆφο σας.

ΔΗΜΗΤΡΙΟΣ ΒΑΓΕΝΑΣ
Ὑποψήφιος Δημοτικ. Σύμβουλος
ΣΥΝΔΥΑΣΜΟΥ
Κ. ΓΚΟΛΦΙΝΟΠΟΥΛΟΥ

ΣΥΝΤΟΝΙΣΤΙΚΗ ΕΠΙΤΡΟΠΗ ΟΙΚΟΔΟΜΙΚΩΝ ΟΡΓΑΝΩΣΕΩΝ ΠΑΤΡΑΣ

ΠΡΟΣΚΛΗΣΗ

Πρὸς τὸν Τύπο, τὰ πολιτικὰ κόμματα (ποὺ ἐκπροσωποῦνται στὴ Βουλή), ἐκπροσώπους μαζικῶν φορέων.

Παρακαλοῦνται νὰ παραθρεθοῦν στὴν συγκέντρωση πού πραγματοποιοῦν οἱ οἰκοδομικὲς ὀργανώσεις στὸ Ε.Κ.Π. τὴν Τετάρτη 27—9—78 καὶ ὥραν 10 τὸ πρωῒ προκειμένου νὰ ἀκούσουν καί νὰ γνωρίσουν ἀπό κοντά τὰ καφτὰ καὶ δίκαια προβλήματα τῶν οἰκοδόμων.

Ἰδιαίτερες προσκλήσεις δὲν θά σταλοῦν.

ΕΚ ΤΗΣ ΣΥΝΤΟΝΙΣΤΙΚΗΣ ΕΠΙΤΡΟΠΗΣ

Ο 1ος ΚΥΝΗΓΕΤΙΚΟΣ ΣΤΟΝ κ. ΝΟΜΑΡΧΗ ΔΙΑ ΤΑ ΜΕΤΡΑ ΠΑΤΑΞΕΩΣ ΤΗΣ ΛΑΘΡΟΘΗΡΙΑΣ

Τὸν κ. Νομάρχη ἐπεσκέφθη χθὲς τὸ Διοικητικὸν Συμβούλιον τοῦ 1ου Κυνηγετικοῦ Συλλόγου Πατρῶν καὶ τοῦ ἐξέθεσε τὰ μέτρα ποὺ πρέπει νὰ ληφθοῦν γιὰ τὴν πάταξη τῆς λαθροθηρίας καὶ τὴν προστασίαν τῆς πανίδος.

Ὁ κ. Νομάρχης ἔδωσε ἐντολὲς γιὰ τὴν συνεργασία μετά τῆς Ὑπηρεσίας τοῦ Δασαρχείου καὶ τοῦ Συλλόγου ὥστε διὰ τῆς συμμετοχῆς καὶ τῶν θηροφυλάκων νὰ παταχθῆ κάθε προσπάθεια λαθροθηρίας.

Τὸ Διοικητικὸν Συμβούλιον τοῦ 1ου Κυνηγετικοῦ Συλλόγου Πατρῶν ηὐχαρίστησε τὸν κ. Νομάρχην γιὰ τὴν ἔμπρακτη ἀπόδειξη τῆς ἀγάπης του γιὰ τὴν προστασία τοῦ περιβάλλοντος καὶ τῆς κατανοήσεως στά αἰτήματα τῶν κυνηγῶν.

ΣΤΙΠΜΕΣ ΑΓΩΝΙΑΣ ΕΖΗΣΑΝ 42 ΕΠΙΒΑΤΕΣ ΑΕΡΟΣΚΑΦΟΥΣ ΣΕ ΥΨΟΣ 10000 ΠΟΔΙΑ

ΑΘΗΝΑΙ 26 Στὰ 10.000 πόδια 42 ἐπιβάτες καὶ τὸ ἐξαμελὲς πλήρωμα ἀεροσκάφους τῆς «Ὀλυμπιακῆς Ἀεροπορίας» πέρασαν στιγμὲς ἀγωνίας, ὅταν ὁ μηχανισμὸς ποὺ ρυθμίζει τὴν ἀτμοσφαιρικὴ πίεση δὲν λειτούργησε κανονικά.

Δημιουργήθηκε πανικός, καὶ οἱ ἐπιβάτες μαζὶ μὲ τὸ πλήρωμα κατελήφθησαν ἀπό δύσπνοια καὶ ὑπῆρχε κίνδυνος ὁμαδικῆς λιποθυμίας, μὲ ἀπρόβλεπτες συνέπειες.

Ἀποφασιστικὰ ὁ πιλότος «κατέβασε» τὸ ἀεροσκάφος πολὺ χαμηλὰ καὶ ἀντὶ νά τὸ κατευθύνει πρός τὰ Γιάννενα, ὅπου εἶχε προορισμό, τό προσγείωσε στό ἀεροδρόμιο τοῦ Ἑλληνικοῦ ἀπ' ὅπου εἶχε ἀπογειωθεῖ.

Η ΚΛΗΡΩΣΙΣ ΤΟΥ ΛΑΪΚΟΥ ΛΑΧΕΙΟΥ

ΑΘΗΝΑΙ 26(ΑΠΕ) Στὴν χθεσινὴ κλήρωση τοῦ Λαϊκοῦ Λαχεῖου κέρδισαν οἱ ἑξῆς ἀριθμοί:

Ὁ ἀριθμὸς 56935 κερδίζει 1.000.000 δρχ.

Ὁ ἀριθμὸς 16832 κερδίζει 200.000 δρχ.

Ὁ ἀριθμὸς 32748 κερδίζει 100.000 δρχ.

Ἀπὸ 20.000 δρχ.
7058 23979 48875 72805 79692

Ἀπὸ 10.000 δρχ.
3909 12365 19733 28741 39493 44832 51659 61530 65908 67627

Ἀπὸ 5.000 δρχ.
2126 9321 15239 18291 22537 26853 31565 34982 36614 41606 43060 46765 46942 53392 54711 59187 62942 68899 70912 74968 76640 78569

Ἀπὸ 3.000 δρχ.
613 1164 3288 7829 10813 11614 16979 21005 21786 25611 26242 27930 29933 33600 37161 40074 40825 42208 46034 47703 50077 52310 57685 66330 66922 66946 72124 74387 75859 77858

Ἀπὸ 2.000 δρχ.
1715 2617 4830 6071 8610 9982 13076 13827 14558 15290 16801 17720 18902 20274 23288 24730 29602 30754 32316 32877 33129 34321 35733 38922 42127 42489 43891 45283 48414 49596 50748 52781 53943 55574 56925 58436 59938 60709 62321 63893 64614 65286 68418 69510 70201 71593 73576 77427 78780 79451

Τέλος, ἀπό 100 δρχ. κερδίζουν ὅλοι οἱ ἀριθμοὶ πού λήγουν στὸ 5.

ΦΥΣΙΟΛΑΤΡΙΚΟΣ ΣΥΝΔΕΣΜΟΣ ΠΑΤΡΩΝ

30)9—1)10 Μέτσοβο — Ἰωάννινα.

1)10 Ἐκδρομὴ Μελῶν δωρεάν μὲ ἀρτοκλασία καὶ διάφορες ἐκδηλώσεις εἰς χωρίων Φαρραί.

7 — 8)10 Χαλκίδα — Ἀγ. Ἰωάννης Ρῶσσος.

8)10 Τερψιθέα Ναυπακτίας.

27—29)10 1) Σπήλαια Διροῦ — Καλαμάτα — Ἀνδρίτσαινα — Ναὸς Ἐπικουρείου Ἀπόλλωνος

2) Ἰωάννινα — Χαράδρα Βίκου — Φυλάκιο Κακκαβιᾶς — Κόνιτσα κ.λ.π.

28—29)10 Μονὴ Προυσιωτίσσης — Καρπενήσι — Μονὴ Δαμάστας καὶ Ἀγάθωνος — Ἀράχωβα — Δελφοί.

29)9 — 4)10, 6)10 — 13)10 Βουλγαρία.

6 — 15)10 Ρουμανία — Βουλγαρία.

1)10)78 Κυριακὴ Χαράδρα Βουραϊκοῦ.

Δηλώσεις Βότση 42 (α' ὄροφος) τηλ. 274—356 ἀπὸ 10—12 π.μ. καὶ 6—9 μ.μ.

ΑΝΑΚΟΙΝΩΣΗ

Ἡ Διοίκησις καὶ ἡ Ἀπεργιακὴ Ἐπιτροπὴ τοῦ Σωματείου τοῦ προσωπικοῦ τῆς «ΑΜΙΑΝΤΙΤ» κάνει γνωστό, ὅτι οἱ ἐργαζόμενοι στὴν «ΑΜΙΑΝΤΙΤ» κατεβαίνουν τὴν Τετάρτη καὶ Πέμπτη σέ δεύτερη 48ωρη ἀπεργία, διεκδικώντας βελτίωση τῶν συνθηκῶν ἐργασίας καὶ κατοχύρωση ἀνθυγιεινοῦ ἐπιδόματος.

Στὸν δίκαιο αὐτὸ ἀγώνα τοῦ προσωπικοῦ τῆς «ΑΜΙΑΝΤΙΤ» καλοῦνται νὰ συμπαρασταθοῦν ὅλοι οἱ συνάδελφοι, ἐργαζόμενοι, γιατὶ δὲν ἀμφισβητοῦνται ἀπὸ κανέναν πιὰ οἱ καρκινογόνες ἰδιότητες οὔ Ἀμιάντου καὶ οἱ κίνδυνοι πού διατρέχουν οἱ ἐργαζόμενοι πού ἔρχονται σέ ἐπαφὴ μὲ αὐτόν, ἀφοῦ συνεχίζεται ἡ ἐγκληματικὴ ἀδιαφορία τῶν ὑπευθύνων τῆς ἐπιχείρησης, ὡς πρός τὴν ἀντιμετώπιση τῶν προβλημάτων τῶν ἐργαζομένων, καί λῆψη τῶν καταλλήλων μέτρων.

Η ΔΙΟΙΚΗΣΗ ΚΑΙ Η ΑΠΕΡΓΙΑΚΗ ΕΠΙΤΡΟΠΗ

ΔΗΛΩΣΕΙΣ ΤΟΥ ΥΠΟΥΡΓΟΥ κ.ΜΗΤΣΟΤΑΚΗ

Θὰ μελετηθῆ διάρθρωση τῶν δημοσίων ὑπηρεσιῶν

ΘΑ ΜΕΤΑΚΛΗΘΗ ΞΕΝΟΣ ΕΜΠΕΙΡΟΓΝΩΜΩΝ

ΑΘΗΝΑΙ 26 (ΑΠΕ) Τὸ πρόβλημα τοῦ ἐκσυγχρονισμοῦ τῆς δημόσιας διοικήσεως ἀπασχολεῖ σοβαρὰ τὴν κυβέρνηση καὶ προτεύοντος τὸν κ. πρωθυπουργό.

Αὐτὸ ἐδήλωσε ὁ ὑπουργὸς Συντονισμοῦ κ. Κ. Μητσοτάκης σὲ σχετικές ἐρωτήσεις τῶν δημοσιογράφων. Ὁ κ Μητσοτάκης ὑπεγράμμισε ὅτι χωρὶς ἱκανὴ δημόσια διοίκηση δὲν ἠμπορεῖ νὰ ἀσκηθεῖ καμμιὰ πολιτικὴ καὶ προπαντὸς οἰκονομικὴ πολιτικὴ.

Ὅπως ἄφησε νὰ ἐννοηθεῖ ὁ κ. ὑπουργός, ἡ κυβέρνηση σκέπτεται νὰ μετακαλέσει ξένο ἐμπειρογνώμονα, ὁ ὁποῖος θὰ μελετήσει τὴ διάρθρωση τῶν δημοσίων ὑπηρεσιῶν.

Ὁ κ. ὑπουργὸς εἶπε ὅτι μέχρι τῆς πλήρους ἀναδιοργανώσεως τῶν κρατικῶν ὑπηρεσιῶν θὰ καλυφθοῦν:

Μὲ μεταταξεις ὑπαλλήλων ἀπὸ ὑπηρεσίας σὲ ὑπηρεσίες συγκεκριμένα ἀπὸ ὑπηρεσίες ποὺ πλεονάζουν ὑπάλληλοι σὲ ἄλλες ποὺ ἔχουν ἐλλείψεις.

Μὲ τὴν κατ' ἐπιλογὴ προσλήψη ἱκανῶν ὑπαλλήλων. Εἶπε ἀκόμα ὁ κ. Μητσοτάκης, ὑπὲρ τῆς προωθήσεως τῶν ὑπαλλήλων τὰ ἀξιοκρατικὰ κριτήρια

51 ἑκατομμ. ὁ προϋπολογισμὸς τοῦ Νομαρχιακοῦ Ταμείου

Μέ ἀπόφασιν τοῦ Ὑπουργείου Ἐσωτερικῶν ἐνεκρίθη ὁ προϋπολογισμὸς τοῦ Νομαρχιακοῦ Ταμείου Ἀχαΐας οἰκον. ἔτους 1979 ὅπως συνετάγη ἀπὸ τὸ Διοικητικὸ Συμβούλιον. Ἀντίτυπο τοῦ προϋπολογισμοῦ ἀπεστάλη εἰς τὸ ὑπουργεῖον Οἰκονομικῶν διὰ τὴν παρέχειν τῆς προβλεπομένης ἐγκρίσεως αὐτοῦ.

Σύμφωνα μὲ τὸν