Ἐπισκόπηση του ΑΘΗΝΑΪΚΟΥ ΤΥΠΟΥ

ΒΡΑΔΥΝΗ

«Τό φιάσκο» τῆς συγκεντρώσεως τοῦ κ. Δ. Μπέη στό Πεδίο τοῦ Ἄρεως ἐκτιμοῦμε ὡς γενικώτερα χρήσιμο, ὑπό μιά κυρίως ἔννοια. Θά ἐπηρεάση ἴσως καί τούς ἐντολοδόχους του νά προσχωρήσουν κι' αὐτοί στήν ἄποψι, ὅτι ἦλθε ὁ καιρός νά καταργηθοῦν οἱ συγκεντρώσεις καί ὅλα τά ἄλλα «βαλκανικά» γνωρίσματα τῆς ἑλληνικῆς προεκλογικῆς περιόδου —μεγάφωνα, ἀφίσες, φωτογραφίες κ.λ.π. Θά εἶναι τόσο μεγάλο τό κέρδος...»

ΤΑ ΝΕΑ

«Διαβάζω ὅτι ἡ σύσταση τοῦ κοινοβουλευτικοῦ ἐκπροσώπου τῆς Ε.Π. πρός τούς ὀπαδούς της νά ἀπόσχουν τῶν ἐκλογῶν ἔχει προκαλέσει στά στελέχη τοῦ κόμματος(!) «σάλον καί τρικυμίαν».

Ἔ.. ὄχι καί νά πνιγοῦμε σέ μιά κουταλιά νερό».

Η ΚΑΘΗΜΕΡΙΝΗ

«Ὁ κ. Ἔτσεβίτ μέ τήν εἰσβολή, τήν λεηλασία καί τήν ἐξακολούθηση τῆς κατοχῆς τῆς Κύπρου. Μέ τίς ἰμπεριαλιστικές του κραυγές εἰς βάρος τῆς Ἑλλάδος. Μέ τήν ἐπιβεβαιωμένη προθυμία του νά ἔχει τήν εὔνοια τοῦ στρατοῦ, προκειμένου νά ἀνέβει καί διατηρηθεῖ στήν ἐξουσία, δέν πείθει ὅτι εἶναι ὁ κατάλληλος καθοδηγητής μιᾶς συνεποῦς ἀλλαγῆς πορείας στά ἐσωτερικά καί ἐξωτερικά πράγματα τῆς χώρας του. Καί δέν εἶναι! Τί ἀπομένει; Γιά τήν ὥρα, τίποτε, τό οὐσιαστικό. Ἡ δραματική κατάσταση, φαίνεται ὅτι θά κρατήσει γιά πολύ ἀκόμα...».

ΤΟ ΒΗΜΑ

«Θεατής καί μετρητής τοῦ προεκλογικοῦ πυρετοῦ κάνω τίς σκέψεις μου πάνω στά δημοτικά μας πράγματα.

Πέρα ἀπό τά στοιχεῖα τῆς ἄμεσης ἐπικαιρότητας προχωρῶ σέ ἀπόσταση ἀπό πρόσωπα καί καταστάσεις. Λέω δηλαδή, ὅτι ἡ κακομεταχείριση δήμων καί κοινοτήτων ἀπό τίς κυβερνήσεις, δέν θά ἦταν τόσο ἔντονη, ἄν δέν εἶχε διαγραφεῖ ἀπό τό ἑλληνικό λεξιλόγιο ἕνα σπουδαῖο ρῆμα, τό ρῆμα παραιτοῦμαι. Δέν παραιτοῦνται κατά τά τελευταῖα χρόνια, ὅσοι ἔχουν σχέση ἐξαρτήσεως ἀπό ἄλλους. Ἀπολύονται.

Οἱ περισσότερες κυβερνήσεις μέ τό ράπισμά τους. Ἡ ἴνσσαι λακές τους καί σέ ἀνέχονται ἤ διατηρεῖς τήν ἀνεξαρτησία σου καί σοῦ κηρύττουν πόλεμο ἐξοντώσεως καί ταπεινώσεως.

ΕΛΕΥΘΕΡΟΤΥΠΙΑ

«Δώσε 4 λεπτά γιά 4 χρόνια», λέει ἡ κυβερνητική ρεκλάμα — προτροπή στούς πολίτες — ψηφοφόρους, νά ἀσκήσουν τό ἐκλογικό τους δικαίωμα ἀντί νά πάνε π.χ. ἐκδρομοῦλα, ἰδίως ἄν τύχει νάχει λιακάδα τό Σαββατοκύριακο. Ἀπό τό παραπάνω σλόγκαν φαίνεται ὁλοκάθαρα τό πῶς ἐννοεῖ τόν «ὑπεύθυνο πολίτη» ἡ Νέα Δημοκρατία: νά σκέφτεται καί νά ἀσχολεῖται μέ τά κοινά 4 μόλις λεπτά κάθε 4 χρόνια. Στά ὑπόλοιπα, συνεπώς 102. 396 λεπτά, καλό θά εἶναι ὁ «ὑπεύθυνος πολίτης» νά εἶναι ἀδρανής, νά κάθεται σπιτάκι του, νά ἀσχολεῖται μέ τή δουλειά του μέ τά μαθήματά του. Νά μή «πολιτικολογεῖ» δηλαδή νά μή ἀνησυχεῖ νά μή προβληματίζεται. Μιά καί 4 λεπτά κάθε 4 χρόνια φτάνουν...».

ΕΣΤΙΑ

«Τί σοῦ εἶναι τέλος πάντων, αὐτοί οἱ ὀψιμοι «ἀντιστασιακοί» μας, πού ἤνδραγάθησαν...οἴκοι κατά τήν ἑπταετίαν! Κατώρθωσαν, ἐκμεταλλευόμενοι τό κλίμα τῆς ὑποχωρητικότητος τῶν κυβερνητῶν μας, νά ἀποκτήσουν πλεονεκτήματα καί προνόμια, πού θά τά ἐζήλευον καί αὐτοί ἀκόμη οἱ Πολεμισταί καί οἱ μηδαμῶς εὐνοηθέντες ἀγωνισταί τῆς ἐπί Κατοχῆς ἀληθοῦς Ἐθνικῆς Ἀντιστάσεως.

Ὅπως, ὅμως, ἐξελίσσονται τά πράγματα, τελικῶς δέν θά μεῖνει πολίτης τοῦ τόπου αὐτοῦ, πού νά μή ἐπιζητήση... ἀντιστασιακάς δάφνας, μετά τῶν συμπαρομαρτυρούντων προνομίων, ἀφοῦ ὡς γνωστόν, ἐννέα ἑκατομμύρια ἦσαν οἱ «ἀντιστασιακοί» ἐνῶ ἄλλα τόσα ἐχειροκρότουν τήν «Χούντα»!

«ΑΚΡΟΠΟΛΙΣ»

«Ἀντίθετα, ὅλη ἡ ἔννοια καί ἡ ἀπασχόλησι τῶν περισσοτέρων ὑποψηφίων εἶναι ἡ πολιτική. Ὅλοι ἀναφέρονται στά κόμματα πού ἐκπροσωποῦν στίς ἀντιλήψεις τῶν πολιτικῶν παρατάξεων στίς ὁποίες ἀνήκουν, στά στενά συμφέροντα τῶν ὁμάδων, πού τούς ἐκφράζουν.

Μιά ὁμαδική παραφροσύνη τούς ἐχει καταλάβει. Σάν νά ἐλησμόνησαν πώς πάνε γιά δημοτικές ἐκλογές καί πώς δέν ἔχουν καμμιά δουλειά οἱ δημοτικές ἐκλογές, μέ πολιτικές ἐξαγγελίες καί πυροτεχνήματα».

ΕΛΕΥΘΕΡΟΣ ΚΟΣΜΟΣ

«Πρίν ἀπό καιρόν ἐκλήθησαν οἱ γονεῖς καί κηδεμόνες τῶν μαθητῶν τοῦ γυμνασίου ἀρρένων πού λειτουργεῖ εἰς τήν περιοχήν τοῦ Λόφου Ἀξιωματικῶν καί κατέβαλαν ἕνα ποσόν διά νά ἀντιμετωπισθοῦν ὡρισμέναι δαπάναι τοῦ σχολείου. Μεταξύ αὐτῶν καί ἡ δαπάνη τῆς ἀγορᾶς ἠλεκτρικῶν λαμπτήρων, διότι τρεῖς ἡμέρας τῆς ἑβδομάδος, τά μαθήματα γίνονται τό ἀπόγευμα καί χρειάζεται φῶς εἰς τάς αἰθούσας διδασκαλίας. Οἱ λαμπτῆρες ὅμως, ἐξακολουθοῦν νά ἀποτελοῦν διά τό γυμνάσιον... σπάνιον εἶδος ὁπότε καί ἐπελέγη ἡ «καλυτέρα» μέθοδος διά τήν ἀντιμετώπισιν τοῦ προβλήματος. Ἀντί τῆς 7ης ἡ τῆς 7.30 βραδυνῆς ὥρας πού ὁρίζει τό πρόγραμμα διδασκαλίας, οἱ μαθηταί ἀποστέλλονται εἰς τάς οἰκίας των μίαν ὥραν ἐνωρίτερον λόγω... σκότους».

ΑΜΑΞΙΔΙΟΝ κινούμενον μέ μπαταρίαν 6 βόλτ σέ ἄριστη κατάστασιν, πωλεῖται σέ τιμή εὐκαιρίας. Πληροφορίες κ. Νικόλαον Λευθεριώτην Ἄσυλον Ἀνιάτων Πατρῶν, κάθε ἀπόγευμα.

Ο ΕΝΔΕΔΕΙΓΜΕΝΟΣ

ΔΗΜΗΤΡΙΟΣ ΒΑΓΕΝΑΣ
ΥΠΟΨΗΦΙΟΣ
ΔΗΜΟΤΙΚΟΣ ΣΥΜΒΟΥΛΟΣ
ΣΥΝΔΥΑΣΜΟΥ
Κ. ΓΚΟΛΦΙΝΟΠΟΥΛΟΥ

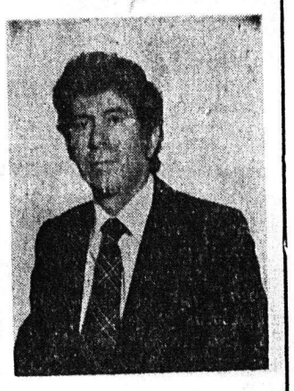

ΝΙΚΟΣ Ι.ΛΥΜΠΕΡΟΠΟΥΛΟΣ
ΛΟΓΙΣΤΗΣ
ΥΠΟΨΗΦΙΟΣ
ΔΗΜΟΤΙΚΟΣ ΣΥΜΒΟΥΛΟΣ
ΣΥΝΔΥΑΣΜΟΥ
Θ. ΑΝΝΙΝΟΥ

ΙΩΑΝΝΗΣ ΓΙΑΛΕΛΗΣ
ΙΑΤΡΟΣ
ΥΠΟΨΗΦΙΟΣ ΣΥΝΔΥΑΣΜΟΥ
Κ. ΓΚΟΛΦΙΝΟΠΟΥΛΟΥ

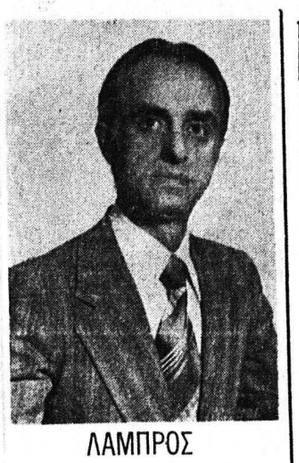

ΛΑΜΠΡΟΣ ΣΤΑΜΑΤΟΠΟΥΛΟΣ
ΔΕΡΜΑΤΕΜΠΟΡΟΣ
ΥΠΟΨΗΦΙΟΣ ΣΥΝΔΥΑΣΜΟΥ
ΔΗΜΟΚΡΑΤΙΚΗ ΠΡΟΟΔΟΣ
κ. ΘΕΟΔ. ΑΝΝΙΝΟΥ

ΣΑΡΑΝΤΗΣ ΑΤΤΑΛΟΓΛΟΥ

Μηχ. ESPRESSO: AURORA SA MARCO
Πλυντ. Πιάτων: ELFRAMO
Φρυτέζες: ELFRAMO
Μηχ. Παγοκυβ: SCOTCMAN
Μηχαναί παγωτοῦ
Πλυντ. Ποτηρ.: HOONVED
Μηχ. καθ. Πατ.: METCALFE
Τοστιέρες: CASTRONOM
ΜΙΞΕΡ ΦΡΑΠΕ: AURORA
Συστήματα: CNACK BAR
Μηχ. Γρανίτας: G. B. G.

AURORA ELFRAMO

ΕΞΟΠΛΙΣΜΟΙ ΜΟΝΑΔΩΝ ΕΣΤΙΑΣΕΩΣ • SERVIS ΑΥΘΗΜΕΡΟΝ
ΜΑΙΖΩΝΟΣ 139 ☎ 279.047, 222.768 ΠΑΤΡΑΙ

ΠΩΣ ΑΠΟΝΕΜΕΤΑΙ ΤΟ ΒΡΑΒΕΙΟ ΝΟΜΠΕΛ

ΠΑΡΙΣΙ — Τό ὁμορφο κτίριο τοῦ 18ου αἰώνα πίσω ἀκριβῶς ἀπό τό παλάτι στό κέντρο τῆς Στοκχόλμης εἶναι τό Βασιλικό Ἵδρυμα Ὑποτροφιῶν. Ἐκεῖ κάθε χρόνο τό φθινόπωρο, μετά τίς 15 Σεπτεμβρίου, μαζεύονται περίπου 12 ἀξιοσέβαστοι κύριοι σέ μιά λευκή αἴθουσα, τακτικά κάθε Πέμπτη. Πάνω στό μεγάλο λευκό τραπέζι, ὑπάρχει μπροστά σέ κάθε θέση ἀπό ἕνα νόμισμα, τό ὁποῖο παίρνουν οἱ σύνεδροι μαζί τους ὅταν φεύγουν. «Ἴσα - ἴσα γιά τό ταξί μας», λέει χαρακτηριστικά ἕνας ἀπό αὐτούς. Γιατί ἡ ἀμοιβή τους γιά κάθε συνεδρίαση ἀνέρχεται σέ 25 κορώνες (περίπου) δρχ. 150.

Κανονικά θάπρεπε νά εἶναι 18. Ὅμως πάντοτε ὑπάρχουν ἀπόντες.

Κάτω ἀπό τήν προτομή τοῦ Γουσταύου τοῦ Γ' ἱδρυτή τῆς Βασιλικῆς Ἀκαδημίας, συζητοῦν γιά μισή περίπου ὥρα διάφορα θέματα οἰκονομικά, διοικητικά. Καί μετά, ἀφιερώνουν μιά ὥρα γιά τό κύριο θέμα: ποιός θά πάρει τό βραβεῖο αὐτό τό χρόνο.

Ὅλα αὐτά, θά μποροῦσαν νά εἶναι πολύ ἀστεῖα καί ἀνώδυνα, ἄν δέν ἐπρόκειτο γιά τό βραβεῖο Νόμπελ.

Κάθε φθινόπωρο οἱ φῆμες ὀργιάζουν καί ὁ πυρετός ἀνεβαίνει. Ὅμως τά μέλη τῆς Ἀκαδημίας εἶναι «τάφοι». Διάφοροι «φιθυριστές» κατά καιροῦς ἰσχυρίστηκαν ὅτι οἱ ὑποψήφιοι προκειμένου νά κερδίσουν τή δόξα (καί τό χρῆμα) δέν δίστασαν νά προσταθήσουν νά ἐπηρεάσουν τήν ἐπιτροπή μέ δῶρα, τροπικά φρούτα μέχρι καί κιλά... φυστίκια. Ἴσως γιά τό βραβεῖο Νόμπελ τῆς Φυσικῆς καί τῆς Χημείας τά πράγματα νά εἶναι ἁπλά, γιατί κανείς δέν μπορεῖ νά ἀμφισβητήσει μιά ἐπιστημονική ἀνακάλυψη. Ὅμως γιά τή λογοτεχνία τά πράγματα ἀλλάζουν.

Ἔτσι, ἀπό τό σύνολο τῶν βραβευθέντων, λείπουν ὀνόματα ὅπως τοῦ Τολστόι, τοῦ Τζόυς, τοῦ Στρίντμπεργκ, τοῦ Κλωντέλ καί χῶρες, ὅπως ἡ Κίνα.

Ἡ προκριματική ἐπιτροπή ἀποτελεῖται ἀπό ἕξι σεβαστούς Ἀκαδημαϊκούς, πού ἔχουν κατά μέσον ὅρο ἡλικία 70 χρόνια! Κάθε χρόνο δέχονται περίπου 150 ὑποψηφιότητες. Ἀφοῦ γίνει ἡ πρώτη «διαλογή», δουλειά πού κρατάει τέσσερις περίπου μῆνες (τήν πρώτη Φεβρουαρίου κάθε χρόνο λήγει ἡ προθεσμία ὑποβολῆς γιά ὑποψηφιότητα καί ἡ δουλειά τῶν «18» πρέπει νά ἀρχίσει τέλη Μαΐου) οἱ «6» παραδίδουν στήν κριτική ἐπιτροπή. Οἱ «18», ἔχουν στή διάθεσή τους ὅλο τό καλοκαίρι γιά νά ἐκλέξουν τό νικητή!

Ὁ ἐκλεκτός σημειώνεται σ' ἕνα χαρτί τό ὁποῖο παραλαμβάνει σ' ἕνα παλιό κύπελλο ἡ γραμματεία τῆς Ἀκαδημίας.

Εἶναι πλέον σίγουρο ὅτι ἡ ἀπονομή τῶν βραβείων Νόμπελ τῆς λογοτεχνίας ἔχει πολιτικά κίνητρα

ΠΥΡΑΥΛΟΙ ΕΝΑΝΤΙΟΝ... ΧΑΛΑΖΗΣ

ΜΟΣΧΑ — Πρίν λίγο καιρό στήν περιοχή τῆς πόλης Ἀ. Ἐντελμπουχ, στούς πρόποδες τῶν Ἄλπεων, ἐμφανίστηκαν 300 σοβιετικές ἐγκαταστάσεις πυραύλων... πού γιά λίγο μόνο διάστημα παρέμειναν σέ ἀδράνεια...

Δόθηκαν οἱ ἀπαραίτητες ἐντολές καί ἀμέσως δεκάδες πύραυλοι ὁρμησαν στόν οὐρανό. Ὑστερα ἀπό μερικές ὁμοβροντίες οἱ ἐκπρόσωποι τῶν ἐλβετικῶν ἑταιριῶν, πού ἀγόρασαν ἀπό τή Σοβιετική Ἕνωση τίς ἐγκαταστάσεις τῶν πυραύλων, διαπίστωναν ὅτι ἡ δοκιμή ἔγινε μέ ἐπιτυχία.

Μέ τήν ἐπενέργεια τῶν κρυσταλλοποιημένων οὐσιῶν, πού μεταφέρθηκαν ἀπ' τούς πυραύλους στά σύννεφα, ἀντί γιά τό καταστρεπτικό χαλάζι, πού ἦταν ἕτοιμο νά πέσει στίς καλλιέργειες, ἔπεσε ἡ εὐεργετική βροχή. Γιά πρώτη φορά οἱ Ἐλβετοί ἀμπελουργοί γλύτωσαν ἀπό μεγάλες ζημιές.

Αὐτές οἱ ὁμοβροντίες στούς πρόποδες τῶν Ἄλπεων, ἔχουν τή δική τους προϊστορία. Πρίν 20 περίπου χρόνια, στή Σοβιετική Ἕνωση, ἔγιναν γιά πρώτη φορά μέ ἐπιτυχία πειράματα γιά ἐπενέργεια ἄμεση στά σύννεφα: Προκλήθηκε «τεχνητή» βροχή.

Σήμερα, οἱ ἐργασίες τῶν Σοβιετικῶν ἐπιστημόνων σ' αὐτό τόν τομέα εἶναι πολύ καλά γνωστές σ' ὅλο τόν κόσμο.

Τήν πρώτη πατέντα γιά τή δημιουργία τεχνητῆς βροχῆς μέ ἐκρήξεις στά σύννεφα, τήν κατέκτησαν οἱ ΗΠΑ πρίν ἀπό μιά ἑκατονταετία περίπου. Ἀπόπειρες γιά ἐπενέργεια στίς ἀτμοσφαιρικές διαδικασίες, χωρίς ὅμως ἐπιτυχία ἔγιναν τά ἑπόμενα χρόνια σέ διάφορες χῶρες.

Τά πρώτα σταθερά ἀποτελέσματα ἐπιτεύχθηκαν ὕστερα ἀπό πολλές ἔρευνες πού ἔγιναν κατά τή δεκαετία τοῦ 1930 —1940 ἀπό ἐπιστήμονες τῆς Σοβ. Ἕνωσης. τῶν ΗΠΑ, τοῦ Καναδά καί ἄλλων χωρῶν.

Στήν ΕΣΣΔ ἐφαρμόστηκαν στήν πρακτική μέθοδοι πού δίνουν τή δυνατότητα νά διασκορπιστοῦν ἡ ὁμίχλη καί τά σύννεφα, τεχνητά νά προκληθεῖ βροχή ἡ χιόνι, νά προληφθεῖ ἡ πτώση χαλαζιοῦ...

Τό πρόβλημα τοῦ νεροῦ εἶναι σήμερα ὀξύ σέ ὅλο τόν κόσμο. Τά σύννεφα ὅμως ἀποτελοῦν τεράστιες φυσικές δεξαμενές μέ νερό. Αὐτές θά μποροῦσαν νά ποτίσουν τήν καλλιεργημένη γῆ, τούς ἀνθρώπους καί τά ζῶα, νά τροφοδοτήσουν μέ νερό τίς βιομηχανικές περιοχές. Σύμφωνα μέ τούς ὑπολογισμούς πού ἔχουν κάνει Ἀμερικανοί εἰδικοί πάνω ἀπό τά ἐδάφη τῶν ΗΠΑ π.χ., βρίσκονται μόνιμα στά σύννεφα 200 δισεκ. περίπου τόννοι νεροῦ.

Παρόμοια εἰκόνα παρουσιάζεται καί σέ ἄλλες περιοχές τοῦ πλανήτη. Πῶς εἶναι ὅμως δυνατόν αὐτό τό νερό νά «ὑποχρεωθεῖ» νά χυθεῖ στή γῆ καί μάλιστα ἀκριβῶς κεῖ πού χρειάζεται στούς ἀνθρώπους;

Ἡ μέθοδος τῆς τεχνητῆς βροχῆς ἔγινε κατά τά τελευταῖα χρόνια, ἕνα ἀπό τά πιό ἀποτελεσματικά μέσα γιά τήν κατάσβεση τῶν πυρκαγιῶν τῶν δασῶν, ἰδιαίτερα στίς περιοχές, πού βρίσκονται μακρά ἀπό χώρους μέ ἄφθονο νερό Στή Σοβ. Ἕνωση τά πειράματα σ' αὐτόν τόν τομέα ἄρχισαν ἀπό τό 1968 καί τώρα τά θετικά ἀποτελέσματα αὐτῶν τῶν νέων μεθόδων γιά τήν κατάσβεση τῶν πυρκαγιῶν τῶν δασῶν εἶναι ὁλοφάνερα. Μέσα σέ πέντε χρόνια μέ τή μέθοδο τῶν τεχνητῶν ραγδαῖων βροχῶν στίς περιοχές τοῦ Κρασνογιάρ, τοῦ Χαμπάροφ, τοῦ Ἰρκούτσκ καί τῆς Γιακουτίας, κατασβέστηκαν πάνω ἀπό 200 πυρκαγιές καί σώθηκαν πάνω ἀπό 450 χιλιάδες ἑκτάρια δασωδῶν ἐκτάσεων.

Σέ δύο σισεκατ. δολλάρια ἐκτιμοῦν οἱ εἰδικοί τίς ζημιές, πού προκαλοῦνται στήν ἀγροτική οἰκονομία, σ' ὅλο τόν κόσμο, ἀπό τό χαλάζι, 66 χώρες ἀναζητοῦν ἀποτελεσματικούς τρόπους γιά τήν προστασία τῶν καλλιεργειῶν τους ἀπό τίς «χιονόσφαιρες». Ἰδιαίτερη προσοχή σ' αὐτό τό πρόβλημα δίνουν οἱ Η.Π.Λ., ἡ ΕΣΣΔ ὁ Καναδάς καί ἡ Αὐστραλία.

Στή Σοβιετική Ἕνωση ἀπό τό 1964 ἄρχισαν τά πειράματα γιά τήν προστασία τῶν ἀγροτικῶν καλλιεργειῶν ἀπό τό χαλάζι. Ἀπό τότε συγκεντρώθηκε μεγάλη πεῖρα, καθορίστηκαν τά μέσα καί ἡ μέθοδος ἐπενέργειας στά σύννεφα, ἀνακαλύφθηκαν ἀποτελεσματικοί τρόποι καθορισμοῦ τῶν διεργασιῶν πού γίνονται στά σύννεφα. Στή βάση αὐτῶν τῶν ἐρευνῶν καθορίστηκε καί ἡ μέθοδος τῆς προστασίας τῶν καλλιεργειῶν ὀπό τό χαλάζι.

Μέσα στό 1978 οἱ εἰδικές ὑπηρεσίες τῆς ΕΣΣΔ γιά τόν ἀγῶνα κατά τοῦ χαλαζιοῦ, διέσωσαν ἀπό καταστροφές στή Μολδαβία, τήν Κριμαία, τήν Βορειο Καύκασο καί τή Μέση Ἀσία, πάνω ἀπό 5 ἑκατ. ἑκτάρια καλλιεργειῶν, κήπων καί μπελιῶν. Τό 1980 ἡ ἔκταση πού θά προστατευθεῖ στήν ΕΣΣΔ, ἀπό χαλαζοπτώσεις —μέ τή βοήθεια τῶν πυραύλων θά φθάσει τά 7 ἑκατομ. ἑκτάρια.

ΕΘΝΙΚΟ ΛΑΧΕΙΟ
ΠΡΩΤΟΣ ΛΑΧΝΟΣ 15.000.000
ΤΩΡΑ ΣΕ ΔΙΠΛΗ ΣΕΙΡΑ 30.000.000
ΚΑΙ ΧΙΛΙΑΔΕΣ ΑΛΛΟΙ ΤΥΧΕΡΟΙ!
ΤΑ ΝΕΑ ΕΘΝΙΚΑ ΛΑΧΕΙΑ
ΚΥΚΛΟΦΟΡΟΥΝ
ΠΡΩΤΗ ΚΛΗΡΩΣΗ 18 ΟΚΤΩΒΡΙΟΥ

ΤΥΠΟΙ ΣΤΡΟΒΙΛΟΦΟΡΩΝ ΑΝΤΛΙΩΝ TORRENT
ΑΝΦΙΛΚΩ
ΟΜΟΡΡΥΘΜΟΣ ΤΕΧΝΙΚΗ ΕΤΑΙΡΙΑ

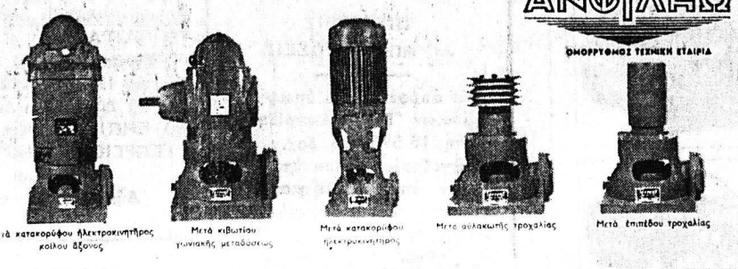

Κ. Λ. ΑΝΤΙΟΧΟΣ
Ν. Κ. ΚΩΝΣΤΑΝΤΑΚΟΠΟΥΛΟΣ
Θ. Ν. ΦΙΛΟΠΟΥΛΟΣ

ΤΜΗΜΑ ΠΩΛΗΣΕΩΝ
ΤΜΗΜΑ ΜΕΛΕΤΩΝ
ΤΜΗΜΑ ΕΓΚΑΤΑΣΤΑΣΕΩΝ

ΤΗΛΕΦ. 275.076—223:484
ΤΗΛΕΓΡΑΦΙΚΗ ΔΙΝΣΙΣ
ΑΝΦΙΛΚΩ Ο Ε

ΕΠΙΣΚΕΦΘΗΤΕ ΜΑΣ Ἤ ΤΗΛΕΦΩΝΗΣΤΕ
ΔΙΑ ΚΑΘΕ ΠΡΟΒΛΗΜΑ ΑΝΤΛΗΣΕΩΣ ΥΔΑΤΟΣ
ΕΚΘΕΣΙΣ — ΓΡΑΦΕΙΑ ΡΗΓΑ ΦΕΡΡΑΙΟΥ 89 Α ΠΑΤΡΑΙ

ΚΑΤΑΣΤΗΜΑ ΚΑΛΛΥΝΤΙΚΩΝ
L' AMOUR
ΚΟΡΙΝΘΟΥ 230 — ΤΗΛ. 275.225
ΣΤΟ ΚΑΤΑΣΤΗΜΑ ΜΑΣ ΘΑ ΒΡΗΤΕ ΟΛΟΚΛΗΡΩΜΕΝΗ ΣΕΙΡΑ ΑΠΟ ΤΑ ΓΝΗΣΙΑ ΓΑΛΛΙΚΑ ΚΑΛΛΥΝΤΙΚΑ
PAYOT
ΕΠΙΣΗΣ ΘΑ ΒΡΗΤΕ ΤΟ ΣΕΤ ΑΔΥΝΑΤΙΣΜΑΤΟΣ
ELANCYL
L' AMOUR

Boutique Michelangelo

Ὑπεραγορά ΠΑΝΤΑΖΗΣΑΣ
Δῶρα γιά ὅλους γιά ὅλη τήν οἰκογένεια γιά πρόσωπα πού ἀγαπᾶτε

ΣΥΣΚΕΥΕΣ ΓΙΑ ΜΕΓΑΛΕΣ ΑΠΑΙΤΗΣΕΙΣ
ΜΕΓΑΛΕΣ ΕΥΚΟΛΙΕΣ ΠΛΗΡΩΜΗΣ
Α. ΜΟΥΓΚΟΓΙΑΝΝΗΣ
"συμφέρει νά ψωνίζης"
Ἑρμοῦ 31 & Ρήγα Φεραίου τηλ 278 568 Πάτραι
PHILCO-ELCO-ΠΙΤΣΟΣ-BOSCH-SABA

Στερεοφωνικά συγκροτήματα Hi-Fi
ΑΝΔΡ. ΑΛΕΞΟΠΟΥΛΟΣ
ΚΟΡΙΝΘΟΥ 204 ΤΗΛ. 273-900 & 270-329
ΤΗΛΕΟΡΑΣΕΙΣ ΡΑΔΙΟΦΩΝΑ ΜΑΓΝΗΤΟΦΩΝΑ ΗΛΕΚΤΡΟΦΩΝΑ ΠΙΚ-ΑΠ ΣΥΡ. ΜΗΧΑΝΑΙ

Ὑποδήματα
ΓΥΝΑΙΚΕΙΑ ΑΝΔΡΙΚΑ
Sa salon ΑΠΟΣΤΟΛΙΔΗΣ
Φερμάτινα Ζακέτες-Σακκάκια
ΚΟΡΙΝΘΟΥ 263

• ΤΗΛΕΟΡΑΣΕΙΣ
• ΨΥΓΕΙΑ
• ΚΟΥΖΙΝΕΣ
• ΠΛΥΝΤΗΡΙΑ
Μεγάλαι Εὐκολίαι πληρωμῆς
ΝΙΚ. ΔΟΥΒΡΗΣ Ο.Ε.
Μαιζώνος 56 • ΤΗΛ. 278-040 » 275-550

Δώστε χαρά στό παιδί χαρίστε "Ἕνα Ποδήλατο" ἀπό τή μεγάλη μας "Ἔκθεση"
Ποδήλατα Μοτοποδήλατα
ΑΔΕΛΦΟΙ ΙΩΑΝΝΟΥ
ΜΑΙΖΩΝΟΣ 55 (ΑΡΑΤΟΥ) Τηλ. 274-743

ΧΡΩΜΑΤΑ ΑΓΓΛΙΑΣ
Εἰς ὅλας τάς ἀποχρώσεις
ΡΙΠΟΛΙΝΕΣ ΠΛΑΣΤΙΚΑ ΒΕΡΝΙΚΙΑ
NINE ELMS
"ΠΑΓΧΡΩΜΑΤΙΚΗ"
ΤΣΟΥΝΗΣ & ΚΑΤΣΙΜΠΕΡΗΣ
ΑΓ. ΑΝΔΡΕΟΥ 124 • ΤΗΛ. 273-935