ΑΠΕΡΓΟΥΝ ΟΙ ΥΠΑΛΛΗΛΟΙ ΤΗΣ ΤΡΑΠΕΖΗΣ ΕΛΛΑΔΟΣ

Ἤρχισε ἀπὸ χθὲς Δευτέραν ἡ δεκαπενθήμερος ἀπεργία τοῦ προσωπικοῦ τῆς Τραπέζης τῆς Ἑλλάδος. Ὅπως ἀναφέρεται εἰς ἀνακοίνωσιν τοῦ Συλλόγου, ἡ ἀπεργία γίνεται ἐπειδὴ ἡ Διοίκησις τῆς Τραπέζης ἀρνεῖται νὰ ἱκανοποιήση αἰτήματα τὰ ὁποῖα δὲν ἔχουν οἰκονομικὰς ἐπιπτώσεις (βαθμολογικαὶ ρυθμίσεις, βελτίωσις συνθηκῶν ἐργασίας σύντμησις χρόνου παραμονῆς εἰς τοὺς μικροὺς βαθμοὺς κ.λ.π.)

Ἡ πολυήμερη ἀπεργία τῶν ὑπαλλήλων τοῦ Νομισματικοῦ Ἐκδοτικοῦ Ἱδρύματος τῆς χώρας σέ συνδυασμὸ μέ τήν συνεχιζομένη ἀπὸ διμήνου ἀπεργία τοῦ Νομισματοκοπείου θά δημιουργήσει προβλήματα στὴν κυκλοφορία τραπεζογραμματίων καθὼς καὶ στὶς συναλλαγματικὲς διαδικασίες καὶ στὴν ἐξυπηρέτηση τῶν πληρωμῶν τῶν διαφόρων δημοσίων φορέων.

Εἰς τὴν ἀπεργίαν δὲν συμμετέχει ὁ Σύλλογος Ἐπιστημονικοῦ Προσωπικοῦ τῆς Τραπέζης Ἑλλάδος, ὁ ὁποῖος καλεῖ καὶ τὸ ὑπόλοιπον προσωπικὸν νὰ μὴν μετάσχει τῆς ἀπεργίας ἡ ὁποία ὄχι μόνον δέν προωθεῖ συμφέροντα τοῦ κλάδου ἀλλὰ ἀντιθέτως προβληματίζει τὴν κοινὴν γνώμην.

ΚΑΙ Η ΕΤΒΑ

Χθὲς Δευτέραν τὸ προσωπικὸν τῆς Ε.Τ.Β.Α. κατήλθε εἰς 24ωρον Πανελλαδικὴν ἀπεργίαν διά τήν διεκδίκησιν τῆς μισθολογικῆς του ἐξομοιώσεως μέ τὸ προσωπικὸν τῶν ἄλλων Τραπεζῶν.

Ἐν τῷ μεταξὺ σήμερα Τρίτην τὸ πρωῒ ἀπὸ 7.45 π.μ. μέχρι 9,45 θά ἀπεργήσουν οἱ ὑπάλληλοι ὅλων τῶν Τραπεζῶν Ἀθηνῶν, Πειραιῶς, Θεσσαλονίκης. Ἡ στάσις ἐργασίας γίνεται εἰς ἔνδειξιν συμπαραστάσεως πρὸς τοὺς ἀπεργοὺς τῆς Τραπέζης Ἑλλάδος καί τοὺς ὑπαλλήλους τοῦ Νομισματοκοπείου.

ΘΑ ΕΞΕΤΑΣΘΗ ΠΑΛΙ ΤΟ ΘΕΜΑ ΤΩΝ ΝΕΚΡΩΝ ΓΑΜΩΝ

ΑΘΗΝΑΙ. Ἡ Ἱερὰ Σύνοδος θὰ ἐξετάσει τὸ θέμα τῶν «νεκρῶν γάμων» σὲ μιὰ ἀπὸ τὶς ἑπόμενες συνεδριάσεις της ποὺ θὰ γίνουν στὶς 7, 8 καὶ 9 Δεκεμβρίου καὶ θὰ ἀνακοινώσει ἐπίσημα τὴ γνώμη της.

Ὁ ἀρχιεπίσκοπος, ὅπως ἀνακοινώσαν οἱ ἀπεργοί, ἐν διαστάσει σύζυγοι, θὰ δεχθεῖ τὴν προσεχῆ Τρίτη τὸ Δ. Σ. τῶν «αλύτρωτων» γιὰ νὰ συζητήσει διεξοδικὰ τὸ θέμα.

Ὁ ὑπουργὸς Δικαιοσύνης ζήτησε, ὅπως ἔγινε γνωστό, νὰ συναντηθεῖ μὲ ἀντιπροσωπεία ἀπὸ «αλύτρωτους» γιὰ νὰ δώσει τὴν ὁριστικὴ ἀπάντησή του στὸ αἴτημά τους.

Ζαχαροπλαστεῖον Ὀριεντάλ

ΑΦΟΙ ΚΑΪΔΑ
ΓΟΥΝΑΡΗ 57 ΤΗΛ. 276-486 ΠΑΤΡΑΙ
278-323

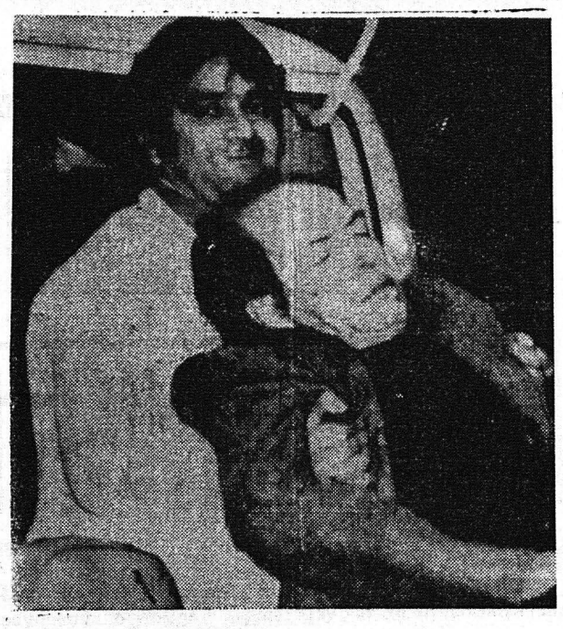

Ὁ ἕνας μετὰ τὸν ἄλλον μεταφέρονται ἡμιθανεῖς ἀπὸ τὴν ἀπεργία πείνης, οἱ ἀγωνιζόμενοι γιὰ νὰ λυθῆ τὸ θέμα τῶν δαζυγίων. Στὴν εἰκόνα ὁ Τάκης Στρατηγόπουλος. Στὸ νοσοκομεῖο ποὺ τὸν πῆγαν ἀρνήθηκε καὶ τὸν ὀρρό. Ἀναγκάσθηκαν νὰ τοῦ δώσουν ἐξιτήριο. Συνεχίζει, ἀργοπεθαίνοντας, τὴν ἀπεργία του στὰ γραφεῖα τοῦ Συλλόγου.

ΕΚΔΗΛΩΣΕΙΣ ΓΙΑ ΤΑ 60 ΧΡΟΝΙΑ ΤΟΥ ΚΟΜΜΟΥΝΙΣΤΙΚΟΥ ΚΟΜΜΑΤΟΣ ΟΡΓΑΝΩΝΕΙ ΣΤΗΝ ΠΑΤΡΑ ΤΟ ΚΚΕ ΕΣ

Μὲ τὴν εὐκαιρία συμπλήρωσης 60 χρόνων ἀπὸ τὴν ἵδρυση τοῦ ΚΚΕ ἐσ., μὲ κύριο στόχο νὰ προβληθοῦν οἱ ἡρωϊκοὶ ἀγῶνες καὶ οἱ ἔνδοξες παραδόσεις τοῦ Ἑλληνικοῦ Κομμουνιστικοῦ Κινήματος, καθὼς καὶ ἡ γνησία συνέχισή τους στὸ πρόσωπο τοῦ ἀνανεωμένου κομμουνιστικοῦ κόμματος τῆς ἐργατικῆς τάξης, τοῦ ΚΚΕ ἐσωτερικοῦ, ἡ Κ. Ο. Πάτρας τοῦ ΚΚΕ ἐσωτερικοῦ, θὰ διοργανώσει ἕνα τριήμερο ἐκδηλώσεων.

Τὸ τριήμερο θὰ περιλαμβάνει: Ἔκθεση ντοκουμέντων ὑπὸ τὴν ἱστορία τοῦ κόμματος καὶ ἀπὸ τοὺς ντόπιους ἀγῶνες του. Ἡ ἔκθεση θὰ λειτουργήσει στὶς 9, 10 καὶ 11 Δεκεμβρη στὰ γραφεῖα τοῦ ΚΚΕ ἐσωτερικοῦ, Πατρέως 39. Τὶς ἡμέρες τῆς ἐκθέσεως θὰ διοργανωθοῦν ἐπίσης ἐκδηλώσεις —συζητήσεις μὲ παλιοὺς καὶ νέους κομμουνιστές.

Οἱ ἐκδηλώσεις θὰ κορυφωθοῦν μὲ μεγάλη γιορταστική, πολιτικὴ καὶ καλλιτεχνικὴ ἐκδήλωση στὸ Δημοτικὸ Θέατρο, τὴ Δευτέρα 11 Δεκέμβρη, στὶς 6 μ. μ. Στὴν ἐκδήλωση κύριος ὁμιλητὴς θὰ εἶναι ὁ γραμματέας τῆς Κ. Ε. τοῦ ΚΚΕ ἐσωτερικοῦ σ. Μπάμπης Δρακόπουλος, ποὺ θὰ ἀναλύσει τὴ συγχρονη πορεία τοῦ κόμματος μας καὶ τὴ σημερινὴ πολιτικὴ τοῦ ΚΚΕ ἐσ. Στὸ καλλιτεχνικὸ πρόγραμμα θὰ λάβει μέρος ὁ Πάνος Τζαβέλας, μὲ τὸ συγκρότημά του.

Στο μεταξὺ βετεράνοι τοῦ Κομμουνιστικοῦ Κινήματος, κομμουνιστὲς τῆς γενιᾶς τοῦ μεσοπολέμου, τῆς Ἐθνικῆς Ἀντίστασης, τῆς Δημοκρατικῆς Ἀντίστασης καὶ γενιᾶς τῶν Λαμπράκηδων, τῆς νέας γενιᾶς τοῦ Πολυτεχνείου θὰ συμμετάσχουν μὲ τὴν παρουσία τους ὅλες τὶς ἐκδηλώσεις.

Ἡ Ὀργανωτικὴ Ἐπιτροπὴ γιὰ τὸ γιορτασμὸ τῶν 60 χρόνων τοῦ Κομμουνιστικοῦ Κόμματος στὴν Πάτρα

ΝΕΟΙ ΟΡΙΖΟΝΤΕΣ

ΟΙ ΞΕΝΟΙ ΖΗΤΟΥΝ ΚΛΙΝΕΣ ΣΕ ΞΕΝΟΔΟΧΕΙΑ ΤΩΝ ΠΑΤΡΩΝ

Μέχρι καὶ πρὸ τινος ἦτο ἀπίστευτον ἀλλὰ τὼρα ἀποτελεῖ πραγματικότητα. Ὑπάρχει δηλαδὴ τόση ζήτησις κλινῶν εἰς τὰ ξενοδοχεῖα τῆς περιοχῆς Πατρῶν, ὥστε νὰ εἶναι πλέον αἰσθητὸν ὅτι αἱ Πάτραι πρέπει νὰ ἀποκτήσουν περισσότερα ξενοδοχεῖα παρά τήν θάλασσαν.

Κατά τάς πληροφορίας μετά τοὺς Σκανδιναυούς καί τοὺς Δυτικογερμανοὺς Τσέχοι Τουριστικοί πράκτορες ἠρεύνησαν τὴν ξενοδοχειακὴν ἀγοράν τῶν Πατρῶν καί ἐδήλωσαν ὅτι ζητοῦν δωμάτια διά 500 τουρίστας καθ' ἑβδομάδα.

Κλίνες ὅμως δέν ὑπάρχουν καί ὡς μᾶς ἀνέφερεν ὁ Τουριστικὸς πράκτωρ κ. Γ. Γιαννᾶτος πρὸς τὸ παρὸν εἶναι δυνατή ἡ ὑπηρέτησις μόνον 100—150 τουριστῶν. Καί κάτι ἄλλο. Ἐνδιαφέρον διά κλεῖσιμον κλινῶν εἰς ξενοδοχεῖα τῶν Πατρῶν δεικνύουν ἤδη καί οἱ Καναδοί οἱ Ἰάπωνες καί οἱ Γάλλοι.

Μιὰ εἰρηνικὴ πορεία 710 χιλιομέτρων ἀπὸ τὴν περιοχὴ Παρζὰκ τῆς Νοτίου Γαλλίας, ὅπου Γιαρίσι, ἀπὸ μιὰ 20 μελῆ ὁμάδα ἀγροτῶν ποὺ ἤθελαν νὰ διαμαρτυρηθοῦν στὸν ὑπουργὸ Ἀμύνης γιὰ τὶς ἀναγκαστικὲς ὀπαλλοτριώσεις πολλῶν στρεμμάτων καλλιεργημένης γῆς γιὰ τὴν ἐπέκταση ἑνὸς στρατιωτικοῦ κέντρου ἐκπαιδεύσεως, μεταβλήθηκε σὲ τρίωρη ὁδομαχία στοὺς δρόμους τῆς γαλλικῆς πρωτεύουσας, ὅταν ξαφνικὰ συγκεντρώθηκαν 25.000 ἀριστεροὶ καὶ φοιτητὲς γιὰ νὰ συμπαρασταθοῦν στοὺς ἀγρότες, πετώντας πέτρες καὶ μπουκάλια κατὰ τῶν ἀστυνομικῶν, ποὺ ἀναγκάστηκαν νὰ χρησιμοποιήσουν δακρυγόνα γιὰ νὰ διαλύσουν τοὺς ταραξίες.

Τυφῶνας ἔπληξε τὴν Λουϊζιάνα τῶν ΗΠΑ. Κτίρια κατέρρευσαν καὶ δέντρα ξερριζώθηκαν, ἀπὸ τοὺς σφοδροὺς ἀνέμους. Στὴν πόλη Μπισσιὲ (φωτογραφία) μόνο, τέσσερα ἄτομα ἔχασαν τὴ ζωή τους καὶ 100 τραυματίσθηκαν ἀπὸ τὴν κατάρρευση κτιρίων. Οἱ ὑλικὲς ζημιὲς ὑπολογίζονται σὲ ἑκατομμύρια δολλάρια.

Η ΠΟΛΙΤΙΚΗ ΚΑΤΑΣΤΑΣΙΣ: Ἐξελίξεις κ' Προοπτικαί

ΑΘΗΝΑΙ. Πολιτικοὶ κύκλοι ἐδήλωσαν χθὲς, ὅτι ἐνδιαφέρουσες πολιτικὲς ἐξελίξεις ἀπὸ τὴν Ἄνοιξη καὶ μετὰ προοιωνίζεται ἡ πολιτικὴ στασιμότητα ποὺ παρατηρεῖται τὼρα καὶ θὰ συνεχισθῆ ὅλο τὸν χειμῶνα. Ἡ πολιτικὴ ζωὴ κατὰ τοὺς προσεχεῖς μῆνες θὰ κυλήσει «πολὺ ἥσυχα», καθὼς οὔτε ἡ κυβέρνηση, ἀλλὰ καὶ οὔτε ἡ ἀντιπολίτευση προγραμματίζουν ἐνέργειες ἱκανὲς νὰ μεταβάλουν τὸ σκηνικό. Τὴν ἔκδηλη μάλιστα πολιτικὴ στασιμότητα εὐνοεῖ ἡ βεβαιότητα ὅλων ὅτι οἱ ἐξελίξεις εἶναι περίπου σαφῶς «προγραμματισμένες» καί, συνεπῶς, ὥστε κάθε ἐκδήλωση ἢ ἐνέργεια δὲν ἔχει νόημα.

Οἱ ἀναμενόμενες αὐτὲς ἐξελίξεις (μὲ «ἄξονα» τὴ «μετατόπιση» τοῦ κ. Κ. Καραμανλῆ στὴν προεδρία τῆς Δημοκρατίας) ἀναστέλλουν ἤδη κάθε ἄλλη ἐκδήλωση —τόσο στὰ ἐσωτερικὰ τῶν κομμάτων καὶ τὴν κυβέρνηση, ὅσον καὶ στὸ κοινὸ πολιτικὸ σκηνικό.

Ὁποσδήποτε τὸ κύριο θέμα εἶναι, οἱ ἀπὸ τὴν ἄνοιξη καὶ μετὰ ραγδαῖες πολιτικὲς ἐξελίξεις, τὶς ὁποῖες πολλοὶ προεξοφλοῦν. Καὶ μάλιστα, στὴν ἀπὸ τώρα δρομολόγησή τους, ἀποδίδουν τὴν ἀναστολὴ κάθε ἄλλης «μικρότερης» ἐξελίξεως. Πληροφορημένες πηγὲς τονίζουν ὅτι ἀκριβῶς ὁριστικὴ ματαίωση τοῦ ἀνασχηματισμοῦ σημαίνει ὅτι ὁ κ. Κ. Καραμανλῆς δὲν βλέπει τὸ νόημα καὶ τὴ σκοπιμότητα ὁποιασδήποτε ἀνασυνθέσεως.

Τέλος ἀνασχηματισμός, ποὺ θὰ εἶχε κάποια πολιτικὴ σημασία, δὲν πρόκειται νὰ γίνει —καὶ ἔτσι κέρδισε τὴν ἀναμέτρηση ἡ «μεγάλη πλειοψηφία» τῶν βουλευτῶν καὶ στελεχῶν τῆς Νέας Δημοκρατίας.

Ἀποτελεῖ τὼρα κοινὴ ἐκτίμηση, ὅτι ὁ κ. Καραμανλῆς θὰ θελήσει νὰ μετακινηθεῖ πρὸς τὴν πανηγυρικὴ ὑπογραφὴ τῆς συμφωνίας ἐντάξεως τῆς Ἑλλάδας στὴν ΕΟΚ, ποὺ θὰ γίνει μέσα στὴν ἄνοιξη

Στὸ ἐπίπεδο τῶν διακομματικῶν σχέσεων: Τὰ κόμματα δὲν φαίνονται διατεθειμένα νὰ ἀναλώσουν δυνάμεις σὲ μεταξύ τους συγκρούσεις. Ἐπωφελοῦνται ἀπὸ τὴν πολιτικὴ νωχελεμία γιὰ νὰ ἀντιμετωπίσουν τὰ ἐσωτερικά τους προβλήματα— καὶ τέτοια προβλήματα, ὅλα τὰ κόμματα ἀντιμετωπίζουν.

ΤΡΑΥΜΑΤΙΣΜΟΙ

Αὐτοκίνητον Ι. Χ., ὁδηγούμενον ὑπὸ τοῦ Γ. Β. Δελημέρη ἐτῶν 25 παρέσυρεν εἰς Ἀγυιὰν καὶ ἐτραυμάτισε ἐλαφρῶς τὴν Ἀκριβὴ Α. Λαγοῦ καὶ τὴν θυγατέρα της.

Ἐξ ἄλλου εἰς Ψαροφαῖ ἐτραυματίσθησαν ἐλαφρῶς συνεπείᾳ ἀνατροπῆς μοτοσακὸ οἱ Α9. Κροβαριώτη καὶ ἡ Παρασκευὴ Λογοθέτη.

ΝΕΟΣ ΠΡΟΙΣΤΑΜΕΝΟΣ ΓΡΑΦ. ΣΥΓΚΟΙΝΩΝΙΩΝ

Πληροφορούμεθα ὅτι προϊστάμενος τοῦ Γραφείου Συγκοινωνιῶν Ν. Ἀχαΐας τοποθετεῖται ὁ εἰς Τρίπολιν Ὑπηρετῶν κ. Ἐλ. Μπάρλας. Ὁ νῦν προϊστάμενος κ. Ν. Βασιλάκης μετατίθεται εἰς Ἀθήνας.

ΓΝΩΣΤΟΠΟΙΗΣΙΣ ΓΑΜΟΥ

Γνωστοποίηση Γάμου

Γνωστοποιεῖται συμφώνως τῷ ἄρθρῳ 1369 τοῦ Α. Κ., ὅτι ὁ Γεώργιος Φραντζῆς τοῦ Δημητρίου καὶ τῆς Γεωργίας, τὸ γένος Κουλογιάννη, γεννηθεὶς ἐν Θεριανὸν καὶ κατοικῶν εἰς Πάτρας καὶ ἡ Μαρία Μπαδόκη τοῦ Παναγιώτου καὶ τῆς Ἄννας, τὸ γένος Μπασκούτα, γεννηθεῖσα καὶ κατοικοῦσα ἐν Πάτραις, μέλλουν νὰ ἔλθουν εἰς γάμον τελεσθησόμενον ἐν Πάτραις.

ΛΗΣΤΕΙΑΙ ΚΑΙ ΒΙΑ ΕΙΣ ΤΗΝ ΤΟΥΡΚΙΑΝ

ΑΓΚΥΡΑ 5. Στὴν Τουρκία συνεχίζεται τὸ κύμα βίας. Μετὰ τὶς δολοφονίες πολιτικῶν ἀντιπάλων ἤρχισαν ληστεῖες σὲ Τράπεζες καὶ χρηματαποστολές. Οἱ ἀστυνομικὲς ἀρχὲς καταβάλλουν ὑπεράνθρωπες προσπάθειες γιὰ νὰ συλλάβουν τοὺς δράστες, οἱ ὁποῖοι διαιωνίζουν τὸ κύμα βίας.

ΒΙΟΛΑΜΠ ΦΩΤΙΣΤΙΚΑ ΠΟΙΟΤΗΤΟΣ
Β.Κ.ΛΥΓΕΡΟΥ
Φωτιστικά Ποιότητος
Β.Κ.ΛΥΓΕΡΟΥ
Κανακάρη 78β - Τηλ. 270-653

ΝΕΟΣ ΚΥΛΙΝΔΡΟΣ
DOM
ΓΙΑ ΑΠΟΛΥΤΗ ΑΣΦΑΛΕΙΑ
ΔΕΝ ΚΑΤΑΣΚΕΥΑΖΕΤΑΙ ΑΝΤΙΚΛΕΙΔΙ
ΕΓΓΥΗΣΗ ΓΙΑ 3 ΧΡΟΝΙΑ
Ι.Δ.ΠΑΠΑΘΑΝΑΣΙΟΥ Α.Ε.
ΡΗΓΑ ΦΕΡΑΙΟΥ 75 • ΠΑΤΡΑ

ΤΕΧΝΟΜΕΤΑΛ Ο.Ε.
ΜΕΤΑΛΛΙΚΑ ΕΠΙΠΛΑ ΠΑΝΤΟΣ ΤΥΠΟΥ
ΕΚΘΕΣΙΣ: Ρ. ΦΕΡΑΙΟΥ 124
ΤΗΛ. 278.590 ΠΑΤΡΑΙ

ΔΕΡΜΑΤΙΝΑ ΕΝΔΥΜΑΤΑ ARTEMIS
Ηλιας Βασιλειου
ΡΗΓΑ ΦΕΡΡΑΙΟΥ 48-50
ΠΛΑΤΕΙΑ ΟΛΓΑΣ
ΤΗΛΕΦ. 271921 ΠΑΤΡΑΙ

Ὑπεραγορά ΠΑΝΤΑΖΗΣΑΣ
Δῶρα γιὰ ὅλους
γιὰ ὅλη τὴν οἰκογένεια
γιὰ πρόσωπα ποὺ ἀγαπᾶτε

Η ΒΙΟΜΗΧΑΝΙΑ SKODA MOTOR WORKS MLADA BOLESLAV ΠΑΡΟΥΣΙΑΖΕΙ ΣΤΗΝ ΕΛΛΑΔΑ ΤΑ ΝΕΑ ΤΗΣ ΜΟΝΤΕΛΑ!
SKODA
η λογική και τα όρά·της
η λογική της ομορφιας
η λογική της οικονομιας
η λογική της δύναμης
η λογική της αγορας
SKODA
και πάνω απόλα η λογική
Κ. ΒΓΕΝΟΠΟΥΛΟΣ ΕΜΠΟΡΙΑ ΑΥΤΟΚΙΝΗΤΩΝ
ΜΑΙΖΩΝΟΣ 65 ΠΑΤΡΑΙ ΤΗΛ. 273-381

• ΤΗΛΕΟΡΑΣΕΙΣ
• ΨΥΓΕΙΑ
• ΚΟΥΖΙΝΕΣ
• ΠΛΥΝΤΗΡΙΑ
Μεγάλαι Εὐκολίαι πληρωμῆς
ΝΙΚ. ΔΟΥΒΡΗΣ Ο.Ε.
Μαιζώνος 56 • ΤΗΛ. 278-040 » 275-550

Oui
Η γυναικεία Μόδα προσεγμένη σέ κάθε λεπτομέρεια
Oui
Νεανικά σύνολα
Oui
Μαιζώνος-Καλοκοτρώνη (Γωνία)
Τηλ. 273-658 Πάτραι

BABY-train
* Παιδικά-Ἐφηβικά
* Εἴδη Μπεμπέ
* Παιδικά Ἐπίπλα
* Φορέματα Ἐκκλησιαστικῆς
Ἀποκλειστικότης BELLA MAMMA
BABY-train
ΜΑΙΖΩΝΟΣ 40 • ΤΗΛ. 220-919

ΤΟ ΜΟΝΑΔΙΚΟ ΚΑΙ ΕΙΔΙΚΟ ΚΑΤΑΣΤΗΜΑ ΠΥΡΟΣΒΕΣΤΗΡΩΝ ΣΤΗΝ ΠΑΤΡΑ
ΓΚΡΕΚΑ
ΠΥΡΟΣΒΕΣΤΗΡΕΣ παντός τύπου
ΑΓΓΕΛΟΣ ΚΑΝΕΛΛΟΠΟΥΛΟΣ
ΤΗΛ. 273-593
ΑΓΙΟΥ ΑΝΔΡΕΟΥ 143
Η ΠΕΙΡΑ ΜΑΣ ΕΓΓΥΑΤΑΙ ΤΗΝ ΑΣΦΑΛΕΙΑΝ ΣΑΣ

ΓΚΡΕΚΑ
ΜΕΤΑΛΛΙΚΑ ΕΠΙΠΛΑ
ΑΓΓΕΛΟΣ ΚΑΝΕΛΛΟΠΟΥΛΟΣ
ΤΗΛ. 273-593
ΑΓΙΟΥ ΑΝΔΡΕΟΥ 143

ΚΑΡΤ-ΠΟΣΤΑΛ ΕΙΔΗ ΔΩΡΩΝ
ΣΕ ΠΛΟΥΣΙΑ ΣΥΛΛΟΓΗ
ΚΑΙ ΧΑΜΗΛΕΣ ΤΙΜΕΣ
ΜΑΥΡΑΚΟΣ ΒΟΤΣΗ 42—ΠΑΡΤΑΙ

FOR MEN
PLAY BOY
ΑΓΙΟΥ ΝΙΚΟΛΑΟΥ 18 - ΤΗΛ. 279-077

ΑΝΤΙΜΕΤΩΠΙΖΕΤΕ ΠΡΟΒΛΗΜΑ ΝΕΡΟΥ;
ΣΑΣ ΠΡΟΣΦΕΡΟΜΕ ΑΝΤΛΗΤΙΚΑ ΣΥΓΚΡΟΤΗΜΑΤΑ ΓΙΑ ΑΦΘΟΝΟ ΝΕΡΟ ΚΑΙ ΞΕΚΟΥΡΑΣΤΟ ΠΟΤΙΣΜΑ
ΤΟ ΣΥΜΦΕΡΟΝ ΣΑΣ ΑΠΑΙΤΕΙ ΝΑ ΜΑΣ ΣΥΜΒΟΥΛΕΥΘΗΤΕ ΠΡΙΝ ΚΑΤΑΛΗΞΗΤΕ ΕΙΣ ΑΓΟΡΑΝ ΑΝΤΛΗΤΙΚΟΥ ΣΥΓΚΡΟΤ/ΤΟΣ
ΓΕΩΡΓΙΟΣ ΙΩΑΝ. ΚΟΥΒΕΡΙΑΝΟΣ
ΗΛΕΚΤΡΙΚΑ ΕΙΔΗ • ΜΗΧΑΝΗΜΑΤΑ • ΤΕΧΝΙΚΑΙ ΑΝΤΙΠΡΟΣΩΠΕΙΑΙ
ΕΡΓΑΣΤΗΡΙΟΝ ΠΕΡΙΕΛΙΞΕΩΝ & ΕΠΙΣΚΕΥΩΝ ΜΗΧΑΝΗΜΑΤΩΝ
ΠΑΝΤΑΝΑΣΣΗΣ 9Β • ΠΑΤΡΑΙ • ΤΗΛ. 276.674 — 273.676

Ἡ ἀντοχή τῶν ὑπεραστικῶν ὀχημάτων στίς ἐμπορικές μεταφορές
MAGIRUS-DEUTZ 2,0-2,6 τόννων
ΑΕΡΟΨΥΚΤΟΣ πετρελαιοκινητήρας DEUTZ
MAGIRUS-DEUTZ HELLAS A.E.
ΚΩΝΣΤ. Γ. ΜΑΛΛΙΑΡΗΣ ΑΓ. ΑΝΔΡΕΟΥ 174 ☎ 328-280, 328-742 ΠΑΤΡΑΙ